Flora&Fauna : Scheiden tut weh - scheitern sowieso

Objekttyp: **Group**

Zeitschrift: **Nebelspalter : das Humor- und Satire-Magazin**

Band (Jahr): **138 (2012)**

Heft 6-7

PDF erstellt am: **26.05.2024**

Nutzungsbedingungen

Die ETH-Bibliothek ist Anbieterin der digitalisierten Zeitschriften. Sie besitzt keine Urheberrechte an den Inhalten der Zeitschriften. Die Rechte liegen in der Regel bei den Herausgebern.
Die auf der Plattform e-periodica veröffentlichten Dokumente stehen für nicht-kommerzielle Zwecke in Lehre und Forschung sowie für die private Nutzung frei zur Verfügung. Einzelne Dateien oder Ausdrucke aus diesem Angebot können zusammen mit diesen Nutzungsbedingungen und den korrekten Herkunftsbezeichnungen weitergegeben werden.
Das Veröffentlichen von Bildern in Print- und Online-Publikationen ist nur mit vorheriger Genehmigung der Rechteinhaber erlaubt. Die systematische Speicherung von Teilen des elektronischen Angebots auf anderen Servern bedarf ebenfalls des schriftlichen Einverständnisses der Rechteinhaber.

Haftungsausschluss

Alle Angaben erfolgen ohne Gewähr für Vollständigkeit oder Richtigkeit. Es wird keine Haftung übernommen für Schäden durch die Verwendung von Informationen aus diesem Online-Angebot oder durch das Fehlen von Informationen. Dies gilt auch für Inhalte Dritter, die über dieses Angebot zugänglich sind.

Ein Dienst der *ETH-Bibliothek*
ETH Zürich, Rämistrasse 101, 8092 Zürich, Schweiz, www.library.ethz.ch

http://www.e-periodica.ch

Scheiden tut weh – scheitern sowieso

BARBARA BURKHARDT

Tom Cruise & Katie Holmes

«Tomcat» waren offenbar am Ende eine «Mission: Impossible». Der Schauspieler weilt aktuell in Island und dreht dort einen neuen Film. Im Land der Geysire erfuhr er, dass Katie Holmes sich von ihm trennen will und offenbar bereits die Scheidung eingereicht hat. Die Trennung dürfte den Kontrollfreak schwer treffen. Bekundete er erst vor einer Woche noch, wie toll seine Gattin doch sei. Experten sind sich sicher, es wird einen Scheidungskrieg geben. Denn das Sorgerecht seiner Tochter Suri wird Cruise nicht kampflos aufgeben. Bei diesem Krieg wird ihm Scientology bestimmt beratend zur Seite stehen. Die umstrittene Sekte wird den zahlungskräftigen Nachwuchs kaum kampflos aufgeben.

Mia Aegerter

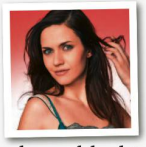

Die Freiburger Sängerin hat sich von Gitarrist Julian Feifel getrennt. Das verflixte siebte Jahr wurde den beiden zum Verhängnis. Privat daher eher schlechte, auf der Bühne sollen es wieder gute Zeiten werden. Da die Karriere allein nicht so ganz gelingen will, hilft nun einer der ganz Grossen mit. Polo Hofer hat zusammen mit Aegerter das Lied «Du bisch mini Heimat» aufgenommen. Auf die Zusammenarbeit angesprochen, sagte Hofer: «Mia und ich sind Seelenverwandte» – was sich wahrscheinlich darin zeigt, dass «Mia wie er selbst auch keine Wahnsinns-Sängerin sei.» Solange die beiden keine CD mit dem Titel «Lago Maggiore» aufnehmen, und die Heimat der beiden nicht an derselben Wohnadresse ist, steht dem Comeback von Aegerter nichts im Weg.

Thomas Gottschalk

Nachdem das ARD seine Sendung «Gottschalk live» aus dem Programm gekippt hat, zieht es den «Wetten, dass …?»-Veteran wieder ins Hauptabendprogramm. Diesmal nicht bei den Öffentlichrechtlichen, sondern beim Privatsender RTL und dessen Castingshow «Das Supertalent». Aktuell flimmern bereits die ersten Trailer über den Sender. Das Lächeln des auf jung getrimmten Gottschalks wirkt eher gequält. Kein Wunder, galt er bislang doch als Kritiker jeglicher Form von Trash-TV. Der alternde Moderator räumte ein, dass er bei der Sendung und vor allem bei der Auswahl der Kandidaten ein Mitspracherecht habe. Etwas Gutes hat das Ganze – tiefer kann Gottschalk kaum mehr sinken. Will meinen: Nach diesem Abstecher sind wir ihn sicher dann für immer los.

Karina Berger

Weil die nächste Miss-Schweiz-Wahl nicht vor Anfang 2013 ausgetragen wird, hat die Missen-Mutti nun viel Zeit. Sie wird den Sommer auf Ibiza verbringen. Dort wird sie Events für einen lokalen Club organisieren. Konkret und in ihren Worten klingt das so: «Ich koordiniere den Event, veranlasse die DJ-Sets, die Promotion und alles andere Organisatorische in diesem Zusammenhang. Ausserdem bin ich vor Ort für einen reibungslosen Ablauf zwischen DJ-Agenturen, PR- und Werbeagenturen zuständig.» Das klingt wie immer wahnsinnig wichtig. Wenn wir Glück haben, kann die Balearen-Insel auch die restlichen Monate über nicht mehr auf sie verzichten.

Anina Stancu

Die junge Witwe der verstorbenen Schauspiellegende Walter Roderer pfeift weiterhin auf Ihr Image in der Öffentlichkeit. Nach einem Bericht des ‹Sonntag› ist die Millionenerbin nicht nur abgetaucht, sondern blockiert auch angefangene Projekte des Verstorbenen, von denen bekannt ist, dass sie nach Rodis Wunsch auch nach seinem Tod realisiert werden sollten. Das schweizerische Cabaret- und Chanson-Museum in Thun versucht seit Wochen vergeblich, an in Aussicht gestelltes Material heranzukommen. Und in einer Schublade des Verstorbenen sollen die fertigen Manuskripte «Der grosse Narr» und «Schrullen im Kopf eines alten Mannes» liegen. So langsam wird aber auch ohne Originaltext klar, wer mit dem alten Narr und wer mit der Schrulle – nicht im Kopf, aber auf dem Trauschein – gemeint sein könnte.

ANZEIGE

Saas-freak©
15.-17. September 2012

Medienpartner: Walliser Bote, Nebelspalter
Premium Partners: EuroTime, micros, valaiscom, tabak gourmet & spirituosen, FIDECO
Event Partners: bluemax, STÖHLKER AG, FERIEN art
Hauptsponsor: villiger IN LOVE WITH TOBACCO

DIE WELT VERÄNDERT SICH - VERÄNDERN WIR UNS MIT?
IHR QUERDENKER-TICKET

Das andersartige Erlebnis-Forum in **SAAS-FEE** mit

Abt Martin Werlen, Kloster Einsiedeln
den beiden **Walliser Staatsräten Jacques Melly** und **Jean-Michel Cina**
Hans-Ulrich Bigler, Direktor des Schweizerischen Gewerbeverbandes
Oskar Freysinger, Nationalrat
Dr. Adrienne Corboud Fumagalli, Vizepräsidentin Innovation & Valorisation, EPFL
Heinz Kägi, Management-Mentor
Klaus Eisenblätter, Sozio-Genetiker
Dr. Valentin Landmann, Anwalt und Autor
und den beiden **Chefredaktoren Artur K. Vogel**, „Der Bund" und
Thomas Rieder, „Walliser Bote"

Moderation: **Klaus J. Stöhlker**, PR-Berater

Destination:
Eventhalle Rainbow, 5*Ferienart Resort & Spa
Saas-Fee

www.saas-freak.ch www.facebook.com/saasfreak freak-air

Book your tickets now:

3-TAGES-PASS
Zutritt zu allen Referaten & Events, 2 x Lunch (inkl. Wein, Mineral und Café), Pausenverpflegung, Apéro
CHF 300.00
inkl. 2 Abendma(h)le CHF 450.00

2-TAGES-PASS
Zutritt zu allen Referaten & Events an 2 Tagen, 2 x Lunch (inkl. Wein, Mineral und Café), Pausenverpflegung, Apéro
CHF 160.00
inkl. 1 Abendma(h)le CHF 300.00

1-TAGES-PASS
Zutritt zu allen Referaten & Events an 1 Tag, 1 x Lunch (inkl. Wein, Mineral und Café)
CHF 130.00
inkl. 1 Abendma(h)l CHF 200.00

Anmeldung & Informationen:
sales@ferienart.ch | +41 (0) 27 958 19 38