Objekttyp: **TableOfContent**

Zeitschrift: **Nebelspalter : das Humor- und Satire-Magazin**

Band (Jahr): **142 (2016)**

Heft 3

PDF erstellt am: **27.05.2024**

Nutzungsbedingungen

Die ETH-Bibliothek ist Anbieterin der digitalisierten Zeitschriften. Sie besitzt keine Urheberrechte an den Inhalten der Zeitschriften. Die Rechte liegen in der Regel bei den Herausgebern.
Die auf der Plattform e-periodica veröffentlichten Dokumente stehen für nicht-kommerzielle Zwecke in Lehre und Forschung sowie für die private Nutzung frei zur Verfügung. Einzelne Dateien oder Ausdrucke aus diesem Angebot können zusammen mit diesen Nutzungsbedingungen und den korrekten Herkunftsbezeichnungen weitergegeben werden.
Das Veröffentlichen von Bildern in Print- und Online-Publikationen ist nur mit vorheriger Genehmigung der Rechteinhaber erlaubt. Die systematische Speicherung von Teilen des elektronischen Angebots auf anderen Servern bedarf ebenfalls des schriftlichen Einverständnisses der Rechteinhaber.

Haftungsausschluss

Alle Angaben erfolgen ohne Gewähr für Vollständigkeit oder Richtigkeit. Es wird keine Haftung übernommen für Schäden durch die Verwendung von Informationen aus diesem Online-Angebot oder durch das Fehlen von Informationen. Dies gilt auch für Inhalte Dritter, die über dieses Angebot zugänglich sind.

Ein Dienst der *ETH-Bibliothek*
ETH Zürich, Rämistrasse 101, 8092 Zürich, Schweiz, www.library.ethz.ch

http://www.e-periodica.ch

In dieser Ausgabe

Schweiz

LETZTINSTANZLICH

Fantastische Nachricht für alle, die sich darüber empört haben, dass die Blinden-Markierungen auf Schweizer Bahnsteigen verschwinden sollen. Das letzte Wort in der Sache ist noch nicht gesprochen.

ab Seite 12

Welt

DIE MAUERBAUER

Positive Nachricht für alle Architekturfreunde, die sich für alte und neue Weltwunder begeistern: Über die Mauern, Gräben und Zäune, welche Europa derzeit hochzieht, darf sich die Welt sicher noch lange wundern.

ab Seite 20

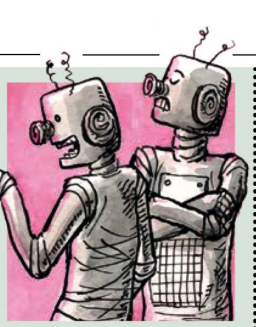

Revolution 4.0

SO GEHTS WEITER

Gute Nachricht für alle, die Angst haben, ihren Job ins Ausland zu verlieren: Keine Sorge, Sie verlieren ihn an einen Roboter im Inland! Was Sie mit der ganzen Freizeit machen, erfahren Sie in dieser Ausgabe …

ab Seite 26

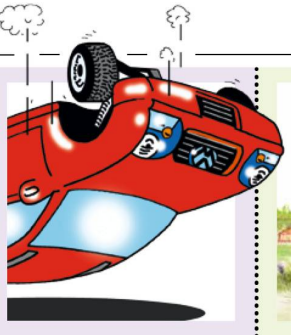

Auto-Special

DIE ALTERNATIVEN

Tolle Nachricht für alle, die Angst haben, ihr nächstes Auto werde so autonom sein, dass es nicht einmal mehr ein Lenkrad besitzt. Jetzt kommt der Gegentrend mit Autos, die aus ganz anderem Holz geschnitzt sind.

ab Seite 36

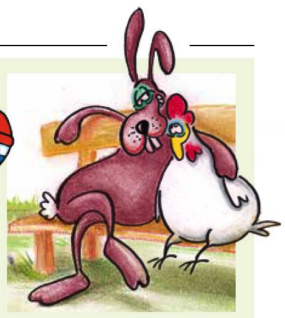

Ostern

DIE ALTE EIERLEIER

Schlechte Nachricht für alle, die einer Zeit nachtrauern, in der die Leute auch noch den spirituellen Sinn kirchlicher Feiertage kannten. Unsere diesjährigen Osterkarikaturen sind absolut konfessionslos.

ab Seite 46

Rubriken

3 Editorial: **Bedingungslos optimistisch**
6 Aktuell: **Cargo Sous Terrain, Gravitation, 5000er-Note**
8 Tor des Monats: **David Cameron**
10 Daniel Kaufmann: **Fusshandmenschen**
17 Willi Blaser: **Bundesrat Brändli**
18 Reto Fontana: **Kreuzweise**
21 Andreas Breinbauer: **Merkel und Erdogan**
22 Internationale Politfasssäule
25 Oliver Schopf: **Wandeln im Wandel**
40 Kai Schütte: **Matt-Scheibe**
41 Karikatur des Jahres 2015: **Gold für Swen**
42 Horoskop | Impressum
43 Kreuzworträtsel
45 Amtliche Mitteilungen: **Digitalisierung mit Volldampf**
45 Auflösung Kreuzworträtsel
51 Conspiracy Corner: **Gottfried Keller ein UFO-Jäger?**
53 Claudio Zemp: **Die Ignoranten**
54 Jonas Brühwiler: **Paradieser**
56 Für Sie erlebt: **Alltagssatiren**
58 Leute von heute: **Gorbi, Blatter, Klitschko und Gaga**
59 Flora & Fauna: **Cervelats & Bratwürste**
63 Andreas Thiel: **Gravitationswellen**
64 Roland Schäfli: **The Great Escape Dietikon**
66 Irmas Kiosk: **Chinesische Shoppingtour**

Nebelspalter online

Das ‹Nebelspalter›-Angebot im Internet ergänzt die Printausgabe regelmässig mit spritzigen Cartoons und treffsicheren Satiren.

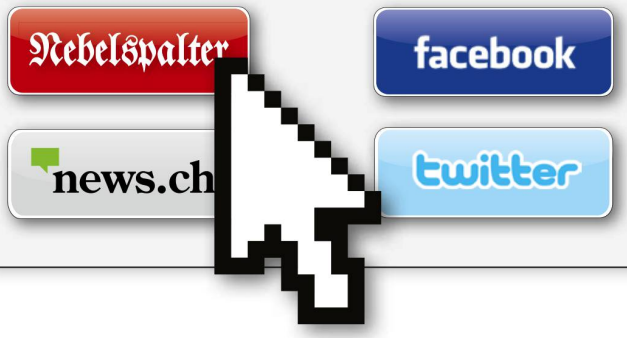

E-Paper

Das aktuelle **E-Paper** dieser Ausgabe und ein PDF-Archiv früherer Ausgaben finden Sie im Internet auf **www.nebelspalter.ch**

Login: Utopie
Passwort: Dystopie

Login gültig bis:
1. April 2016

Abo-Hotline:

Telefon: 071 846 88 75
E-Mail: abo@nebelspalter.ch
Jahresabo: CHF 98.–

Nächste Nummer

Nächster **‹Nebelspalter›** erscheint am **Freitag, 25. März**