Impressum

Objekttyp: **Group**

Zeitschrift: **Nebelspalter : das Humor- und Satire-Magazin**

Band (Jahr): **142 (2016)**

Heft 4

PDF erstellt am: **27.05.2024**

Nutzungsbedingungen

Die ETH-Bibliothek ist Anbieterin der digitalisierten Zeitschriften. Sie besitzt keine Urheberrechte an den Inhalten der Zeitschriften. Die Rechte liegen in der Regel bei den Herausgebern.
Die auf der Plattform e-periodica veröffentlichten Dokumente stehen für nicht-kommerzielle Zwecke in Lehre und Forschung sowie für die private Nutzung frei zur Verfügung. Einzelne Dateien oder Ausdrucke aus diesem Angebot können zusammen mit diesen Nutzungsbedingungen und den korrekten Herkunftsbezeichnungen weitergegeben werden.
Das Veröffentlichen von Bildern in Print- und Online-Publikationen ist nur mit vorheriger Genehmigung der Rechteinhaber erlaubt. Die systematische Speicherung von Teilen des elektronischen Angebots auf anderen Servern bedarf ebenfalls des schriftlichen Einverständnisses der Rechteinhaber.

Haftungsausschluss

Alle Angaben erfolgen ohne Gewähr für Vollständigkeit oder Richtigkeit. Es wird keine Haftung übernommen für Schäden durch die Verwendung von Informationen aus diesem Online-Angebot oder durch das Fehlen von Informationen. Dies gilt auch für Inhalte Dritter, die über dieses Angebot zugänglich sind.

Ein Dienst der *ETH-Bibliothek*
ETH Zürich, Rämistrasse 101, 8092 Zürich, Schweiz, www.library.ethz.ch

http://www.e-periodica.ch

Die Sterne im April

Das Horoskop für Ihre Katze

Barbara Burkhardt

Stier
21. April bis 20. Mai

Sie sind äusserst ruhig, friedfertig und leicht zufriedenzustellen. Ihr Besitzer hätte sich an Ihrer Stelle genauso gut einen Goldfisch kaufen können. Passen Sie auf, dass Sie nicht als «gratis abzugeben»-Anzeige im Volg landen!

Zwillinge
21. Mai bis 21. Juni

Verfressen beschreibt Sie am besten. Für Leckerlis sind Sie bereit, Kunststücke vorzuführen. Das macht sie unterhaltsam. Passen Sie auf, dass Sie nicht zu fett werden. Hässliche Katzen bekommen weniger Zuneigung.

Krebs
22. Juni bis 22. Juli

Sie sind ein verschmustes Sensibelchen und brauchen ständig die Bestätigung, dass Sie auch wirklich geliebt werden. Es ist zu hoffen, dass Ihre Besitzerin kinderlos, über 40 Jahre alt und Langzeit-Single ist.

Löwe
23. Juli bis 23. Aug.

Sie sind stolz, eitel und stur. Abgesehen davon wollen Sie stets nur das teuerste Futter. Sie müssen eine sehr hübsche Katze sein, ansonsten würden Sie sich dieses Verhalten nicht leisten können.

Jungfrau
24. Aug. bis 23. Sept.

Die Jungfrau-Katzen sind neugierig und abenteuerlustig. Für Sie können die Bäume nicht hoch genug sein. Ihr Besitzer sollte sich über Katzenversicherungen informieren. Ansonsten werden Sie ein teures Hobby.

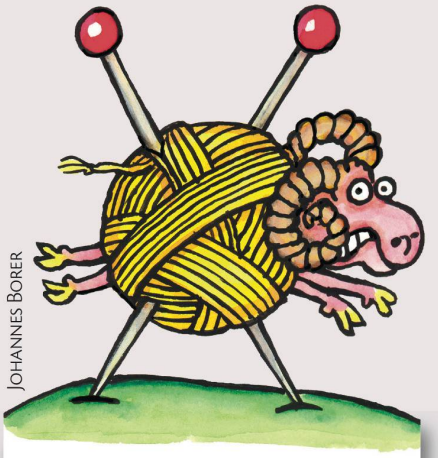

Johannes Borer

Widder
21. März bis 20. April

Anhänglich: Sie zählen zu den schmusigen Zeitgenossen, denen es gar nicht gemütlich genug sein kann. Zum Glück ist Ihr Besitzer reich an Bauchfett und damit gut gepolstert. So haben Sie überall eine mobile Couch.

Nervig: Bei zu geringer Fütterung schlagen bei Ihnen schnell die doch sehr mühsamen Eigenschaften Frechheit, Egozentrik und fehlende Geduld durch. Sie sind zwar ein eher mühsamer Zeitgenosse, aber wenigstens kein Langweiler.

Waage
24. Sept. bis 23. Okt.

Sie verfügen in der Theorie über viele gute Eigenschaften. Intelligenz, Charme und Anschmiegsamkeit. Doch Ihr Besitzer wird diese nie zu Gesicht bekommen, ausser es gibt attraktives Menschenfutter abzustauben.

Skorpion
24. Okt. bis 22. Nov.

Sie sind ein Einzelgänger. Bräuchten Sie kein Futter, würden Sie sich nie je beim Besitzer blicken lassen. Weshalb andere Katzen ihr Bett mit einem Menschen teilen wollen, ist und bleibt Ihnen zeitlebens ein Rätsel.

Schütze
23. Nov. bis 21. Dez.

Sie sind pflegeleicht und vollkommen unauffällig. Wenn Sie ab und zu gestreichelt und gefüttert werden, sind Sie zufrieden. Es könnte gut sein, dass Ihre Besitzer Sie vergessen, wenn sie in die Ferien fahren.

Steinbock
22. Dez. bis 20. Jan.

Sie können eine richtige Kratzbürste sein. Und Sie sind sehr ungerne alleine. Eine eher ungünstige Kombination. Wenn Sie nicht total niedlich sind, könnte Ihnen eine Zukunft im Tierheim drohen.

Wassermann
21. Jan. bis 19. Feb.

Dass Ihr Besitzer oft mit Kratzern durch die Gegend läuft, hat damit zu tun, dass er Sie immer wieder bei Ihren heiligen Ruhepausen stört. Selber schuld, schlafen und dösen hat nun mal absolute Priorität.

Fische
20. Feb. bis 20. März

Sie sind ein genussorientierter Vierbeiner. Dosenfutter kommt nicht infrage. Solange Sie jung und attraktiv sind, können Sie sich das leisten. Danach werden auch Sie sich mit dem doofen Dosenfutter abgeben müssen.

Impressum

Nebelspalter Satiremagazin, gegründet 1875
142. Jahrgang. Der ‹Nebelspalter› erscheint 10 x jährlich.
Gesamtauflage: 21 000 Exemplare

Anschrift Nebelspalter | Engeli & Partner Verlag | Bahnhofstrassse 17–19 | 9326 Horn | www.nebelspalter.ch

Verleger Thomas Engeli | **Redaktion** Marco Ratschiller (Chefredaktor), Michael Drosten (stv. Chefredaktor), Patricia Sieber (Assistentin); Diana von Ow (Online/Layout), Manuel Wüthrich (Layout/Produktion)
Kontakt: redaktion@nebelspalter.ch, 071 846 88 76

Ständige Mitarbeiter Redaktion Miroslav Barták, Nicolas Bischof, Willi Blaser, Andreas Breinbauer, Thomas C. Breuer, Jonas Brühwiler, Wolf Buchinger, Barbara Burkhardt, Gion M. Cavelty, Reto Fontana, Daniel Kaufmann, Daniel Krieg, Tom Künzli, Jan Peters, Felix Renner, Roland Schäfli, Kai Schütte, Oliver Schopf, Michael Streun, Ruedi Stricker, Andreas Thiel, Peter Thulke, Markus Vassalli, Silvan Wegmann, Claudio Zemp

Marketing Martin Lütscher
Anzeigenverkauf Paul Bärlocher, 071 846 88 82
anzeigen@nebelspalter.ch
Korrektorat Brigitte Ackermann | **Druck** AVD Goldach AG
Bilder wenn nicht anders vermerkt: Shutterstock

Abonnentendienst 071 846 88 75, abo@nebelspalter.ch

Jahresabonnement Inland 98 Franken (inkl. MWSt)
Schüler und Studierende 75 Franken
Auslandabo (Priority) 128 Franken
Probeabo 20 Franken (drei Ausgaben)
Einzelnummer 11.80 Franken

Der Verlag haftet nicht für unverlangt eingesandte Manuskripte und Cartoons. Abdruck von Texten und Cartoons nur mit vorheriger Zustimmung der Redaktion.

Im Engeli & Partner Verlag erscheint auch das Fachmagazin ‹KMU-Magazin›.