Objekttyp: **TableOfContent**

Zeitschrift: **Nebelspalter : das Humor- und Satire-Magazin**

Band (Jahr): **142 (2016)**

Heft 12-1

PDF erstellt am: **27.05.2024**

Nutzungsbedingungen

Die ETH-Bibliothek ist Anbieterin der digitalisierten Zeitschriften. Sie besitzt keine Urheberrechte an den Inhalten der Zeitschriften. Die Rechte liegen in der Regel bei den Herausgebern.
Die auf der Plattform e-periodica veröffentlichten Dokumente stehen für nicht-kommerzielle Zwecke in Lehre und Forschung sowie für die private Nutzung frei zur Verfügung. Einzelne Dateien oder Ausdrucke aus diesem Angebot können zusammen mit diesen Nutzungsbedingungen und den korrekten Herkunftsbezeichnungen weitergegeben werden.
Das Veröffentlichen von Bildern in Print- und Online-Publikationen ist nur mit vorheriger Genehmigung der Rechteinhaber erlaubt. Die systematische Speicherung von Teilen des elektronischen Angebots auf anderen Servern bedarf ebenfalls des schriftlichen Einverständnisses der Rechteinhaber.

Haftungsausschluss

Alle Angaben erfolgen ohne Gewähr für Vollständigkeit oder Richtigkeit. Es wird keine Haftung übernommen für Schäden durch die Verwendung von Informationen aus diesem Online-Angebot oder durch das Fehlen von Informationen. Dies gilt auch für Inhalte Dritter, die über dieses Angebot zugänglich sind.

Ein Dienst der *ETH-Bibliothek*
ETH Zürich, Rämistrasse 101, 8092 Zürich, Schweiz, www.library.ethz.ch

http://www.e-periodica.ch

In dieser Ausgabe

Schweiz

WÄHLBARES

Macht Thomas Aeschi das Rennen um den zweiten Bundesratssitz für die SVP? Die Schweizer Karikaturisten jedenfalls unterstützen seine Kandidatur. Ob seine Karriere so markant wird wie sein Gesicht?

ab Seite 12

Welt

ÜBERHITZTES

Geheimdukomente zeigen: Stunden vor Beginn des Klimagipfels wurde mit der Erde noch über einen Erwärmungs-Moratorium verhandelt – so lange, bis die Menschheit wieder Zeit für Klimaschutz hat.

ab Seite 18

Dauerhaft?

EWIGES

Haben Sie kurz Zeit? Falls ja, haben Sie überhaupt eine Vorstellung davon, wie kurz «kurz Zeit» ist? Begleiten Sie uns auf einer Zeitreise durch unsere Wegwerfgesellschaft von schnelllebig bis dauerhaft.

ab Seite 22

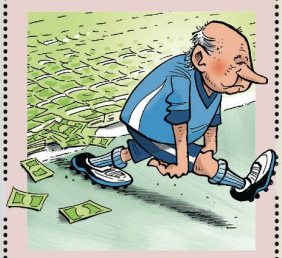

Gezeichnet

VERGANGENES

Noch bleiben dem Jahr 2015 einige Tage, um mit wundersamen Wendungen wieder gut zu machen, was es bislang verbockt hat. Was wir damit meinen, sehen Sie in unserem traditionellen Jahresrückblick.

ab Seite 32

Advent

GESCHENKTES

Sie sind noch auf der Suche nach den richtigen Geschenken für Ihre Liebsten. Dann suchen Sie mal schön weiter. Oder aber: Sie lesen unsere ultimativen Geschenk-Tipps. Und befolgen sie dann natürlich auch.

ab Seite 46

Rubriken

3 Editorial: **Nichts ist für immer**
6 Aktuell: **Klimagipfel, Bauernsterben, Babyklappen, Spick**
8 Tor des Monats: **Wladimir Wladimirowitsch Putin**
10 Daniel Kaufmann: **Der Weg ins Paradies**
15 Willi Blaser: **Bundesrat Brändli**
16 Reto Fontana: **Kreuzweise**
20 Andreas Breinbauer: **Uncle Sam reloaded**
21 Oliver Schopf: **Vom Sein des Dauerhaften**
40 Kai Schütte: **Matt-Scheibe**
42 Horoskop | Impressum
43 Kreuzworträtsel
45 Amtliche Mitteilungen: **Gesundes auf den Teller**
45 Auflösung Kreuzworträtsel
53 Claudio Zemp: **Die Ignoranten**
54 Jonas Brühwiler: **Paradieser**
56 Für Sie erlebt: **Alltagssatiren**
58 Leute von heute: **Allen, Engelke, Gibson, Ochsenknecht**
59 Flora & Fauna: **Das Fest der Liebe(nden)**
59 Gewinner Sprechblasen-Wettbewerb
61 Conspiracy Corner: [redacted]
63 Andreas Thiel: **Kapitalismuskritik**
64 Roland Schäfli: **Ehrliche Werbung**
66 Irmas Kiosk: **Mitten im Klimawandel**
66 Das Allerletzte: **Jahresrückblick 2016**

Nebelspalter

news.ch

twitter

facebook

Liebä Santi Niggi

dr ‹Nebi› online wett i
en Cartoon, e Gschicht, es Foti,
devo e ganzi Schwetti!

Und
am liebschte jede Tag,
will i au im '16 lache mag!

E-Paper

Das aktuelle **E-Paper** dieser Ausgabe und ein PDF-Archiv früherer Ausgaben finden Sie im Internet auf **www.nebelspalter.ch**

Login: immer
Passwort: schlimmer

Login gültig bis:
5. Februar 2016

Abo-Hotline:

Telefon: 071 846 88 75
E-Mail: abo@nebelspalter.ch
Jahresabo: CHF 98.–

Nächste Nummer

Nächster **‹Nebelspalter›** erscheint am **Freitag, 29. Januar 2016**