Objekttyp: **Advertising**

Zeitschrift: **Nebelspalter : das Humor- und Satire-Magazin**

Band (Jahr): **142 (2016)**

Heft 2

PDF erstellt am: **27.05.2024**

**Nutzungsbedingungen**

Die ETH-Bibliothek ist Anbieterin der digitalisierten Zeitschriften. Sie besitzt keine Urheberrechte an den Inhalten der Zeitschriften. Die Rechte liegen in der Regel bei den Herausgebern.
Die auf der Plattform e-periodica veröffentlichten Dokumente stehen für nicht-kommerzielle Zwecke in Lehre und Forschung sowie für die private Nutzung frei zur Verfügung. Einzelne Dateien oder Ausdrucke aus diesem Angebot können zusammen mit diesen Nutzungsbedingungen und den korrekten Herkunftsbezeichnungen weitergegeben werden.
Das Veröffentlichen von Bildern in Print- und Online-Publikationen ist nur mit vorheriger Genehmigung der Rechteinhaber erlaubt. Die systematische Speicherung von Teilen des elektronischen Angebots auf anderen Servern bedarf ebenfalls des schriftlichen Einverständnisses der Rechteinhaber.

**Haftungsausschluss**

Alle Angaben erfolgen ohne Gewähr für Vollständigkeit oder Richtigkeit. Es wird keine Haftung übernommen für Schäden durch die Verwendung von Informationen aus diesem Online-Angebot oder durch das Fehlen von Informationen. Dies gilt auch für Inhalte Dritter, die über dieses Angebot zugänglich sind.

Ein Dienst der *ETH-Bibliothek*
ETH Zürich, Rämistrasse 101, 8092 Zürich, Schweiz, www.library.ethz.ch

**http://www.e-periodica.ch**

hotel.ch
schnell und zuverlässig buchen

# Rheinkreuzfahrten zur Tulpenblüte

## mit der luxuriösen MS Edelweiss ****+

Es het solangs het **Rabatt* bis Fr. 1050.–**
*Abhängig von Auslastung, Saison, Wechselkurs

## Basel–Rotterdam–Amsterdam–Basel

**9 Tage ab Fr. 740.–** (Rabatt Fr. 1050.– abgezogen, 17.02., Mitteldeck)

- **Berühmter Keukenhof**
- **Rheinkreuzfahrt mit Loreley**
- **Leises Schiff mit neuester Technik**

| Tag | Destination | Programm/Ausflug |
|---|---|---|
| 1 | Basel | Individuelle Anreise. Einschiffung ab 16.00 Uhr. Um 17.00 Uhr heisst es «Leinen los!». |
| 2 | Strasbourg | Stadtrundfahrt* und Rundgang durch die mittelalterliche Altstadt mit dem berühmten Dom. |
| 3 | Königswinter | Passage «Romantischer Rhein» mit Loreley. Ausflug* Schloss Drachenburg mit Besichtigung. |
| 4 | Dordrecht–Rotterdam | Vormittags Ausflug* zu den bekannten Windmühlen von Kinderdijk (UNESCO-Weltkulturerbe). Nachmittags Stadt- und Hafenrundfahrt* durch das lebendige Rotterdam. |
| 5 | Amsterdam | Am Vormittag Ausflug* zum berühmten Keukenhof (Abreisen 20.03.–07.05.). Stadtrundfahrt* und Insel Marken (Abreisen 17.02.–12.03. und ab 15.05.). Nachmittags Grachtenfahrt.* |
| 6 | Duisburg | Ausflug* zur Zeche Zollverein, Architektur- und Industriedenkmal (UNESCO-Weltkulturerbe). |
| 7 | Rüdesheim | Vormittags Schifffahrt auf dem «Romantischen Rhein» mit Loreley. In Rüdesheim Fahrt mit dem Winzerexpress* zum Weingut von A. Störzel mit Weinprobe im Gewölbekeller. |
| 8 | Baden-Baden | Ausflug* zur Kultur- und Bäderstadt Baden-Baden. Ab Gambsheim Weiterfahrt nach Basel. |
| 9 | Basel | Ausschiffung nach dem Frühstück und individuelle Heimreise. |

** Im Ausflugspaket (Fr. 290.–) enthalten, vorab buchbar | Programmänderungen vorbehalten | Reederei/Partnerfirma: Scylla AG*

### Abreisedaten 2016 Es het solangs het Rabatt

| | | | | | | | |
|---|---|---|---|---|---|---|---|
| 17.02.• | 1050 | 12.03.• | 750 | 29.04.*• | 250 | 31.05. | 250 |
| 25.02.• | 950 | 20.03.*• | 650 | 15.05. | 250 | 08.06. | 250 |
| 04.03. | 850 | 21.04.*• | 250 | 23.05. | 250 | | |

** mit Keukenhof | • nur noch wenige Kabinen verfügbar*
*Daten Sommer- und Herbstfahrten auf Anfrage*

### Preise pro Person in Fr. (vor Rabattabzug)

| | |
|---|---|
| 2-Bettkabine Hauptdeck hinten | 1290 |
| 2-Bettkabine Hauptdeck | 1390 |
| 2-Bettkabine MD hinten mit franz. Balkon | 1690 |
| 2-Bettkabine MD mit franz. Balkon | 1790 |
| 2-Bettkabine OD hinten mit franz. Balkon | 1990 |
| 2-Bettkabine OD mit franz. Balkon | 2090 |
| Zuschlag Alleinbenutzung HD/MD/OD | 190/890/990 |
| Annullations- / Extrarückreiseversicherung | 54 |

Inklusive Kreuzfahrt mit Vollpension. Details zu den Leistungen im Internet oder verlangen Sie den Prospekt.

### MS Edelweiss ****+

Luxuriöses Schiff für 180 Personen. Kabinen mit Dusche/WC, Föhn, Minibar, Safe, TV, Radio, Klimaanlage. Auf Mittel- und Oberdeck mit franz. Balkon. Fenster auf dem Hauptdeck sind nicht zu öffnen. Gäste des Haupt- und Mitteldecks speisen im Restaurant Jungfrau mit Oberlichtfenstern, die des Oberdecks im Restaurant Matterhorn mit Panoramafenstern. Möglichkeit zum Lightlunch im Panorama-Salon. Bordausstattung: Panorama-Salon mit Bar, Lidobar mit Aussenterrasse, Boutique, grosses Sonnendeck mit Liegestühlen, Sitzgruppen, Putting Green, kleinem Pool und kleiner Aussichtsterrasse am Bug. Gratis WLAN nach Verfügbarkeit. Lift zwischen Haupt- und Oberdeck. **Nichtraucherschiff** (Rauchen auf dem Sonnendeck erlaubt).

2-Bettkabine Mittel- und Oberdeck mit franz. Balkon

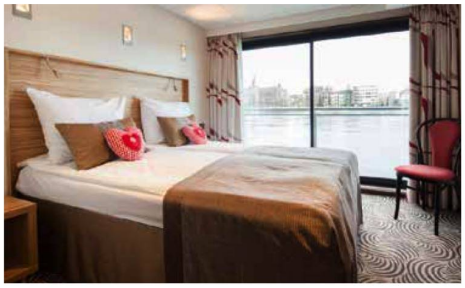

Restaurant Jungfrau

**Online buchen und sparen**
**www.thurgautravel.ch**

**Buchen oder Prospekt verlangen**
**Gratis-Nr. 0800 626 550**

Rathausstrasse 5, 8570 Weinfelden,
Tel. 071 626 55 00, info@thurgautravel.ch

REISEGARANTIE

Thurgau Travel
*Aussergewöhnliche Reisen zu moderaten Preisen*