Objekttyp: **FrontMatter**

Zeitschrift: **Neue Wege : Beiträge zu Religion und Sozialismus**

Band (Jahr): **117 (2023)**

Heft 3

PDF erstellt am: **23.05.2024**

Nutzungsbedingungen

Die ETH-Bibliothek ist Anbieterin der digitalisierten Zeitschriften. Sie besitzt keine Urheberrechte an den Inhalten der Zeitschriften. Die Rechte liegen in der Regel bei den Herausgebern.
Die auf der Plattform e-periodica veröffentlichten Dokumente stehen für nicht-kommerzielle Zwecke in Lehre und Forschung sowie für die private Nutzung frei zur Verfügung. Einzelne Dateien oder Ausdrucke aus diesem Angebot können zusammen mit diesen Nutzungsbedingungen und den korrekten Herkunftsbezeichnungen weitergegeben werden.
Das Veröffentlichen von Bildern in Print- und Online-Publikationen ist nur mit vorheriger Genehmigung der Rechteinhaber erlaubt. Die systematische Speicherung von Teilen des elektronischen Angebots auf anderen Servern bedarf ebenfalls des schriftlichen Einverständnisses der Rechteinhaber.

Haftungsausschluss

Alle Angaben erfolgen ohne Gewähr für Vollständigkeit oder Richtigkeit. Es wird keine Haftung übernommen für Schäden durch die Verwendung von Informationen aus diesem Online-Angebot oder durch das Fehlen von Informationen. Dies gilt auch für Inhalte Dritter, die über dieses Angebot zugänglich sind.

Ein Dienst der *ETH-Bibliothek*
ETH Zürich, Rämistrasse 101, 8092 Zürich, Schweiz, www.library.ethz.ch

http://www.e-periodica.ch

Neue Wege

Widerständige Heilige

3.23

neuewege.ch Nr. 3.2023 117. Jahrgang

Religion Sozialismus Kritik

Anstoss!
Wenig Gepäck
Iren Meier
S. 3

Gefühlsduselei
Verloren in Lützerath?
Geneva Moser
S. 44

Lesen
Ein Hoch auf den Steuerkommissär
Köbi Gantenbein
S. 45

Nadelöhr
Liebe Elisabeth Baume-Schneider
Matthias Hui
S. 46

Wunderheilige und unscheinbare Volksheld*innen in Lateinamerika
Andreas Hugentobler
S. 5

«Eure Vision ist wichtig für die Zukunft»
Neue Wege-Gespräch mit Sasikumar Tharmalingam
S. 33

Verwundetes Begehren
Elke Pahud de Mortanges
S. 11

Heilige Anarchistin
Judith Samson
S. 39

Erwägungen
40 Jahre Theologische Bewegung: Die Themen bleiben aktuell
Journal 1/2023 der Theologischen Bewegung für Solidarität und Befreiung
S. 17

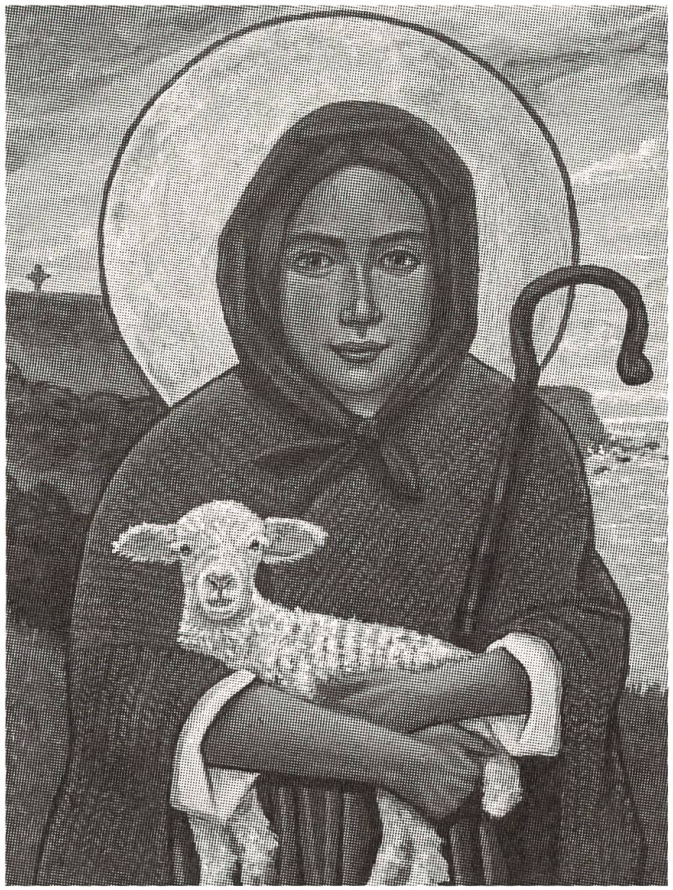

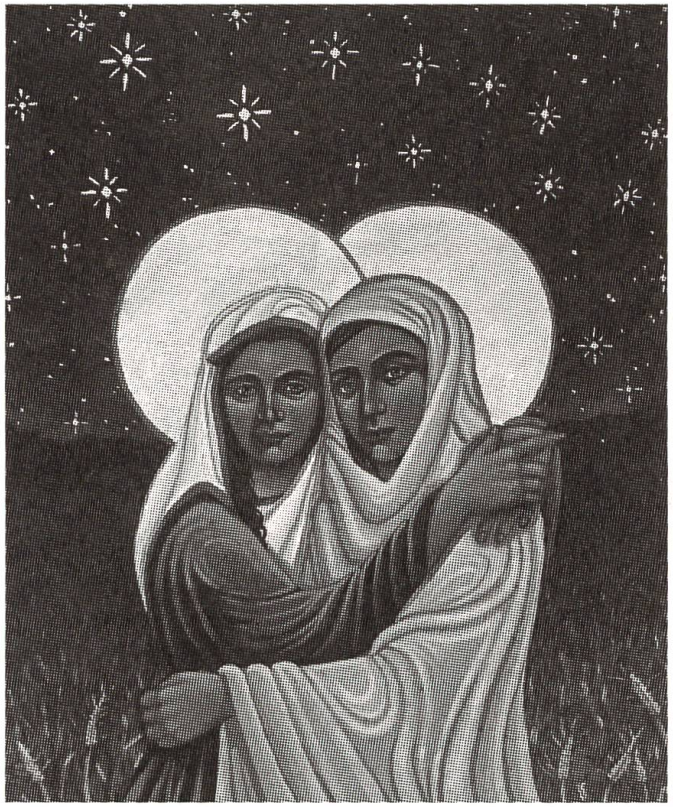

«The Good Shepherdess».
Gott, der «gute Hirte»; hier dargestellt als Hirtin.

«Marsha P. Johnson».
Die Aktivistin war massgeblich an den Protesten in Stonewall in den 1960er Jahren beteiligt und damit Pionierin der LGBTIQ⁺-Bewegung.

«Ruth and Naomi» aus dem alttestamentlichen Buch Ruth.

→ Mehr zu den Ikonen von Kelly Latimore auf Seite 4