Nachtrag zum Verzeichnis der Bombyciden

Autor(en): **[s.n.]**

Objekttyp: **Article**

Zeitschrift: **Tätigkeitsbericht der Naturforschenden Gesellschaft Baselland**

Band (Jahr): **2 (1902-1903)**

PDF erstellt am: **27.05.2024**

Persistenter Link: https://doi.org/10.5169/seals-676555

Nutzungsbedingungen

Die ETH-Bibliothek ist Anbieterin der digitalisierten Zeitschriften. Sie besitzt keine Urheberrechte an den Inhalten der Zeitschriften. Die Rechte liegen in der Regel bei den Herausgebern.
Die auf der Plattform e-periodica veröffentlichten Dokumente stehen für nicht-kommerzielle Zwecke in Lehre und Forschung sowie für die private Nutzung frei zur Verfügung. Einzelne Dateien oder Ausdrucke aus diesem Angebot können zusammen mit diesen Nutzungsbedingungen und den korrekten Herkunftsbezeichnungen weitergegeben werden.
Das Veröffentlichen von Bildern in Print- und Online-Publikationen ist nur mit vorheriger Genehmigung der Rechteinhaber erlaubt. Die systematische Speicherung von Teilen des elektronischen Angebots auf anderen Servern bedarf ebenfalls des schriftlichen Einverständnisses der Rechteinhaber.

Haftungsausschluss

Alle Angaben erfolgen ohne Gewähr für Vollständigkeit oder Richtigkeit. Es wird keine Haftung übernommen für Schäden durch die Verwendung von Informationen aus diesem Online-Angebot oder durch das Fehlen von Informationen. Dies gilt auch für Inhalte Dritter, die über dieses Angebot zugänglich sind.

Ein Dienst der *ETH-Bibliothek*
ETH Zürich, Rämistrasse 101, 8092 Zürich, Schweiz, www.library.ethz.ch

http://www.e-periodica.ch

Nachtrag zum Verzeichnis der Bombyciden.

Nemeophila plantagiuis, L. 1 ♂ gefangen beim Ebenrain, Sissach, am 28. Mai 04. (M.) Am 7. Juni 04 im Waldenburger Wald von Hrn. Dr. Leuthardt ein ♀ gefunden.

Drepana harpagula, Esp. (Sicula, Hb.) Gefangen auf Sichtern am 20. Juni 1903 durch Hrn. Dr. Leuthardt.

Harpyia erminea, Esp. Am 8. Juni 1904 u. f. mehrere ♂ am elektrischen Licht gefangen von R. Senn, Liestal.
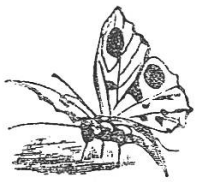
Notodonta tritophus, Fab. 1 ♀ gefangen am 30. Aug. 1903 am elektrischen Licht. Die Raupe am 15. Sept. an Weiden in der Schwieri gefunden. Die Falter vom 27. April an. (S.)