Objekttyp: **Advertising**

Zeitschrift: **Nidwaldner Kalender**

Band (Jahr): **46 (1905)**

PDF erstellt am: **23.05.2024**

Nutzungsbedingungen

Die ETH-Bibliothek ist Anbieterin der digitalisierten Zeitschriften. Sie besitzt keine Urheberrechte an den Inhalten der Zeitschriften. Die Rechte liegen in der Regel bei den Herausgebern.
Die auf der Plattform e-periodica veröffentlichten Dokumente stehen für nicht-kommerzielle Zwecke in Lehre und Forschung sowie für die private Nutzung frei zur Verfügung. Einzelne Dateien oder Ausdrucke aus diesem Angebot können zusammen mit diesen Nutzungsbedingungen und den korrekten Herkunftsbezeichnungen weitergegeben werden.
Das Veröffentlichen von Bildern in Print- und Online-Publikationen ist nur mit vorheriger Genehmigung der Rechteinhaber erlaubt. Die systematische Speicherung von Teilen des elektronischen Angebots auf anderen Servern bedarf ebenfalls des schriftlichen Einverständnisses der Rechteinhaber.

Haftungsausschluss

Alle Angaben erfolgen ohne Gewähr für Vollständigkeit oder Richtigkeit. Es wird keine Haftung übernommen für Schäden durch die Verwendung von Informationen aus diesem Online-Angebot oder durch das Fehlen von Informationen. Dies gilt auch für Inhalte Dritter, die über dieses Angebot zugänglich sind.

Ein Dienst der *ETH-Bibliothek*
ETH Zürich, Rämistrasse 101, 8092 Zürich, Schweiz, www.library.ethz.ch

http://www.e-periodica.ch

Nachdem ich mich von dem ersten Schrecken erholt hatte, las ich die zerstreuten Schätze sorgfältig zusammen und ging mit ihnen heim. Dort ließ ich mir zunächst heißes Wasser geben und bereitete mir aus einer der vom Himmel gefallenen Maggis Bouillonkapseln auf die bekannte einfache Art eine Kraftbrühe, wie sie mir vorher noch nie so gemundet hatte. Und nach dieser angenehmen Einleitung des Mahles begann ich die Hammelkeule zu studieren, studierte sie lange und gründlich, sah auch nach, was in der Sardienenbüchse war und ob die Sardellen richtige Sardellen seien, und ließ mir dergestalt alles aufs prächtigste schmecken, wobei mir der Gedanke, daß die Gesamtheit dieser Leckerbissen mich beinahe totgeschlagen hätte, nachträglich vielen Spaß machte.

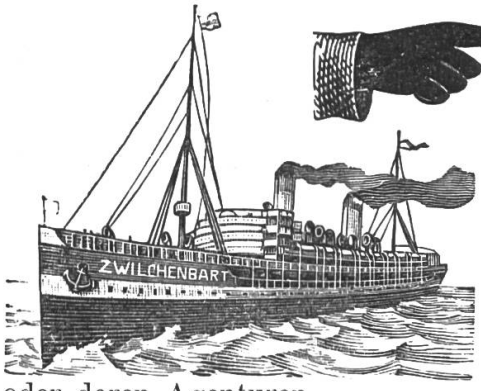

Nach Amerika.

Zu günstigsten Bedingungen unter Begleitung zum Seehafen befördern wir jede Woche größere Gesellschaften mit den **neuesten Doppelschrauben-Schnelldampfern. Auszahlungen nach Amerika franko ins Haus gegen Originalquittung an den Einzahler.**

Die älteste & bedeutendste Generalagentur

ZWILCHENBART.

Basel Centralbahnhofplatz 9. **New-York** Greenwich street 61.

oder deren Agenturen.

Einzige Auswanderungs-Agentur mit eigenem Bureau in New-York zur Empfangnahme und Weiterbeförderung ihrer Passagiere. (H. 4863 J.)

Älteste und bestrenommierte Bezugsquelle in

Bettwaren

A. Weber-Langenstein, Stans (vormals Langenstein und Weber. Gegründet 1840).

Große Auswahl in Damasten, Tisch- und Bodenteppichen, Bettüberwürfen, Wolldecken, Leinen- und Baumwollwaren.

Mit Krampfadern und deren Geschwüren, schwer heilenden Wunden 2c. Behaftete erzielen andauernde Besserung und **Heilung** durch das in hunderten von selbst ganz schweren Fällen bestens bewährte und ärztlich verwendete Spezialmittel

Offene Beine 2c

Varicol

von Dr. J. Göttig, Apotheker in Basel.

In verschiedenen Krankenhäusern im Gebrauch.

Preis per Topf 3 Fr.

Versandt gegen Nachnahme. Broschüre gratis.

PHOENIX Waschpulver

ist das beste Waschmittel. Es gibt der Wäsche ein blendendes Weiss, ohne die Gewebe anzugreifen. Bewiesen durch eine Erfahrung von mehr als 20 Jahren. H.5586J.

Redard & Cie., Fabrikanten in **Morges.**

Zwei- resp. fünfjährige Garantie.

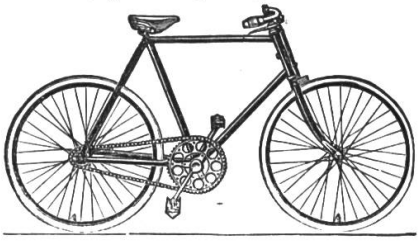

Die elegantesten, stabilsten und leichtlaufendsten **Fahrräder, Motorzweiräder** und sämtl. **Zubehörteile** liefert zu unerreicht niedrigen Preisen die H2355J

Waffenfabrik, Kreiensen, Deutschland.

Katalog Nr. 24 wird sofort gratis und franko an jedermann gesandt.

W. Jann

Groß- und Feinbäckerei

Postplatz, Stans

empfiehlt
alle in dieses Fach einschlagenden Artikel in anerkannt vorzüglichen Qualitäten wie:

Zwieback, Schnitzweggen, Wiener Nussgipfel, Bier- und Baslerleckerli.

Biscuits, Rooschützwaffeln.

Runde Obwaldner Lebkuchen

und über die Winterszeit

Feinste Fischlebkuchen.

Confiseriewaren.

Verschiedene feine Chocoladen, offen und in hübscher Packung, geeignet für Geschenke.

Cacao.	Thee.

Lenzburger Conserven.

Weiß-, Back- und Kochmehl.

Sämtliche Spezerei-Waren.

Knorr's Hafermehl

gibt, in Verbindung mit Milch ein der Muttermilch ähnliches und ihr an Nährwert nahezu gleichkommendes Getränk.

Knorr's Haferflocken u. Hafergrütze
für nahrhafte und wohlschmeckende Suppen

Knorr's Suppenmehle
wie Grünkornextrakt, Reismehl, Gerstenmehl 2c. sind sehr leicht verdaulich, reinschmeckend und rasch zuzubereiten.

Knorr's ächter Tapioca,
sehr leicht verdaulich.

Knorr's Erbswurst
ergibt in wenigen Minuten die feinste Erbsensuppe.

Knorr's Suppentafeln
liefern in kürzester Zeit, nur mit Wasser aufgekocht, vorzügliche, fertige Suppen. H 2353 J

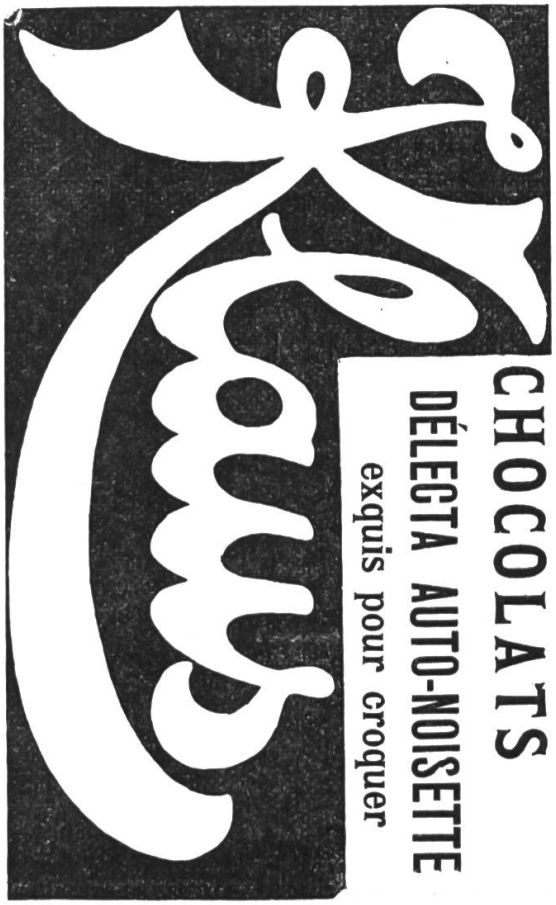

H. 4893 J.

Sunlight Seife

reduziert die Haushaltungskosten.

+ **Trägt** zur Erleichterung der Arbeit und Sauberkeit der Leinen bei.

— **Vermindert** die Sorgen am Waschtage und somit auch die der Hausfrau.

× **Verlängert** die Haltbarkeit der Wäsche, da die Gewebe geschont werden.

: **Halbiert** die Stunden der Arbeit.

Beachten Sie die Gebrauchsanweisungen.

Rheumatismus

Tausende an Rheumatismus leidende Patienten, die jahrelang die allgemein gebräuchlichen Rheumatismusmittel ohne Erfolg angewendet hatten, sind durch den Gebrauch von

Antalgine

in wenigen Tagen geheilt worden.

ANTALGINE ist ein unvergleichliches Mittel gegen sämtliche Formen des **Gelenk-** und **Muskel-Rheumatismus.** Es heilt die hartnäckigsten Fälle von **Ischias** und **Podagra,** sowie **Migräne** und **Neuralgie.**

Goldene Medaille an der Interkantonalen Ausstellung über Lebensmittel & Hygiene, Paris 1903.

Broschüren mit Dankschreiben von geheilten Personen und mit Angaben über Gebrauch und Wirkung des Mittels werden auf Wunsch **gratis** u. franko versandt.

ANTALGINE ist zu beziehen aus der Apotheke **Barbezat in Payerne** (Waadt). Der Versandt erfolgt porto- u. emballagefrei gegen Nachnahme von Fr. 6.— für 1 Flasche von 120 Pillen.

Keuchhusten!

Keuchhustensirup Barbezat

hergestellt aus den Säften der Heidelbeere und Eberesche.

Bis jetzt gab es kein **Spezificum** gegen Keuchhusten.

Die angewendeten Mittel wirkten immer nur in gewissen Fällen, während sie in anderen vollkommen wirkungslos blieben.

Der **Keuchhustensirup Barbezat** hilft diesem Übel ab.

Dieser Sirup wirkt **immer und sicher.** Nach einigen Löffeln voll des Sirups verlieren die Anfälle an Heftigkeit, sie treten in immer längern Zwischenräumen auf, um schließlich nach ungefähr 14tägiger Behandlung vollständig zu verschwinden. Dieses Arzneimittel ist deßhalb um so wertvoller, weil es absolut **kein Anästhetikum** oder **Betäubungsmittel** enthält. Die Bestandteile des Sirups sind vielmehr Nahrungsmittel als Arzneimittel und gerade für das Kindesalter sind solche Arzneimittel die besten und zuträglichsten. Eltern können daher ganz **beruhigt** diesen Sirup ihren Kindern geben.

Nach einem **speziellen Verfahren** erhalten wir die wirksamen Stoffe der oben genannten Pflanzen in konzentriertem Zustand:

Man weise jede Nachahmung, die nie in der Wirksamkeit unserem Sirup entsprechen kann, energisch zurük.

Preis der Flasche von 1/2 Lit. Fr. 3.50.

Versand franko gegen Nachnahme in der ganzen Schweiz durch **C. Barbezat,** Apotheker in **Payerne** (Waadt.)

In den meisten Fällen genügt eine Flasche zur vollständigen Heilung!

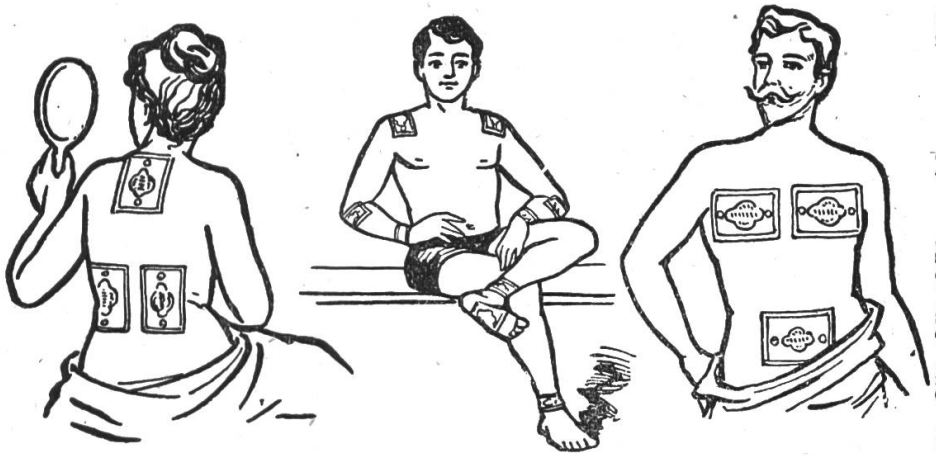

Seabury & Johnson's
Bensons Pflaster

sind das wirksamste Mittel gegen

Rheumatismus, Hüftweh, Lendenschmerz, Rückenleiden, Husten, Brustleiden, Erkältungen aller Art.

Man hüte sich vor minderwertigen Nachahmungen!

Zu beziehen durch alle bessern Apotheken, sowie Engros durch:

J. Bernoulli & Co., Basel,
E. Nadolny, Basel,
Haas & Cie., Bern.
F. Uhlmann-Eyraud, Genf,
Schubiger & Cie., Luzern,
A. G. Visino, Romanshorn,
Schweizer. Medizinal- und Sanitätsgeschäft Fr. Hausmann, St. Gallen.
Heinrich Jucker, Zürich.

Empfohlen von mehr als 5000 Aerzten.

Diese Pflaster werden in wenigen Stunden sicher Leiden beseitigen, bei welchen andere poröse Pflaster, Linimente oder sonstige Hülfsmittel Tage und Wochen lang fortgesetzte Anwendung erfordern, um dem Leidenden nur Linderung zu schaffen. H. 1897 J.

Bestandteile: Olibaum 80, Pitsch Burgundi 10, Wachs 1/2, India Rubber 15, Extract Witch Hazel 1 1/2, Active Princip. of Capsic 20, Scopol carniol.

Vor minderwertigen Nachahmungen wird gewarnt!

Al. Z'graggen, Marmorindustrie
Hergiswil (Nidwalden).

Diplom der schweizer. Landesausstellung Genf 1896. Brozene Medaille und Diplom der Weltausstellung Paris 1900.

Empfehle mein Lager in fertigen

Grabdenkmälern

mit einfacher und künstlerischer Ausführung, in verschiedenen Marmor-, Syenit- und Granitarbeiten.

Solide, saubere Arbeit und sehr billige Preise. — Zeichnungen mit Preislisten jederzeit zu Diensten.

Hochachtend! **Obiger.**

Kropf.

dicke Hälse und daherrührende Engbrüstigkeit heilt **sicher, schnell** u. **dauernd** mein **Kropfbalsam Solvin** selbst in ganz veralteten Fällen.

Solvin übertrift durch seine schnelle Wirkung alle anderen ähnlichen Präparate.

Solvin ist gesetzlich geschützt und allein echt zu beziehen H.7131J. à Fr. 1.85 von

Apotheker P. Baetzgen, Schaffhausen.

Viele Danksagungen:

Ihr Solvin hat bei meinem Sohn wunderbar geholfen und ist der Kropf schon nach einer einzigen Flasche vollständig geschwunden. Da ich schon viele Mittel ohne Erfolg anwandte, sehe ich mich verpflichtet, Ihnen hierfür meinen herzlichsten Dank auszusprechen.

Jak. Bähmi, Ellikon, 23/X. 1900.

Helvetia Nähmaschine

mit Central-Spule

vor- und rückwärts nähend

solid — einfach — billig

Bevorzugen Sie einheimisches Fabrikat.

Schweizerische Nähmaschinen-Fabrik, Luzern.

Pagliano-Syrup

Anerkannt bestes
Blutreinigungsmittel
sowohl flüssig als in Pulver
hergestellt seit dem Jahre 1838 von
Prof. Girolamo Pagliano, Florenz
Via Pandolfini (Italien).

Depots in allen Apotheken. — Man beachte den Namen „Girolamo-Pagliano", da Nachahmungen existieren.

Vollmar's Kuhpulver

zur **Beförderung der Trächtigkeit und gegen gegen den weißen Fluß,** sowie

Vollmar's Reinigungspulver

für das Rindvieh.

Dieses Pulver stammt von Tierarzt Paulus Vollmar in Schaffhausen, haben sich schon über 30 Jahre infolge ihrer vorzüglichen Wirkung die Anerkennung sehr vieler Landwirte und Viehbesitzer erworben und sind seit Verkauf der Apotheke z. Biber von Herrn Breitling in Paketen à 1 Fr. allein echt zu haben bei **F. Hürlimann** Apotheke zur Traube, **Schaffhausen.** H 5428 J

Kreuzherren

Rosenkränze besorgt gewissenhaft das **Kathol. Verlags-Institut München,** Baiern, Waltherstr. 22. (Approbierte Zettel dazu gratis.) Religiöse Kataloge auf Wunsch gratis. (H 5429 J)

In 2 bis 8 Tagen

verschwinden **dicke Hälse** und **Kröpfe.** Eine Flasche meines **Kropfwassers** Fr. 2.20 franco. Ebenso rasch hebt mein **Gehöröl Ohrensausen** und **Schwerhörigkeit.** 1 Flasche Fr. 2.20 franco. H 2352 J.

S. Fischer, Arzt.
Grub, Appenzell A.-Rh.

Pil. Aperientes „Kleewein"
vorzügliches, ausgiebig und schmerzlos wirkendes
Abführmittel
welches bei jedem Zustande genommen werden kann. Preis einer Schachtel Mk. 1.70. Zu beziehen durch alle Apotheken der Welt oder durch Adler-Apotheke **S. E. Kleewein, Krems** a. Donau, **bei Wien** Versuchsproben gratis und franko in alle Länder.

H 4583 J.

Musikinstrumente & Saiten aller Art liefert billigst unter Garantie die Fabrik **Gläsel & Wößner, Markneukirchen** (Sachsen) Nr. 31. Hauptkatalog umsonst. H4510J

Spezialität:

Kopf-Cigarren

für Geschenke 2c.

Rd. & P. von Matt.

Prima Marken! Billige Preise!

In der Schuhhandlung von

J. Schenber, Stans

sind wiederum sehr starke, selbstgemachte Schuhe in schöner Auswahl vorrätig. Auch halte stetsfort reichhaltiges Lager von **Fabrikschuhen** in den verschiedensten Preislagen so z. B. **Mannsschuhe v. Fr. 6.30, Frauenschuhe von Fr. 5.50** an. Sich bestens empfehlend!

Fabrikation erstklassiger u. hochfeinster Waffen.

Stündiges Lager v. 3—4000 Waffen.

Sämtliche

existierenden **Jagdgewehre, Scheibenbüchsen, Kriegswaffen, Luftgewehre, Teschins, Pistolen, Revolver** unter **5jähriger Garantie,** sowie sämtl. **Munition u. Jagdgerätschft.** lief. zu denkbar niedrigst. Preisen konkurrenzlos **Herm. Burgsmüller,** Innungsbüchsenmachermeister, **Kreiensen, Harz,** (Deutschland. H2354J
Illust r. Hauptkatalog Nr. 30 mit zirka 1000 Abbild. u. hochf. Referenzen wird auf Wunsch sof. grat. u. fr. übersandt.

Ueber 4000 Zeugnisse

beweisen die Vorzüglichkeit des

Aechten schwedischen Lebenselixir's
aus der Rebleutenapotheke in Bern.

Es ist das beste Magenmittel, stärkt, fördert d. Verdauung, reinigt das Blut, heilt und schützt vor Kopfweh, Krämpfen, Monatsbeschwerden, u. s. w.

Aecht in Fläschchen zu 70 Cts. Das Dutzend 7.20 in der Apotheke zu Rebleuten, Gerechtigkeitsgasse und deren Depots. — Das Elixir der Rebleutenapotheke besitzt ganz besondere Eigenschaften und kann durch kein anderes ersetzt werden. H. 6683 J.

Spanische Kreuz- oder Krampfhusten-Zeltchen.

Seit 58 Jahren in unserer Apotheke eingeführt, erzielen dieselben durch ihre ausgezeichnete Heilkraft einen bedeutenden Absatz. Sie sind besonders bei Krampfhusten von überraschender Wirkung, und können diese Hustentabletten ältern Personen, die dabei Atmungsbeschwerden haben, nicht genug empfohlen werden.

Zahlreiche Dankschreiben u. Zeugnisse, die jedes Jahr einlaufen, beweisen die Vorzüglichkeit dieses Heilmittels.

Zu beziehen à 60 Cts. u. Fr. 1.20 in der

Müllerschen Apotheke in Luzern, Weinmarkt 4.

In **Basel: E. Nadolny; Th. Lappe,** Apoth., Dr. **Köchlin, St. Elisabethenapotheke.** In **Zürich: H. Schultheß,** Apoth.; **Jucker,** Apoth. In **Zug: V. Lutiger.** In **Stans:** Droguerie **Jann.** In **Küßnacht: A. Manz.** In **Erlenbach** b. Thun: **G. Müller,** Droguerie. In **St. Gallen: Adlerapotheke.**

Geheilt

v. **Rheumatism., Gicht, Astma, Lungen- u Brustleiden,** Unterleibsleiden, Magen-, Darmkrankheiten, Nervenschwäche wurden schon **1000** sende durch das Heilverfahren von **H. J. Schuhmacher,** Arzt u. Apoth., diplom., in Niederurnen (Schweiz). Behandlung brieflich, Broschüre mit **Heilverfahren und Dankschreiben Geheilter . gratis** Wer wissen will, was ihm fehlt und geheilt sein will, schicke seinen Urin ein. H 2355 J.

Wer an

Gliedersucht

(Rheumatismus und **äußern Verkältungen)** leidet, verlange **vertrauensvoll** das schon seit mehr als 30 Jahren als wirklich **heilkräftig erprobte** Hausmittel von **Heinr. Umfalden, Sarnen** III. (Obwalden). Tausende von Geheilten beweisen in Zeugnissen 2c. die **Vorzüglichkeit dieses Mittels.**

Preis einer Dosis zum Einreiben Fr. 1.50. Doppeldosis (für ältere Leiden) Fr. 3.—. **Nur echt** zu haben beim Verfertiger **Heinr. Umfalden, Sarnen** III. Depôts: Apotheke **Kennel, Stans, Otto Suidter,** Apotheke, **Luzern.** H 8552 J.

Aelteste Apotheke in Luzern.

— Gegründet 1534. —

Schutzmarke,

J. Müller, Apotheker, Weinmarkt 4.

China-Eisen-Wein

„Mit echtem, altem Malaga und der kräftigsten Königs-Chinarinde unter geeignetem Zusatze von Eisen nach selbst erfundenem Verfahren bereitet. Derselbe hat sich als äußerst wirksames Stärkungsmittel bei allgemeiner Schwäche, Appetitlosigkeit, geistiger und körperlicher Ueberanstrengung und ganz besonders bei Bleichsucht und Blutarmut bewährt.

Erwachsene nehmen ½ Stunde vor den Mahlzeiten je ein kleines Liqueurgläschen, Kinder je ein Eßlöffel voll in etwas Wasser."

Preis per Flasche Fr. 2.50.

Geigers

Essentiall-Melissenbalsam.

Ein unschätzbares Hausmittel, das in keinem Hause fehlen sollte.

Innerlich: Bei **Magenbeschwerden, Appetitlosigkeit, Sodbrennen, Blähungen, Krämpfen, Durchfall etc.**

Äusserlich: Bei **Kopfschmerz, Schwindel, Rheumatismus, Hexenschuss, Quetschungen, Verrenkungen.**

Schutzmarke: **Adler mit Geige.**

In allen Apotheken erhältlich oder durch das Hauptdepôt:

Goldene Apotheke in Basel.

Depôt für Kt. Zürich: **G. Lüscher,** Rosenapotheke, Zürich, H 4865 J.

Dépuratif Golliez

(Eisenhaltiger grüner Nußschalensyrup)

Marke der „2 Palmen."

Bester Ersatz für Leberthran. Ausgezeichnetes Stärkungs- und Blutreinigungsmittel, besonders bei Flechten, Drüsen, Hautausschlägen, unreinem Blut ꝛc. H. 5506 J.

Erhältlich in allen Apotheken zu Fr. 3.— und 5.50.

Wichtig für Gesunde und Kranke!

Makrobiotik d. h. die Kunst das Leben zu verlängern!

Seit altersher sind die **physiologischen Salze und Erden** unserer **Heilquellen** wegen ihrer Wirksamkeit bei den verschiedensten Krankheiten als vorzüglich bewährt befunden worden. Seit nun auch dem Wenigbemittelten Gelegenheit geboten ist, durch Anwendung exakt dosierter komprimierter Tabletten dem kranken Körper die abhandengekommenen physiologischen Salze und Erden wieder zuzuführen, **braucht**

kein Kranker, Schwacher, Siecher

in Zukunft mehr zu verzweifeln!!!

Diese **komprimierten Tabletten** bilden

Das beste und billigste Hausmittel

im wahren Sinne des Wortes zur **Verhütung** aller erdenklichen Leiden und zur **Heilung** aller möglichen Krankheiten. Sie ersetzen jede Medizin, Bade- oder sonstige Kur und sind überall ohne weiteres zu gebrauchen.

Die physiologischen Salze und Erden finden gemäß den Zeugnissen berühmter Professoren und Aerzte erfolgreiche Anwendung u. a. bei Blasenaffektionen, Blasenleiden, Blasenstein und **Nierenerkrankungen, Bleichsucht, Blutarmut,** Bronchialkatarrh, Diabetes, Epilepsie, **Fettleibigkeit, Frauenkrankheiten,** Gallenleiden, **Gicht,** Halskatarrh, **Hautkrankheiten,** Hysterie, **Impotenz,** Katarrh der Luftwege, Katarrh des Urogentialapparates, Kehlkopfkatarrh, Leberaffektionen, Leberanschoppung und Stauungserscheinungen in den Unterorganen, Leberhyperaentie, **Leberleiden,** Leber- und Milzschwellungen, **Lungenkrankheiten, Magen- und Darmleiden, Magen-Katarrh, Magenschwäche** und **Nervenkrankheiten,** Nierenstein und Harngries, Rachitis und **Skrophulose, Rheuma** und Unterleibsleiden, Störung der Tätigkeit des Magens, **Stuhlverstopfung,** Syphilis und Gebärmutterleiden etc.

Jedermann kann sich durch einen Versuch überzeugen, nicht nur der Gesunde, der sich und den Seinen die **Gesundheit erhalten** und **Krankheiten vorbeugen will,** sondern auch der Kranke, der sich von seinen

Leiden befreien und **seine Gesundheit wieder erlangen** möchte.

Preis einer Kur für 6 Wochen nur Fr. 7.50 (pro Woche Fr. 1.25, pro Tag 17 Rp.)

Preis einer Versuchstube (ausreichend für 1 Woche) **nur Fr. 1.50.**

Anleitung für den Gebrauch der physiologischen Salze und Erden bei den verschiedenen Krankheiten erteilt unser Arzt gegen Vorausvergütung von **60 Rp.** (in Briefmarken).

Broschüre über Makrobiotik (d. h. die Kunst das Leben zu verlängern) **gratis!**

Kuranstalt Neuallschwil-Basel. H 7988 J

Eine Wohltat für die Menschheit!

Haarwuchsmittel

Ein bemerkenswertes Angebot an die Leser
des „Nidwaldner Kalender."

Ich verlange nicht von Ihnen, daß Sie Geld dafür ausgeben, um festzustellen, ob meine Pomade auch bei Ihnen einen Neuwuchs oder Nachwuchs des Haares bewirkt. oder das Ausfallen des Haares verhindert! ich biete Ihnen aber die Gelegenheit, daß Sie sich ohne Kosten hiervon selbst überzeugen. Wenn sich nach einem Versuch die Pomade als leistungsfähig erweist, können Sie mit gutem Gewissen ein größeres Quantum kaufen.

Eine Postkarte genügt.

Wenn Sie an mich schreiben und sich auf die Offerte in diesem Kalender beziehen werde ich Ihnen umgehend eine Probedose meines Haarwuchsmittels kostenlos, porto- und zollfreis zusenden. Eine Anzahl überzeugender Dankschreiben ist jeder Sendung beigelegt. H7489J

John Craven-Burleigh

Berlin 19 b. j. **Leipzigerstrasse 84.**

Rohr-Möbel-Fabrik
u. Korb-Flechterei
F. Mannuss

Metzgerrainli **LUZERN** Metzgerrainli

Telephon 1487

Reise- & Waschkörbe, Rohrmöbel, Kinderwagen, Klappstühle, verstellbare Kinderstühle, sämtliche Bürsten- und Korbwaren.

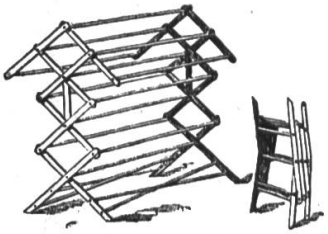

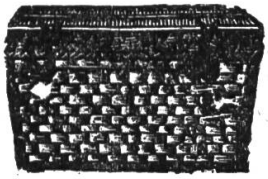

Alles in enormer Auswahl.

Katalog gratis und franko.

Verlagsanstalt Benziger & Co., A.-G., Einsiedeln, Waldshut, Köln a. Rh.

Vorzügliche Standesgebetbücher.

Hinaus ins Leben. Gedenkblätter und Gebete, den Söhnen des kath. Volkes als Begleiter durch die Jugendjahre, gewidmet von P. Cölestin Muff, O. S. B. Mit bischöfliger Druckbewilligung und Erlaubnis der Ordensobern. Mit Chromotitel und 3 Stahlstichen. 704 Seiten. Format VII. 73×120 m/m. Gebunden in mehreren eleganten Einbänden von Fr. 2.— bis Fr. 5.50.

Dieses Büchlein zeugt von gereifter Lebenserfahrung, von mildem Priestergemüt, von großer und warmer Liebe zur heranwachsenden Jugend und es kommt einem praktischen Bedürfnis entgegen, das mit Verständnis und Glück befriedigt wird. Vaterland, Luzern.

Mit ins Leben. Gedenkblätter und Gebete, den Töchtern des kath. Volkes als Begleiter durch die Jugendjahre, gewidmet von P. Cölestin Muff, O. S. B. Mit bischöfliger Druckbewilligung und Erlaubnis der Ordensobern. Mit Chromotitel und 3 Stahlstichen. 800 Seiten. Format VII. 73×120 m/m. Gebunden in mehreren eleganten Einbänden von Fr. 2.— bis Fr. 7.—.

Das herzige Gebetbüchlein ist für Mädchen ein warnender, und tröstender Engel in den vielen Gefahren der Welt und gibt treffliche Weisung betreffs der Standeswahl; möchte es viel verbreitet und fleißig benützt werden. Eug. Carl, Fürstbischof von Trient.

Der katholische Mann.

Religiöse Erwägungen und Uebungen für gebildete Laien. Von Dr. P. Albert Kuhn, O. S. B., Prof. In zweifarbigem Druck. Mit zwei Stahlstichen. 704 Seiten. Format VII. 73×120 m/m. Gebunden in verschiedenen eleganten Einbänden von Fr. 2.50 bis Fr. 5.75.

Was hier über christliche Lebensführung, religiöse Uebungen, Forderungen der Zeit und Gefahren der Zeit gesagt wird, das konnte uns ein Mann schreiben, der auf hoher geistiger Warte steht, mit klarem, durch Wissenschaft und Aszese geschärftem Blick, die Zeit und ihre Bewegungen überschaut. Fürwahr ein Büchlein an dem gebildete Männer ihre Freude haben werden.

* * *

Die Hausfrau nach Gottes Herzen. Gedenkblätter und Gebete, den Bräuten und Frauen des kath. Volkes, gewidmet von P. Cölestin Muff, O. S. B. Mit bischöflicher Druckbewilligung und Erlaubnis der Ordensobern. Mit Chromoziertitel und 4 Stahlstichen. 736 Seiten. I. Ausgabe. Format VII. 73×120 m/m. Gebunden in diversen eleganten Einbänden von Fr. 2.— bis Fr, 8.—. II. Ausgabe. In zweifarbigem Druck mit roter Einfassung. Format IX. 76×129 m/m. Gebunden in mehreren reichausgestatteten Einbänden von Fr. 3.75 bis Fr. 7.50.

Schreiber dieser Zeilen hat schon gar oft Gelegenheit gehabt in Belehrungs- und Erbauungsbücher für Frauen Einsicht zu nehmen, wenn man jedoch dieses Buch durchlesen, dann wird man mit wahrer Herzensfreude bekennen müssen: „Besseres und Herrlicheres als dieses Buch, kann man einer christlichen Hausfrau nicht mehr in die Hände geben." Wahrhaft goldene Worte, ein Buch mit unschätzbar wertvollem Inhalte, eine Gabe von bleibendem Wert. Wir finden da die Hausfrau in ihrer Vorbereitung, in ihrer Frömmigkeit, in ihrer Gattenliebe, in ihrer Muttersorge, in ihrem Hauswesen und in ihrem Gebet geschildert und zwar in einer einzig gediegenen, anziehenden Weise. Es wird auch dieses Buch in allen deutschen Gauen gar bald mit Lob genannt und überall mit Freuden aufgenommen werden. Jede Hausfrau verschaffe sich dieses herrliche Buch.

P. Wolfgang, O. S. B. in Monika, Donauwörth.

Geistlicher Wegweiser für Eheleute. Lehr- u. Gebetbuch für christliche Hausväter und Hausmütter. Von P. Konrad Maria Effinger, O. S. B. Mit roter Einfassung und 4 Stahlstichen. 448 Seiten. Format VI. 71×144 m/m. Gebunden in mehreren eleganten Einbänden von Fr. 1.40 bis Fr. 6.50.

Dieses Buch enthält in seinem ersten Teil in 24 Lesungen die wesentlichsten christlichen Lehren über den Begriff und Zweck des Ehestandes, über Kindererziehung und den übrigen Verpflichtungen des Ehe- u. Familienlebens. Schles. Kirchenbl., Breslau.

Der christliche Vater in der modernen Welt. Erbauungs- u. Gebetbuch. Von Augustinus Egger, Bischof von St. Gallen. Mit 2 Stahlstichen. 512 Seiten. Format VII. 73×120 m/m. Gebunden in mehreren eleganten Einbänden von Fr. 1.65 bis Fr. 6.50.

Ohne Zweifel wird die eifrige Benützung dieses den Zeitbedürfnissen in so hohem Grade entgegenkommenden Gebetbuches reichen Segen stiften. Daher empfehle ich das handliche Büchlein als treuen Freund und Ratgeber allen christlichen Vätern. Johannes Fidelis, Bischof von Chur.

Die christliche Mutter. Erbauungs und Gebetbuch. Von Augustinus Egger, Bischof v. St. Gallen. Mit 2 Stahlstichen. 702 Seiten. Format VII. 73×120 m/m. Gebunden in mehreren eleganten Einbänden von Fr. 1.65 bis Fr. 6.50.

Christliche Mutter, willst du kennen lernen deinen erhabenen Stand deine hohen heiligen Pflichten, deinen irdischen und himmlischen Lohn' o, so versäume nicht, das vorliegende Büchlein, verfaßt von einem katth' Kirchenfürsten, dir anzuschaffen. Stimmen vom Berge Karmel, Graz.

Durch alle Buchhandlungen zu beziehen. H 4490 J.

Dörrofen für Obst-Gemüse

Patent Nr. 30195.

Auch empfehle mich für Einrichtung von **artesischen Brunnen und hydraulischen Wieder-Anlagen.**

Privat- und Hotel-Kochherde.

Albert Küchler,
Schlosser.

Wilhelm Paulus

Markneukirchen i. S. No. 379.

H. 4679 J.

Zürcher FALZZIEGEL

von der

Mech. Backstein-Fabrik Zürich.

Seit 25 Jahren eingeführt. Unübertroffenes Bedachungsmaterial, kalkfrei, sorgfältig sortiert, friert nicht ab, daher in den höchsten Gebirgstälern bewährt. Prompte Lieferung mit Garantieschein für 10 Jahre.

(H 5427 J)

40jähriger Erfolg
In allen Apotheken

Dr. Wander's Malzextrakte

Dr. Wander's Reines, echtes Malzextrakt, altbewährtes lösendes und stärkendes Mittel gegen Husten, Hals-, Brust- und Lungenleiden. Kleine Originalflasche Fr. 1.30. Grosse Originalflasche Fr. 3.—.

Dr. Wander's Jod-Eisen-Malzextrakt, 40jähriger Erfolg als Blutreinigungsmittel bei Drüsenanschwellungen, Hautausschlägen, Flechten etc. **Unübertroffener Ersatz des Lebertrans.** Kleine Originalflasche Fr. 1.40. Grosse Originalflasche Fr. 4.—.

Dr. Wander's Kalk-Malzextrakt leistet vorzügliche Dienste bei Knochenleiden, lang dauernden Eiterungen etc. vortreffliches Nährmittel für knochenschwache Kinder. Kleine Originalflasche Fr. 1.40. Grosse Originalflasche Fr. 4.—.

Dr. Wander's Eisen-Malzextrakt, glänzend bewährt bei Blutarmut, allgemeinen Schwächezuständen, nach erschöpfenden Wochenbetten etc. Kleine Originalflasche Fr. 1.40. Grosse Originalflasche Fr. 4.—.

Dr. Wander's Malzzucker und Malzbonbons, rühmlichst bekannte Hustenmittel, noch von keiner Imitation erreicht. — Ueberall käuflich.

NEU! **Natürliches Kraftnährmittel „OVOMALTINE"** für Nervöse, geistig und körperlich Erschöpfte, Blutarme, Magenleidende u. Tuberkulöse. Bestes Frühstücksgetränk für Kinder und Erwachsene. Preis per Büchse Fr. 1.75.

Fabrik diätetischer Malzpräparate Dr. A. Wander, BERN.

H. 5211 J.

Central-Depot für die ganze Schweiz bei Herrn Apotheker Dr. A. Häfliger, St. Johannes-Apotheke in Basel

Warnung!

Vor dem Bestellen und Ankaufen aller je billiger, desto wirkungsloserer Nachahmungen meines allein echten Balsams warne eindringlichst! Echt **ist nur** mein Balsam mit meiner **grünen** Handels- und Schutzmarke **„Thierry's Balsam."**

Allein echter Thierry's Balsam

sanitätsbehördlich geprüft und begutachtet.

Die Adjustierung der Flaschen steht unter handelsgesetzlichem Musterschutze.

Ausschließlich **einzige** und **alleinige** Erzeugungsstätte und Bezugsquelle ist die behördlich konzessionierte und handelsgerichtlich protokollierte Balsam-Fabrik des

Apothekers A. Thierry in Pregrada bei Rohitsch-Sauerbrunn.

Allein echter Balsam
aus der Schutzengel-Apotheke
des
A. Thierry in Pregrada
bei
Rohitsch-Sauerbrunn.

Dieser Balsam dient innerlich und äußerlich. Er ist 1. **Ein unerreicht wirksames Heilmittel bei allen Krankheiten der Lunge und der Brust, lindert den Katarrh und stillt den Auswurf, benimmt den schmerzhaften Husten und heilt selbst veraltete solcher Leiden.** 2. Wirkt vortrefflich bei Halsentzündung, Heiserkeit und allen Halskrankheiten ꝛc. 3. Vertreibt jedes Fieber gründlich. 4. Heilt überraschend alle Krankheiten der Leber, des Magens und der Gedärme, besonders Magenkrampf, Kolik und Reißen im Leibe. 5. Benimmt den Schmerz und heilt die goldene Ader und Hämorrhoiden. 6. Wirkt gelinde abführend und blutreinigend, reinigt die Nieren, benimmt Hypochondrie und Melancholie und stärkt den Appetit und die Verdauung. 7. Dient vortrefflich bei Zahnschmerzen, hohlen Zähnen, Mundfäule und allen Zahn- und Mundkrankheiten und benimmt das Aufstoßen und den üblen Geruch von Mund und Magen. 8. Ist ein gutes Mittel gegen Würmer, Bandwurm und bei Epilepsie oder hinfallender Krankheit. 9. Dient äußerlich als wunderbares Heilmittel für alle Wunden, frische und alte, Narben, Rotlauf, Hitzblattern, Fisteln, Warzen, **Brandwunden, erfrorene Glieder,** Krätze, Räude und Ausschläge, aufgesprungene rauhe Hände ꝛc. und benimmt Kopfschmerz, Sausen, Reißen, Gicht, Ohrenschmerz ꝛc., worüber die ausführliche Gebrauchsanweisung klare Auskunft gibt. 10. Ist überhaupt ein sowohl innerlich als äußerlich mit unzweifelhaftem Erfolge anzuwendendes Heilmittel, welches sehr reell, billig und ganz unschädlich ist und in keiner Familie, insbesondere bei Influenza-, Cholera- und andern Epidemien als erste Hilfe, fehlen soll. Eine einzige Probe wird mehr belehren und überzeugen als diese Bekanntmachung. Echt und unverfälscht ist dieser Balsam nur dann, wen jedes Fläschchen mit der obigen grünen Schutzmarke und Gebrauchsanweisung mit der ganz gleichen Schutzmarke versehen ist. **Man achte also immer genau auf die grüne Schutzmarke wie nebenstehend!** Fälscher und Nachahmer meines allein echten Balsams, sowie Wiederverkäufer von wertlosen, nachgemachten, das Publikum täuschenden anderen Balsam-Marken werden von mir auf Grund des Markenschutzgesetzes streng gerichtlich verfolgt und geahndet. **Wo kein Depot meines Balsams existiert, bestelle man direkt und adressiere: An die Schutzengel-Apotheke von A. Thierry in Pregrada bei Rohitsch-Sauerbrunn (Austria),** Vor Fälschungen schützt am besten der **direkte Bezug** von meiner Fabrik. Der **Versandt** findet **nur** in den patentierten **Original-Falzkartons** zu je 12 kleinen oder 6 Doppelflaschen 6 Fr. franko unverzollt gegen Vorausanweisung des Betrages oder Nachnahme. Weniger als 12 kleine oder 6 Doppelflaschen werden nicht versendet.

Adolf Thierry, Apotheker in Pregrada bei Rohitsch-Sauerbrunn (Austria).

Schutzengel-Apotheke

des A. THIERRY in PREGRADA

Kraft und Wirkung

der echten Centifolien-Salbe

früher genannt **Wunder-Salbe.**

Mit dieser Salbe wurde ein 14 Jahre alter, für unheilbar gehaltener Beinfraß vollkommen geheilt, neuerdings sogar ein 22 Jahre alles, schweres, krebsartiges Leiden.

Echte Centifolien-Salbe, ein bei den schwierigster, v. außerordentlicher Zugkraft, auch veralteten Schäden der leidenden Menschheit **mit den größten Erfolgen** angewendetes Mittel, **welches in der Heilung der Wunden, sowie in der Linderung der Schmerzen unerreicht ist,** besteht in der Hauptsache aus der Konzentration der der roten Rose **„rosa centifolia"** innewohnenden **wunderbaren Naturheilkräfte** in Verbindung mit anderen ihrer günstigen Heilwirkung wegen **rühmlichst bekannten Substanzen.**

Fortsetzung nächste Seite.

Bei grösseren Bestellungen bedeutender Nachlass.

Alle diese Präparate sind echt zu beziehen aus d. Schutzengel-Apotheke d. A. Thierry in Prägrada b. Rohitsch-Sauerbrunn.

Central-Depot für die ganze Schweiz bei Hrn. Apotheker Dr. A. Häfliger, St. Johannes-Apotheke in Basel

Central-Depot für die ganze Schweiz bei Hrn. Apotheker Dr. A. Häfliger, St. Johannes-Apotheke in Basel.

Echte Centifoliensalbe findet Anwendung: Bei böser Brust der Wöchnerinnen, Stockung des Milchabflusses, Brustverhärtung, bei Rotlauf, bei allerhand alten Schäden, offenen Füßen oder Beinen, Wunden, Salzfluß, geschwollenen Füßen, selbst bei Knochenfraß; bei Hieb-, Stich-, Schuß-, Schnitt- und Quetschwunden; zur Herausziehung aller Fremdkörper, als: Glas- und Holzsplitter, Sand, Schrote, Dornen 2c., bei allen Geschwüren, Gewächsen, Karbunkeln, Neubildungen, selbst Krebs; bei Fingerwurm oder Tadel, Nagelgeschwüren, Blasen, wundgegangenen Füßen, **Brandwunden aller Art,** erfrorenen Gliedern, beim Durchliegen der Kranken, Geschwulst am Halse, bei Blutschwüren, Ohrenlaufen und Wundsein der Kinder 2c. 2c.

Die Centifoliensalbe wird je älter, je vorzüglicher in der Wirkung!

Es ist zu empfehlen, von diesem **einzig dastehenden Präservativmittel** stets Vorrat in der Familie zu halten.

Weniger als zwei Dosen werden nicht versendet. Es kosten 2 Tiegel 5 Fr. franko unverzollt gegen Vorausanweisung des Betrages oder Nachnahme.

Zahlreiche Atteste zur Verfügung!

Ich warne vor dem Ankauf von wirkungslosen Fälschungen und bitte genau zu beachten, daß auf jedem Tiegel die obige **Schutzmarke** und die Firma **„Schutzengel-Apotheke des A. Thierry in Pregrada“** eingebrannt sein muß. Jeder Tiegel muß in einer Gebrauchsanweisung mit dieser Schutzmarke eingewickelt sein. — Fälscher und Nachahmer meiner allein echten Centifolien-Salbe werden von mir auf Grund des Markenschutzgesetzes strenge verfolgt; ebenso die Wiederverkäufer von Falsifikaten.

Einzige Bezugsquelle:

Schutzengel-Apotheke des A. Thierry in Pregrada bei Rohitsch-Sauerbrunn (Austria).

Mirabile-Pain-Expeller

nur äußerlich anzuwenden.

Ueberraschend sicher wirkende Einreibung bei Gicht, Gliederreißen, akutem und Gelenks-Rheuma, Rücken- und Kreuzschmerzen, Hexenschuß, Lähmungen, äußerliche Verkühlungen, Verrenkungen, Gliederanschwellungen und Entzündungen 2c., sowie als äußerliches Stärkungsmittel nach allen Anstrengungen und Vorbeugungsmittel gegen alle oberwähnten Leiden. Echt nur mit nebenstehender Schutzmarke und Metallkapselverschluß mit der Firma des Erzeugers. Weniger als 2 Flaschen können nicht versendet werden und kosten franko jeder Poststation Oesterreich-Ungarns und Deutschlands gegen Nachnahme oder Vorausanweisung des Betrages 5 Fr.

Schutzengel-Apotheke des A. Thierry in Pregrada bei Rohitsch-Sauerbrunn (Austria.

Echt englische Hautschutz-Pomade

enthält keinerlei schädliche oder verbotene Stoffe, wirkt rasch und zuverlässig gegen alle Hautkrankheiten, schützt gegen jeden schädlichen Einfluß der Witterung und Sonnenstrahlen. Beseitigt wunderbar alle Unreinigkeiten der Gesichts- und Körperhaut, als: **Sommersprossen, Leberflecke, Mitesser** 2c., Runzeln und Sprödigkeiten der Haut, macht rauhe und rote Hände zart und glatt und verleiht bei fortgesetztem Gebrauch dem Antlitz jugendliche Frischheit und Zartheit, der Körperhaut überhaupt ein rosiges Inkarnat. Jeden Abend vor dem Schlafengehen reibe man das Antlitz und diejenigen Körperteile, welche man verjüngen und erhalten will, gelinde ein, bekleide die Hände mit Handschuhen und lasse über Nacht sich die Wirkung vollziehen. Des Morgens wasche man mit frischem kaltem Wasser und einer guten neutralen Seife, am besten mit meiner Borarseife, ab.

Jeder Tigel muß am Deckel die Firma:

Schutzengel-Apotheke des A. Thierry in Pregrada

eingeprägt haben.

Ein Tiegel echt englische Hautschutzpomade und eine Boraxseife kosten franko 4 Fr.

Nach dem Original englischen Rezept zubereitet in der

Schutzengel-Apotheke des A. Thierry in Pregrada bei Rohitsch-Sauerbrunn (Austria).

Fortsetzung nächste Seite.

Central-Depot für die ganze Schweiz bei Hrn. Apotheker Dr. A. Häfliger, St. Johannes-Apotheke in Basel.

Alle diese Präparate sind echt zu beziehen aus der Schutzengelapotheke des A. Thierry in Pregrada bei Rohitsch-Sauerbrunn (Austria).

Central-Depot für die ganze Schweiz bei Hrn. Apotheker Dr. A. Häfliger, St. Johannes-Apotheke in Basel.

Hamatin-Pastillen

nach dem französischen Original-Rezepte aus echtem Liebig'schem Fleisch-Extrakt in Verbindung mit chemischen Substanzen zubereitet, sind das verläßlichste Mittel zur Bekämpfung der Bleichsucht und Blutarmut und der hieraus entspringenden Folgekrankheiten. Dieselben wirken zugleich blutbildend und ernährend. Bei allen Anzeichen beginnender Blutarmut und Bleichsucht, welche sich durch leichte Ermüdung und Muskelschwäche, Herzklopfen, Atembeschwerden, Verdauungsstörungen, Magenkrampf, Schwindel, hartnäckige Kopfschmerzen ꝛc. bei dem von dieser Krankheit befallenen Individuum leicht kenntlich machen, versäume man nicht, rechtzeitig dem Vorschreiten der Krankheit Einhalt zu tun und bestelle vertrauensvoll die Hämatin-Pastillen, welche das einzige zuverlässig und sicher wirkende Mittel gegen Bleichsucht und Blutarmut sind.

Die Hämatin-Pastillen werden auf jede Bestellung frisch zubereitet in der **Schutzengel-Apotheke des A. Thierry in Pregrada bei Rohitsch-Sauerbrunn, Austria.** Eine Schachtel kostet franko 5 Fr.

Jede Schachtel muß mit der eigenhändigen Namenszeichnung des Erzeugers versehen sein.

Zagorianer Brustsyrup.

Ein sehr angenehm zu nehmendes Mittel sowohl für Erwachsene, als auch Kinder in jedem Alter, gegen Krampf-, Keuch- und Stickhusten, Brust- und Lungenkatarrh, Verschleimung, krankhaften Auswurf. Brustschmerzen, beruhigend und schmerzstillend bei allen, auch bei älteren Brust- und Lungenleiden. Eine ganze Flasche kostet 4 Fr. — Jede Flasche muß mit einer Metallkapsel mit meiner in dieselbe eingeprägten Firma versehen sein. Zubereitet und zu beziehen in der **Schutzengel-Apotheke des A. Thierry in Pregrada bei Rohitsch-Sauerbrunn, Austria.**

Echt englische

Tannochinin Haarwuchs-Pomade

verhindert den Haarschwund, das vorzeitige Ausfallen und Ergrauen der Haare, ist absolut unschädlich und jeder andern derartigen Pomade vorzuziehen.

Ein Tiegel kostet franko 4 Fr.

Jeder Tiegel muß am Deckel die Firma eingeprägt haben:

Schutzengel-Apotheke des A. Thierry in Pregrada bei Rohitsch-Sauerbrunn, Austria.

Echt engl. Cascara-Sagrada-Blutreinigungs-Pillen

1 Rolle mit 6 Schachteln kostet franko 4 Fr. — Besonders zu empfehlen zur Beförderung des Stuhlganges, ohne nachteilige Folgen. Jede Schachtel muß mit der eigenhändigen Unterschrift des Erzeugers **A. Thierry** versehen sein.

Wo keine Niederlage meiner Präparate existiert, bestelle man direkt und adressiere: **An die Schutzengel-Apotheke des A. Thierry in Pregrada bei Rohitsch-Sauerbrunn, Austria.**

Digestiv.

Echt enolisches Universal-Speise- und Verdauungs-Pulver

des Apothekers **A. Thierry** in **Pregrada** bei Rohitsch-Sauerbrunn.

Unübertroffen und unerreicht als magenstärkendes, appetiterregendes, die Verdauung beförderndes, den Körper ernährendes und kräftigendes, alle Verdauungsbeschwerden leicht behebendes Hausmittel, insbesondere anzuempfehlen nach dem Genusse von zu viel und zu derben, fetten, blähenden Speisen und zu viel Getränken. Wirkt auch blutreinigend und verhindert das Entstehen und Fortschreiten der meisten Krankheiten aller Verdauungsorgane. Man nimmt von diesem Pulver einen bis zwei kleine Kaffeelöffel nach jeder Mahlzeit mit einem Glas Wasser oder besser mit gutem Tischwein und trinkt hierauf noch ein halbes Glas Wasser oder Wein. — Eine Schachtel kostet franko 4 Fr. — Jede Schachtel muß zum Zeichen der Echtheit mit der eigenhändigen Unterschrift des Erzeugers „Thierry Adolf" versehen sein. Wo kein Depot dieses ausgezeichneten Speisepulvers ist, bestelle man direkt und adressiere an:

Schutzengel-Apotheke d. A. Thierry in Pregrada b. Rohitsch-Sauerbrunn, Austr.

Hämorroiden-Pulver

sichere Hilfe, heilt und beseitigt Hämorrhoiden [Goldene Ader, Mastdarmblutfluß, Knoten]. Nur äußerlich anzuwenden, ohne Berufsstörung. Näheres besagt die Gebrauchs-Anweisung. Jede Schachtel muß mit meiner Unterschrift versehen sein. Eine Schachtel kostet franko 10 Fr. Nur direkt zu beziehen aus der **Schutzengel-Apotheke des A. Thierry in Pregrada bei Rohitsch-Sauerbrunn, Austria.**

Alle diese Präparate sind echt zu beziehen aus der Schutzengel-Apotheke des A. Thierry in Pregrada bei Rohitsch-Sauerbrunn (Austria).

Central-Depot für die ganze Schweiz bei Hrn. Apotheker Dr. A. Häfliger, St. Johannes-Apotheke in Basel.

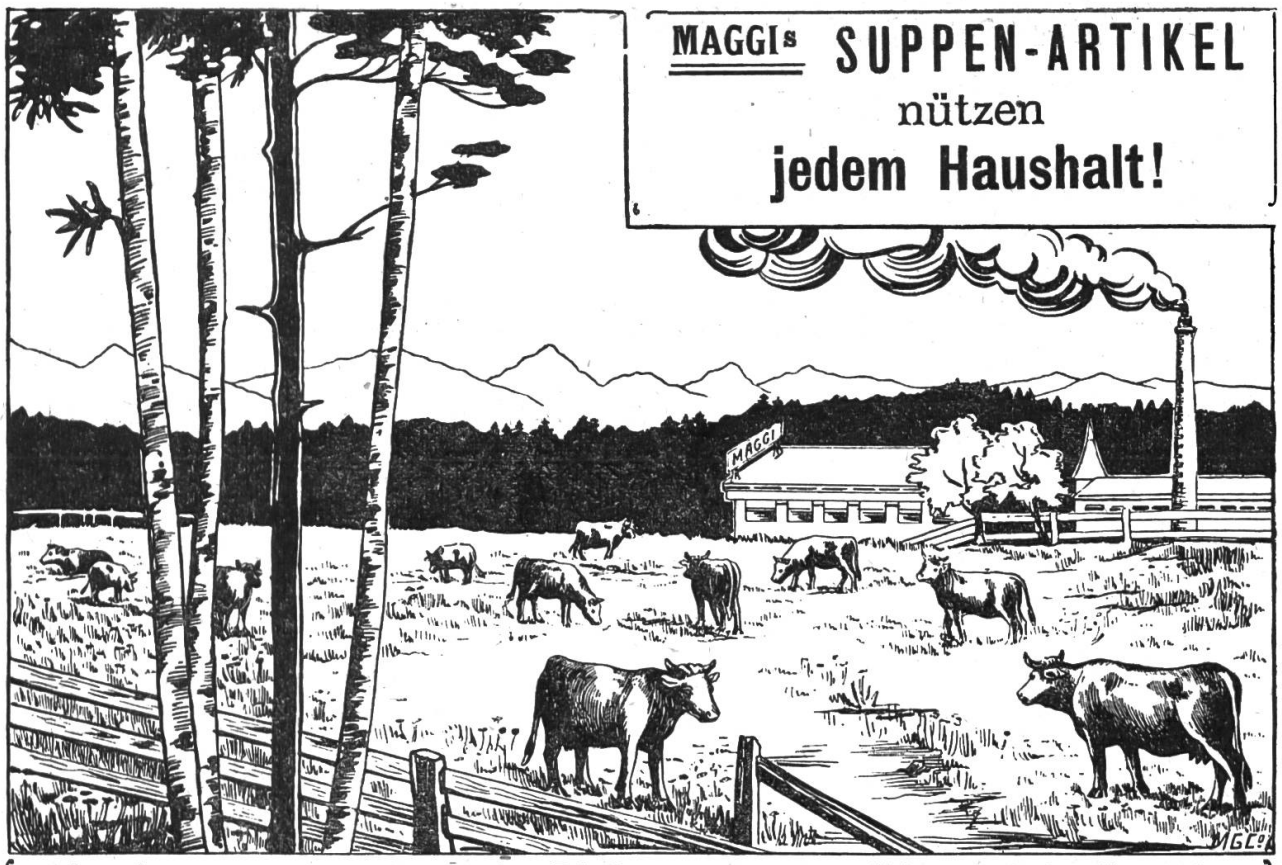

Aus der Gutswirtschaft der Fabrik von Maggis Nahrungsmitteln, Kemptal.

H 4864 J

Anti-Scrofulin

Gesetzlich geschützt.

heilt selbst in veralteten Fällen alle scrofulösen und scrofulös-tuberkulösen Leiden und deren Folgen, wie **Scrofeln, Drüsenanschwellungen, Augen- und Nasenkatarrh,** scrofulöse **Gelenk- und Knochenleiden, Lungenkatarrh, Lungenleiden** [Tuberkulose], **Hautkrankheiten** ꝛc.

Generaldepot für die Schweiz:

Apotheke von Franz Sidler, Pfistergasse, Luzern.

Preis Fr. 5.— pro Flasche. H 7992 J

Aeusserst billig und vorteilhaft.

Cognac Fine Fine Champagne (Chateau de Souillac) per Flasche Fr. 5.—. **Cognac Fine Champagne** A. Matignon à Cognac per Flasche Fr. 3.80. Diese beiden erstklassigen Marken werden überall verwendet, wo die HH. Aerzte **Fieber-Schwächezustände** konstatieren **Cognac (Vieux) zu Cafee, Thee und Grogg** per Flasche Fr. 2.50. **Arak** ächt indischer Ia. Batavia Arak. Eigentum des Batavia Arak-Maatschappy, per Flasche Fr. 3.20. Arak ist ein Destillat des Samens, der Rinde und des Saftes der Neva und der Catechupalme, mit Reis eingemaischt und mit Rohrzucker gegährt. Derselbe wirkt, in kleinen Portionen genommen, als belebendes Stärkungsmittel auf die Magennerven ein, und ist wegen seiner fettauflösenden Wirkung bei fetten Speisen ein **Schutzmittel** gegen **Säurebildung** und **Sodbrennen. Lebens-Elixir (Magen-Elixir)** best. empfohlen von hohen Autoritäten p. Fl. Fr. 2.50 **Alpenkräuter-Magenbitter** beste Qualität p. Fl. Fr. 2.20. Wermuth [ächt Turiner] p. Fl. Fr. 2.—. **Brust-Essenz** Fr. 2.50. **Rhum** [alt Jamaika] Fr. 2. 50. **Absinthe** [Berger] Fr. 2.50. Gr. Chartreuse Suisse 4. **Enzian** [ächt alt] Fr. 5.— **Kirschwasser** [ächt alt] Fr. 3.—. **Malaga** 8jähr. Fr. 1.50. **Süße feine Liqueurs** in ca. 30 Sorten von Fr. 2.—. bis Fr. 4.50. — **Versand auch von einzelnen Flaschen per Nachnahme.** H 6366 J

Aug. Brunnhofer-Heim, Liqueurist, Zollrain, **Aarau.**

Farben-, Firniß- & Tapetenlager
von Leo Vokinger, Maler, Stans.

Empfehle mich zur Abnahme von **Farben, Wagen-** und **Copal-Lacken, Stahlspäne** und **Bodenwichse, Tapeten** und **Broduren.** Muster-Kollektion von den neuesten und feinsten Dessins halte zur Auswahl stets bereit. Halte auch **Carbolineum** zum Schutze landwirtschaftlicher Geräte gegen Fäulnis. Alle in mein Fach einschlagenden Arbeiten werde ich solid urd billig ausführen.

Bettfedern und Flaum

direkt von den Produzenten an die Consumenten. Peinlich genaue Reinigung durch neueste Apparate mit Motorbetrieb. Bettfedern gereinigte pr. ½ Kilo à 60 und 90 Rp., alle übrigen Qualitäten, dampfgereinigt, ärztlich empfohlen à Fr. 1.10 1.50 für feine Deckbetten, 2.—, 2.50, 3.20 4.—. Prima Flaum à Fr. 3.10, 4.75, 5.20 bis 10.—. Roßhaar-Wolle crin. d. Afrik. Seegras, alle möglichen Bettartikel, ganze Aussteuern.

Muster nnd Preis-Courant gratis.

L. Meyer, Reiden.

Conrad Deschwanden,
Stans
Mech. Holzdreherei

empfiehlt sich zur Anfertigung aller Arbeiten seines Faches und zum Verkaufe aller vorrätigen gedrehten Artikel, sowie geschnittener

Möbel-Aufsätzen und Consolen.

Antibex

Gesetzlich geschützt.

Reelles und zuverlässig wirkendes Spezialheilmittel

für Keuchhusten

(Coquelnche, Blauer Husten rc.) Bronchitis, Bronchialkatarrh, Husten, Heiserkeit, Asthmat. Anfälle, Kehlkopfkatarrh, rc.

In tausenden von Fällen ohne einen einzigen Mißerfolg ärztlich erprobt. Preis per Flacon **Fr. 3. 50 Cts.**

Generaldepot und Hauptversand: H 7992 J

Apotheke von Franz Sidler, Pfistergasse, Luzern.

Zur vollständigen Heilung, selbst schwerer Fälle, rechnet man 3 Flaschen.

Magenleiden.

An diesem leiden so viele Menschen, aber die meisten glauben, wenn man nicht Magenkrampf oder andere starke Schmerzen auf dem Magen verspüre so habe man kein Magenleiden.

Verdauungsstörungen oder chronischen Magenkatarrh bezeichnet man gewöhnlich als Magenleiden, und die meisten Menschen sind heutzutagr damit behaftet. Die vorkommenden Beschwerden äußern sich verschiedenartig: nach dem Essen werden die meisten voll gegen die Brust hin, es liegt ihnen schwer auf dem Magen, bekommen Kopfweh über den Augeu, Schwindel, manche glauben, sie bekönnten einen Schlag bekommen, sind verdrüssig, sehr schnell bös und aufgeregt, so daß sie Herzklopfen bekommen. In der Regel ist wenig Appetit vorhanden, manchmal glaubt man, es sei ein solcher vorhanden, hat man aber nur weniges genossen, so bringt man nichts mehr hinunter. Auch gibt es solche, welche alle zwei Stunden Hunger haben, und doch nehmen ihre Kräfte ab. Auch kommt öfters Erbrechen vor.

Gewöhnlich ist harter Stuhlgang, auch Abweichen vorhanden, saures Aufstoßen oder Magenbrennen, manchmal Rücken- und Unterleibsschmerzen und gewöhnlich kalte Füße. Viele glauben irrtümlich, sie seien lungenleidend, indem ihnen das vorhandene Magengas das Atmen erschwert. Alle Leidenden haben gelbe Gesichtsfarbe.

Durch diese Verdauungsstörungen werden die genossenen Speisen unverdaut fortbefördert, gehen nicht in das Blut über, hierdurch entsteht Blutarmut und Bleichsucht und die vielen Schläge, welche den Tod herbeiführen oder sonst ein frühes Ableben. — Wer mir besagte Beschwerden genau angibt und die Mittel nach Vorschrift gebraucht, dem garantiere Heilung. Preis per Dosis 4 Fr. H 6354 J

Heiden, Kanton Appenzell. **D. Schüepp,** Spezialist für Magenbeschwerden und Bleichsucht.

Schwermütige und Schlaflose erlangen Hülfe.

Authofz, Tirol, Juni 1901.

Ich nehme die Gelegenheit wahr, mitzuteilen, daß vorzüglich Schwermütige und Schlaflose durch Pastor Königs Nervenstärker Hilfe erlangen. Letzthin nahm auch die M. P. ihn gegen Krämpfe, welche zuweilen eine Viertelstunde anhielten und Schlaflosigkeit und Kopfschmerzen verursachten; nachdem sie aber nur vier Flaschen davon genommen hatte, kam nur noch ein leichter Anfall vor.

A. Engel, Pfarrer.

Gottes Fügung.

Altstätten, Kt. St. Gallen, Schweiz. 21. Juli 1900.

Gewiß durch Gottes Fügung erhielt ich bei fast beständig anhaltendem Kopfweh den Rat, Pastor König's Nervenstärker zu gebrauchen. Von 15 Jahren an häufig mit epileptischen Anfällen behaftet, an deren Heilung ich nicht zu denken wagte, nahm ich nur 2 Flaschen dieses Mittels und bin seit etwa 1 & einhalb Jahren nicht nur von den Kopfschmerzen, sondern auch von allen epileptischen Anfällen verschont geblieben, trotz strenger Arbeit.

Fanny Buschor.

18 Monate im Bette.

St Peter, Tirol, 16. September 1900.

Im Alter von 25 Jahren bekam ich durch Ueberanstrengung und Verdruß schreckliche Kopfschmerzen. Drei Jahre war ich leidend, habe mehrere Aerzte zu Rate gezogen, aber wurde immer schlimmer. Ich bekam ein Kaltgefühl unter der Haut, starke Gesichtsschmerzen, namentlich in den Schläfen, Brustkrampf, Uebelkeit, Erbrechen, gläserne seichte Augen, Erstickungsnot, krampfhaftes Zusammenziehen der Speiseröhre, Zuckungen der Glieder und solche Schwäche, daß ich fast keine Hand mehr rühren konnte. Fast 18 Monate kam ich nicht mehr aus dem Bett, mein Zustand war sehr traurig und ich ganz trostlos, daß ich nicht mehr arbeiten konnte. Nach Gebrauch von vier Flaschen Pastor König's Nervenstärker kann ich wieder arbeiten und für die ganz wunderbare Hilfe nicht genug Lob zollen.

Katharina Auer.

Heftige Zuckungen.

Zürich, im März 1901.

Mit Freuden teile ich die gute Wirkung mit, welche Pastor König's Nervenstärker bei meiner Tochter hatte; sie litt an so heftigen Zuckungen, daß sie sich weder anziehen, noch allein essen konnte, man mußte sie füttern, wie ein kleines Kind. So litt sie schon seit 12 Jahren; aber nach der ersten Flasche Pastor König's Nervenstärker wurde es besser und jetzt, nach der 3. Flasche, ist sie so wohl wie noch nie, sie will jetzt arbeiten, um etwas zu verdienen.

Chorgasse 7, Frau Herzog.

Frei ein wertvolles Buch für Nervenleidende wird jedem, der es verlangt, zugesandt. Arme erhalten auch die Medizin umsonst. Diese Medizin wurde seit dem Jahre 1876 von dem Hochw. Pastor König, Forts Wayne, Ind., zubereitet und jetzt unter seiner Anweisung von der

Koenig Medezin Co., Frankfurt a. M. (H 4492 J)

Bei Apothekern zu haben für Fr. 5.— per Flasche; in der Schweiz bei W. Volz, Bern.

Meinel & Herold, Harmonika-Fabrik,

Klingenthal (Sachsen), Nr. 512 S.

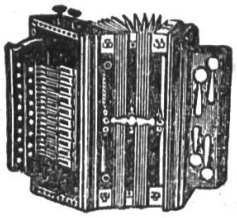

versend. unter Garantie **direkt an die Spieler** per Nachnahme ihre vorzügl. **Harmonikas.**

Nur Fr. 5.55.

kostet eine solide Konz.-Zug-Harmon. mit 10 Tasten, 50 Stimm., (2-chörig). **Pa. Stahlfedern**, off. Claviat., 3teil. (11falt.) weitausziehb. Balg m. Metallschutzeck., **vern. Metallbaßklapp.**, Größe ca. 33 cm. dies. Harmon. **3 echte** Regist. **3 chör.**, 70 St., prächt. Orgelton, kostet **Fr. 7.50** Selbsterlernsch. u. Holzkiste ums. hierzu. 2, 3, 4, 6, 8chör., 2 u. 3reih., sow. sog. **Wiener-Harmon.** i. über 120 Nr. staunend billig u. doch gut. Neuester **Katalog** (100 Seiten stark mit 200 Abbild.) ums. Musikwerk, Violin., Mundharm., Bandon., Zithern billigst. Garantie: Zurücknahme u. Geld retour. Kein Risiko. Ueber 5000 Dankschreiben. (H 1392 J)

Postkarten nach Deutschland kosten 10, Briefe 25 Rp.

Neu! Musik. Neu!

Für nur Fr. 6.25

vers. geg. Nachnahme eine eleg.

Konzert-Zither-Harmonika mit 3 Registerknöpfen

inkl. Tremolando-(Zitter) Register, wodurch man die Musik beliebig zum Zittern (Tremolieren) bringen kann, ähnlich wie bei italienisch. Drehorgeln. Dieses Pracht-Instrument hat doppelchörige, harmoniumartige Musik, haltbare Stimmen, 10 Tasten, offene Nickel-Klaviatur, unverwüstl. Spiraltastenfederung, dann 2 Bässe, 2 Zuhalter, reichhaltigen Nickelbeschlag, 2 Doppelbälge, Metalleckenschutz an den Balgfaltenecken. Täglich eingehende Dankschreiben und Nachbestellungen bestätigen den Weltruf der Suhrschen Harmonikas. Ueber diese Harmonika zu Fr. 6,25 schreibt z. B. Herr Heinrich Schneider aus Werneck:

„Bestellte Ziehharmonika empfangen, alle, die sie sahen, staunten, wie es möglich ist, um so ein winzig Geld ein solches Instrument herzustellen. Weitere Bestellg. folgt."

Mit Glockenbegleitung 40 Cts. extra. Neueste Selbsterlernschule lege jedem Instrument gratis bei. Garantie: Umtausch oder Geld zurück. Preislisten über Harmonika-Neuheiten u. and. Instrumente gratis u. franko. Man bestelle bei der tatsächlich ersten u. ältesten Neuenrader Harmonikafabrik von

Heinr. Suhr, (H 7228 J)

Neuenrade 130, Westfalen.

Josef Businger

Bau- und Möbelschreinerei in Stans.

Solide, gediegene Arbeit. — Mäßige Preise.

Ganze Aussteuern, sowie einzelne Möbel:

Sekretäre
Kommoden
Spiegelschränke
Tische
Bettladen
Waschkommoden
Nachttischchen
rc. rc.

werden rasch und in geschmackvoller Ausführung angefertigt.

Grosser Vorrat in Pitsch-Pine-Holz, geeignet für Fenster u. feine Bauarbeit.

Spezialität in Treppenbau.

Franz Baggenstos, Spengler,

vis-a-vis Hotel Krone, **Stans.**

Petrolapparate **Petrolheizöfen**
Waschhafen **Waschzüber** **Waschbretter**
Wasser- und **Milchkessel**
Milchmutten und Milchbrenten

Größte Auswahl in Beleuchtungsartikeln:

Hänge-, Zug- und Stehlampen.

Großes Lager in sämtlichen Emailegeschirren,

sowie alle andern Haushaltungsartikel in Blechwaren.

Glas und Geschirr!

Kristall bis zu den gewöhnlichen Sorten!

Porzellan und Steingut in großer Auswahl!

Reelle Bedienung! **Billige Preise!**

Tuchhandlung gross et detail.

Massgeschäft ✳ Herrenkleiderfabrik

Gebrüder Gränicher

LUZERN

Hauptgeschäft am Kornmarkt
gegenüber dem alten Rathaus.

Filiale am Weinmarkt
gegenüber dem Hôtel zur Wage.

Telephon No. 64.

Das Hauptgeschäft am Kornmarkt

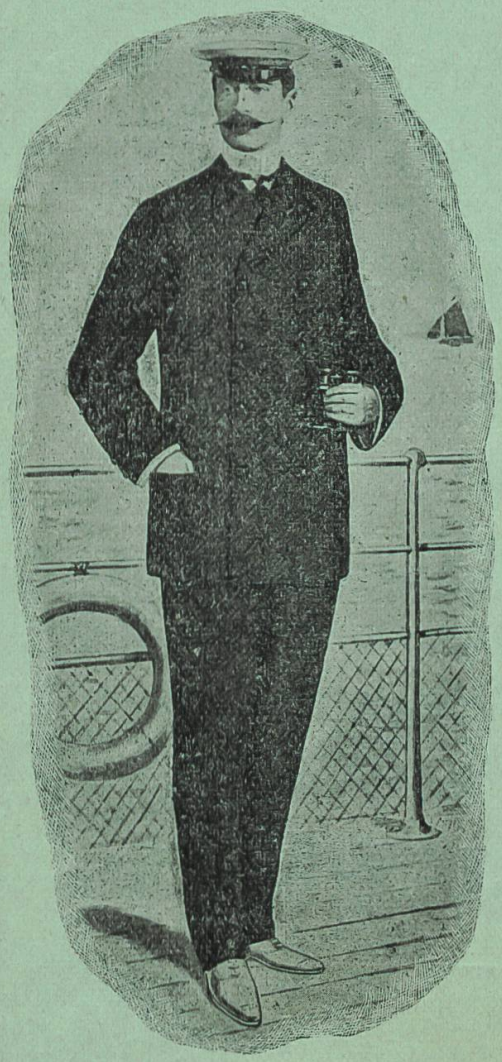

umfasst ein grosses Lager in nur prima Konfektion für Herren und Knaben und ein enormes Tuchlager vom einfachen Genre bis zur feinsten englischen Nouveaute.

In den eigenen Ateliers werden

Anzüge nach Mass

elegant und billig angefertigt.

Weil mit Engros-Tuchhandel verbunden, sind Preise für meterweisen Bezug sehr vorteilhaft.

Die Filiae am Weinmarkt

ist ein Spezialgeschäft für billige und doch solide Konfektionen:

Herrenanzüge à Fr. 25, 30, 35.

Offiziersmäntel, reinwollene à Fr. 35.

Ueberzieher à Fr. 25, 30, 35.

Hosen à Fr. 4 bis 12.

Flotteurpellerin mit Kaputze

für Herren von Fr. 9.— an
„ Knaben „ „ 5.50 an.

Knabenanzüge von Fr. 5.— an.

Steter Verkauf von Stoffresten

zu sehr billigen Preisen.

Norddeutscher Lloyd Bremen.

Schnell-dampfer und **Postdampfer-Fahrten**

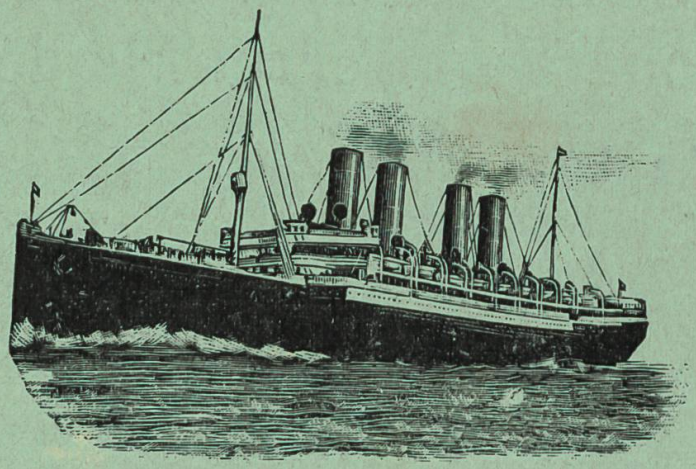

Sichere und schnelle Ueberfahrt.

Gute Verpflegung.

Mässige Preise.

Bremen — New York direkt und über Southampton und Cherbourg.
Bremen — Baltimore direkt.
Bremen — Galveston über Baltimore.
Bremen — Cuba über Antwerpen.
Genua — New York über Neapel und Gibraltar.
Bremen — Brasilien über Antwerpen.
Bremen — La Plata über Antwerpen.
***Bremen — Aegypten** über Genua und Neapel.
***Bremen — Ostasien** (Indien, China, Japan, Sumatra ꝛc.).
***Bremen — Australien** (Fremantle, Melbourne, Adelaide, Sydney, Neu-Seeland)

* Ueber Antwerpen-Southampton, Genua, Neapel und Port Said.

Auskunft erteilt der **Norddeutsche Lloyd** in **Bremen,** sowie dessen Agenturen.

In der Schweiz:

Die General-Agentur

H. Meiß, Bahnhofstraße 40. Zürich.

Vom schweiz. Bundesrat patentierte Generalagentur.

Passage. — Auswanderung. — Spedition.

☛ Direkte Beförderung zu sehr billigem Preis **Basel-Bremen** über Frankfurt a. M. und Hannover, ohne Wagenwechsel mit Freigepäck und guter Beköstigung.