Objekttyp: **Advertising**

Zeitschrift: **Nidwaldner Kalender**

Band (Jahr): **73 (1932)**

PDF erstellt am: **26.05.2024**

Nutzungsbedingungen

Die ETH-Bibliothek ist Anbieterin der digitalisierten Zeitschriften. Sie besitzt keine Urheberrechte an den Inhalten der Zeitschriften. Die Rechte liegen in der Regel bei den Herausgebern.
Die auf der Plattform e-periodica veröffentlichten Dokumente stehen für nicht-kommerzielle Zwecke in Lehre und Forschung sowie für die private Nutzung frei zur Verfügung. Einzelne Dateien oder Ausdrucke aus diesem Angebot können zusammen mit diesen Nutzungsbedingungen und den korrekten Herkunftsbezeichnungen weitergegeben werden.
Das Veröffentlichen von Bildern in Print- und Online-Publikationen ist nur mit vorheriger Genehmigung der Rechteinhaber erlaubt. Die systematische Speicherung von Teilen des elektronischen Angebots auf anderen Servern bedarf ebenfalls des schriftlichen Einverständnisses der Rechteinhaber.

Haftungsausschluss

Alle Angaben erfolgen ohne Gewähr für Vollständigkeit oder Richtigkeit. Es wird keine Haftung übernommen für Schäden durch die Verwendung von Informationen aus diesem Online-Angebot oder durch das Fehlen von Informationen. Dies gilt auch für Inhalte Dritter, die über dieses Angebot zugänglich sind.

Ein Dienst der *ETH-Bibliothek*
ETH Zürich, Rämistrasse 101, 8092 Zürich, Schweiz, www.library.ethz.ch

http://www.e-periodica.ch

Bekleidungshaus und Maßschneiderei

Alfred Wyrsch, Stans

Telefon Nr. 108

Auf Wunsch Auswahlsendungen

Ständig großes Lager in Herren-, Jünglings- u. Knaben-Anzügen. Mäntel, Windjacken, Sporthosen, Halbleinhosen, Überkleider etc. Großes Lager in Stoffen aller Art, vom feinsten sowie auch vom billigsten. • Feine Maßarbeit bei billigster Berechnung

---

Sparen Sie Zeit u. Geld!

Verwenden Sie die Sigerist-

Heuaufzüge

Fahrbare Laufkatze in Kugellager laufend. Lastsenkbremse. Denkbar einfachste Bedienung. Leichter Lauf. Aus Stahlguss. Zahnräder aus Stahl, aus d. Vollen gefräst

Prospekte *Referenzen*

Brennholzfräsen
Schleifsteine

Maschinenfabrik - Giswil

Jos. Sigerist vorm. **Gebr. Sigerist**

Möbel

jeder Art: Schlafzimmer, Wohnzimmer, Herrenzimmer, auch Einzelmöbel in jeder Stilart, werden in meiner mechanischen, gut eingerichteten Werkstätte, fachmännisch und zuverläßig mit Garantie ausgeführt, in billigster Berechnung.

Mit höflicher Empfehlung

Jak. Lehmann-Bünter

mechanische Möbelschreinerei, **Stans**

Metzgerei
und
Gasthaus
HIRSCHEN
Stans

empfiehlt sich
einer
geschätzten
Kundschaft
aufs beste

HANS LUTERNAUER

Dr. Amberg's
Purgamonta
(Blutreinigungssaft)
Engelberger
Blutreinigungstee
und
Laxamonta-Pillen
fördern die **Darmtätigkeit und reinigen das Blut**
Apotheken Dr. Amberg
Stans und Engelberg
Rascher Postversand

a. weber-langenstein
inh. a. weber, sohn

komplette
aussteuern
vorhänge
teppiche
federn-
reinigung

Sung!
Seilerwaren aller Art
Heugarne (Bläuchen)
Heuseiler, Holzseiler
Transmissionsseiler
Waschseiler, Zugstrangen
Stricke und Halftern
empfiehlt zu billigsten Konkurrenzpreisen
Ed. Fischer
mech. Seilerei, Alpnachstad
Telefon Nr. 85

Nidwaldner Kantonalbank in Stans

Vom Kanton garantiertes Institut.
Eigenkapital und Reserven Fr. 4,360,232.73.

Geschäftszweige:

Annahme von Geldern auf: Sparkassebüchlein, in Konto-Korrent (laufende Rechnung), Depositenkonto und Obligationen unserer Anstalt.

Besorgung aller Arten von Hypothekargeschäften, Gültenamortisation.

Ankauf von Gülten und Schuldbriefen.

Gewährung von Darleihen gegen Hinterlage von Hypothekartiteln und andern Wertschriften, Alptiteln, Waren und ausnahmsweise gegen Bürgschaft.

Bevorschussung anerkannter Forderungen, sowie deren Inkasso. Bevorschussung von Ansprüchen aus Lebensversicherungen schweizerischer Gesellschaften.

Leistung von Kautionen.

An- und Verkauf von soliden Wertpapieren.

Übernahme von Wertschriften und Wertsachen zur Aufbewahrung und Verwaltung.

Wechseldiskonto.

Inkasso von Wechseln, Coupons und wechselähnlichen Papieren etc.

Nähere Auskunft erteilt

DIE DIREKTION.

Telefon 175 Kerns KAUFHAUS Telefon 175 Kerns

ANT. ZUMBÜHL-DURRER

Getreide und Düngmittel
Kolonialwaren - Mineralwasser

STANS KERNS

Futterartikel: Hafer, Gerste, Mais, Mehl, Haferflocken, Krüsch, Griesmehl, Futterkalk. Fischmehl etc.

Hühnerfutter: Weizen, Maisschrot, Spezialkörner und Trockenweichfutter.

Dünger: Ps. 18 %, 50 u. 100 Kg. Säcke, Tomasmehl, Kali, schnellwirkende gemischte Dünger.

Kolonialwaren: Sämtliche Spezereiwaren und Lebensmittel in nur frischer Qualität. Teigwaren offen und in Paketen. Kaffee roh und geröstet etc.

Mineralwasser: Knutwyler Stahlsprudel u. mit reinem Fruchtsyrup Ferrosana Tafel- u. Heilwasser I. Ranges, ärztl. bestens empfohlen, stärkste schweiz. alkalischsalinische Mineralquelle.

Mitglied der schweiz. Kontrollfirmen.

Für Lieferungen im Werte von mindestens Fr. 150.— oder im Gewichte von mindestens 2000 Kg. hat jeder Kunde ein Anrecht auf kostenfreie Untersuchung von Futter und Düngmitteln bei der schweiz. Agrikultur-chemischen Anstalt in Oerlikon.

Mit Lieferungswagen wird die Ware prompt ins Haus oder bestmöglche Nähe geliefert.

JULIUS GAROVI-OMLIN & SÖHNE

Bau- und Gipser-Geschäft
SACHSELN

Bahnhofplatz - Telephon Nr. 57

Empfiehlt sich für:
Hoch- und Tiefbauten
Gipserarbeiten
Kunststeinarbeiten
Baumaterialien
„NORGELITH" fugenloser Asbestfußbodenbelag
Kork-Estrich; schalldämpfende, fußwarme Linoleumunterlage

JOHANN SCHRADER

METZGEREI - WURSTEREI - STANS

empfiehlt sich für prima

FLEISCH u. frische WURSTWAREN

sowie mild gesalzene

RIPPLI, SCHÜFELI, MAGERSPECK

Prompter Versand ins Haus — Telefon Nr. 99

ERSPARNISKASSE NIDWALDEN
IN STANS

Annahme von Geldern auf:
Sparkassabüchlein
Obligationen
Konto-Korrent-Rechnungen

Gewährung
von Darleihen und Krediten
Wechseldiskontos

Der Verwalter: LS. SPICHTIG

Mechanische Werkstätte

Chr. Sigrist & Söhne, Sachseln (Obw.)

Telefon Nr. 30 — Postcheck VII 3933

Heu- u. Warenaufzüge, für Hand- u. Kraftbetrieb, Feldwinden, Elektro- u. Rohölmotoren, sowie Fahrgestelle. Alle Transmissionsanlagen. Brenn- u. Langholzfräsen. Mosterei-Einrichtungen. Alle landwirtschaftlichen Maschinen etc. Reparaturen u. Umänderungen von Maschinen aller Arten für Motorbetriebe

Gute Unterhaltungslektüre

A. Hruschka

Das Rätsel von Schloß Kronstein. Roman. 320 Seiten. 8° Brosch. Fr. 5.50 Gebd. Fr. 6.75.
Ein Roman von atemraubender Spannung.

Die geheimnisvolle Bucklige. Kriminalroman 7. Aufl. 264 Seiten. 8° Brosch. Fr. 5.50 Gebd. Fr. 6.75
Fein ausgearbeitet ist die Zeichnung des Detektivs, der in allen Lagen rasch und klug und energisch handelt, dabei aber immer Mitgefühl und Güte bewahrt.

Schüsse in der Nacht. Kriminalroman. 5. Aufl. 272 Seiten. 8°. Brosch. Fr. 5.50. Geb. Fr. 6.75.
A. Hruschka zeigt sich hier wieder auf dem Gebiete des Kriminalromans als ein sehr beachtenswertes Talent von Geschmack und Geschick in der Komposition.

Das silberne Auto. Kriminalroman. 300 S. 2. Aufl. 8°. Brosch. Fr. 5.50. Geb. Fr. 6.75.
Dieser Kriminalroman ist wiederum ein Meisterwerk moderner Erzählungskunst. Mit fieberhafter Spannung verfolgt der Leser die abwechslungsreiche Handlung. Der Konflikt zwischen Mutterliebe und Gerechtigkeit ist herrlich gezeichnet.

Der Unbekannte in der Kapelle. Kriminalroman. 2. Aufl. 8°. 248 S. Brosch. Fr. 5.50. Geb. Fr. 6.75.
Dieser neue Roman der bestbekannten Verfasserin zeichnet sich durch seine interessante Verwicklung und überraschend glückliche Motivierung aus.

Der Tote aus Brasilien. Kriminalroman. 8°. 2. Aufl. 256 Seiten. Broschiert Fr. 5.50. Gebunden Fr. 6.75.
Kein Detektivroman im landläufigen Sinne, sondern ein überaus spannendes Buch voll glänzender Schilderungen, die mit glühender Sprache wiedergegeben wurden.

Der Feind aus dem Dunkel. Kriminalroman. 2. Aufl. 250 S. 8°. Brosch. Fr. 5.50. Gebd. Fr. 6.75.
Bei allem Reichtum der Erfindungsgabe und rascher, spannender Entwicklung der Handlung sind doch die Grenzen des Möglichen und Wahrscheinlichen nicht überschritten.

Der graue Mann. Kriminalroman. 9. Aufl. 272 S. 8°. Broschiert Fr. 5.50. Gebunden Fr. 6.75.
Zweifellos einer der besten Kriminalromane!

Wildrosenzeit

Bücherei für erwachsene Töchter.

Jeder Band mit 4 Original-Einschaltbildern von M. Annen u. reichem Buchschmuck von F. Mock. 8°. Gebunden Fr. 6.25

Lotty Freiberg. Erzählung von M. Maidorf. 10. Aufl.

Nur ein Jahr. Erzählung von M. Maidorf. 10. Auflage. 264 Seiten.

Auf der Sonnenseite des Lebens. Erzählung von Marianne Maidorf. 8. Auflage. 256 Seiten.

Ins Leben hinaus. Erzählung von A. Hruschka. 8. Auflage. 280 Seiten.

Wege des Glücks. Erzählung von M. Maidorf. 7. Auflage. 248 Seiten.

Lehrmeisterin Leben. Erzählung von A. Hruschka. 7. Auflage. 248 Seiten.

Guénola. Erzählung von M. Maryan. Autorisierte Uebersetzung von Marianne Becker-Dornfels. 6. Aufl. 296 S.

Das Jüngferlein von Avalon. Preisgekrönte Erzählung von Angelika Harten. 4. Aufl. 212 Seiten.

Durch Vaters Schuld. Von M. Maryan. Uebersetzung aus dem Französischen von Th. Metzler. 320 Seiten. RM. 6.—, Fr. 7.50.

Die wilde Katze. Eine Jungmädchengeschichte von Maria Kerstan. 184 Seiten.

Die Goldmaria. Kleinstadt-Roman. Von Angelika Harten. 240 Seiten.

Annie Rubits Schuld und Sühne. Erzählung von Maria Kerstan. 145 Seiten.

Maria Sontheims Wahlspruch. Erzählung von Marianne Maidorf. 208 Seiten.

Der Engel des Hauses Martner. Erzählung von Maria Kerstan. 176 Seiten.

. . . Die fein illustrierten geschmackvollen Bücher werden ihre Leserinnen nicht nur fesselnd unterhalten, sondern auch ihr Ringen nach edler, wahrhaft christlicher Herzensbildung ausgiebig fördern . . **Efeuranken Regensburg.**

Verlagsanstalt Benziger & Co. A.-G., Einsiedeln, Waldshut, Köln, Straßburg

zu beziehen durch:

Buchhandlung Hans von Matt in Stans

„Zürich"

Allgemeine Unfall- und Haftpflicht-
Versicherungs-Gesellschaft

Unfall-, Haftpflicht-, Kautions-, Einbruch-, Diebstahl-, Automobil-Versicherungen

General-Agentur Luzern:

Hans Kaufmann

Agentur Stans: Hrn. M. Gut-Stalder, a. Sek.-Lehrer

Ad. Gabriel-Odermatt

Telefon **Beckenried** Telefon

Auto-Fahrten

mit geschlossenem 7-Plätzer

Velos in verschiedenen Marken und Preislagen, Kindervelos und Trottinets

Motorräder mit voller Garantie

Nähmaschinen vom Einfachsten bis zur feinsten Ausführung

Grammophone, erstkl. Schweizerfabrikat

Platten für jeden Geschmack

Lederbekleidungen

Gut eingerichtete Werkstätte

Vulcanisieren ✣ Eigene Schweißanlage

Kraftluftpumpe

Reparaturen reell, prompt und billig

Handelsgärtnerei

Oskar Achermann, Stans

Telefon 150

Alles für Ihren Garten!
Samen, Zwiebeln, Setzlinge.

Gemüse in Ihre Küche!
Frisches Obst und Südfrüchten.

Blumen vor Ihr Fenster!
Große Auswahl in Topf- und Gruppenpflanzen.

Kränze und Bouquets!
Frische Blumen für Freud und Leid.

Verkauf in meinem Laden vis-à-vis Hotel Engel oder in meinen Kulturen selbst.

SCHWESTERN KAISER

STANS

neben Hotel Krone

vis-à-vis Hotel Tell

Herrenhüte
Mützen
Cravatten
Kragen
Socken
Strümpfe
Handschuhe

sämtliche Rauchwaren
Tabak - Pfeifen
in großer Auswahl

Trauerkränze
Schleifen
Sargkissen
Leichenkleider

In jeder Haushaltung, Hotels und Gewerbe nur die bestbewährte

Singer-Nähmaschine

Älteste und nachweisbar am meisten verlangte Marke. Solideste Ausführungen. Würdige Anpassung zum einfachsten Heim wie zum feinsten Salon. **Die patentierten 66 K** mit und ohne elektr. Antrieb bewährt sich bestens zum **Nähen, Stopfen und Sticken. Weitgehendste Garantie und Gratisreparaturen** im Haus jederzeit. Maschinen in Tausch, Teilzahlungund Skonto gegen bar.

Vertretung für Ob- und Nidwalden

G. von Wyl, Stans

Winkelriedhaus.

Lassen sie sich das bevorzugte **Singer-Nählicht** sofort unverbindlich vorführen, das an jeder Maschine ohne weiteres sofort anbringbar ist.

Jede Marke wird in Tausch genommen.

Schöne Geschenke und Andenken von bleibendem Wert sind

Haar-Uhrketten, Halskettchen und Armbänder

Lassen Sie sich dieselben nur in einem Geschäfte anfertigen, wo Ihnen Gelegenheit geboten wird, sich von der richtigen Verwendung des Haares zu überzeugen. Solche Haargeflechte nach den neuesten Modellen und feinster Ausführung werden in unserem Atelier angefertigt und geben wir für eigene Handarbeit volle Garantie. Muster und Katalog zu Diensten.

Es empfiehlt sich höflich

Niederberger-Rothenfluh

Coiffeurgeschäft, Giswil

SEIT 55 JAHREN

bekannt für

Qualität

Auswahl

Billigkeit

Stoffe

für Kleider u. Wäsche

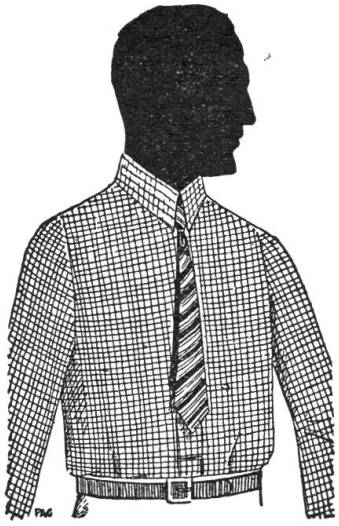

Fertige Bekleidungsartikel

für Damen, Herren und Kinder

Ernst Achermann ❖ Stans

vormals Wilhelm Achermann

R. WAGNER ❖ STANS

METZGEREI

TELEFON Nr. 27

empfiehlt täglich frische

Fleisch- und Wurstwaren

diverser

Aufschnitt

Prompter Versand nach Auswärts

Erzählungen für Volk und Jugend

von Herbert Schumacher

Diese kerngesunden Volksgeschichten sollten in keiner Familie fehlen!

Jeder Band ist reich illustriert, in solide Leinwand gebunden und kostet **nur 2.15 Fr.**

Band 1:
Ein Weihnachtsabend — Entzweit und versöhnt — Eine Rettung — Der Schutzgeist des Bronkhofes — Die Korallenschnur — Ein glücklicher Fund — Schweigen im Leben, im Sterben vergeben — Eine Träne — So reich und doch so arm —

Band 2:
Der Lindenhof — Der gute alte Herr — Eine unquittierte Rechnung — Eine Versuchung — Reichtum und Armut — Selig sind die Barmherzigen — Ein männlicher Entschluß — In bitterer Not — Schuldlos —

Band 3:
Der Ungeratene — König und Handwerker — Zweimal bankerott — Eine gefährliche Reise — Verhungert auf Burg Lahneck — Eine Arznei — Es kommt doch an den Tag — Der Bettler an der St. Rochuskirche zu Paris — Aus dem Tagebuch eines amerikanischen Anwaltes — Wegen 4 Groschen — Eine Nacht auf dem Münster zu Straßburg — Von der Lawine verschüttet — Försters Weihnachtsfest —

Band 4:
Der letzte seines Stammes — Eine Herzogin — Ein Segensgruß — Bete ein Vater unser — Ein Geständnis — Der erste Ball — Segen der Sanftmut — Der Junge Küfermeister — Von zwölf bis zwei Uhr mittags — Eine gute Zurechtweisung — Im Grubenschacht —

Band 5:
Ehrlich währt am längsten — Norah — Die Spielschuld — Die Tante des Bürgermeisters — Die Kommerzienrätin — Das Ende einer Königin — Befriedigte Ehre — Die gebesserte Stiefmutter — Gott ist der Vater der Witwen und Waisen — Sag's deiner Frau — Der arme Student — Die Rose von Bezières — Der Mutter Gebet — Eine ergreifende Szene —

Band 6:
Ein ungeratener Sohn — Des Lebens halber lüg' ich nicht — Der Gottesstreiter — Ein hartes Herz — Der Vater und das Kommunionkind — Du sollst den Sonntag heiligen — So bete doch — Der Jahrestag der Primiz — Das Tischgebet — Pater Bruno und der Wilderer — Durch Nacht zum Licht — Ein Bettelkind —

Band 7:
Die sieben Schillinge des Bankiers — Ein Schwur — Das Rezept des Unbekannten — An einem Blick — Das Gebetbuch meiner Mutter — Hohe Zinsen — Die letzte Reise — Die Müllerstochter — In Versuchung — Ein Traum — Eine Warnung — Tot und lebendig — Die Blitzphotographie —

Band 8:
Auf roter Erde — Im Leichenhause — Auf Borg — Der Wilderer — Tiger Jim der Pferdedieb — Wie auch wir vergeben — Der Preis ein Menschenleben — Der alte Kurfürst — Das Grab in der Scheune — Die Abendglocke — Manko in der Kasse — Eine Erbschaft — Die Visitenkarten — Ein Deserteur — Gerettet —

Band 9:
Der Hirtenknabe aus Tirol — Onkel Mathies — Der Hofrat — Die Stecknadel — Zwei Freunde — Ein Schuldschein — Der Neger — In Todesgefahr — Im Schnee —

Band 10:
Das Kreuz im Habichtsholze — Treu bis in den Tod — Wiedergefunden auf dem Todesbette — Ein verwaistes Kind — In Palast und Hütte —

Hans von Matt ❖ Buchhandlung ❖ Stans

Bei

Franz Achermann-Durrer

Bäckerei-Conditorei, Spezereihandlung, Kaffeestübli

beim Knabenschulhaus in

Stans

sind Sie stets gut und freundlich bedient

Tuchhandlung
Xaver Stöckli
Stans

empfiehlt sein Lager in

Damen-, Herren- und Kinderwäsche

Kragen, Cravatten

Strümpfe, Socken etc.

Große Auswahl in

Wolle und Baumwolle

Anfertigung von

Wäsche, Schürzen, Kinderröckli

Damensalon

Parfümerie

Olga Odermatt

Stansstad

Empfehle d. verehrten Frauen- und Töchtern von Stansstad und Umgebung meinen aufs neueste eingerichteten

DAMENSALON

für Kopfwaschen, Ondulieren, Wasser- und Föhn-Wellen, Bubikopfschneiden, Kopf- und Gesichtsmassage. Sorgfältige Bedienung! Zivile Preise!

Voranmeldung erwünscht. Telefon 153

REMIGI JOLLER · STANS

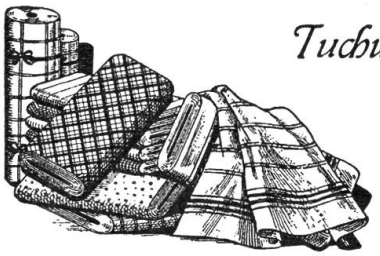

Tuchwaren · Konfektion

Große Auswahl
Mäßige Preise

514 524

FIAT

522 525

Unverbindliche Vorführung durch:

G. WASER, STANS

Telefon 53 *Telefon 53*

Versand-Geschäft

Adolf Christen-Sigrist, :: Sarnen

Tuch & Konfektion, Trikot, Mercerie

Telephon 155 Postcheck-Konto VII 1173

Verlangen Sie Muster oder Auswahlsendungen so werden Sie sofort auf das zufriedenste bedient. Alles wird franco ohne Kaufzwang geliefert und mein Geschäfts-Prinzip ist, sende gute Ware mit niedrigem Preis. Wer auch nur eine kleine Bestellung macht, der wird zufrieden sein, daß er seinen weitern Bedarf bei mir nachbestellt.

Drucksachen

aller Art, vom Einfachsten bis Feinsten, in kürzester Frist und zu mäßigen Preisen, liefert die mit den modernsten Maschinen eingerichtete, leistungsfähigste Firma im Kanton Obwalden // // // // // // //

Buch- u. Kunstdruckerei
Louis Ehrli, Sarnen
Telefon Nr. 32

Schwestern Obrist
Stans
Telefon Nr. 52

Landesprodukte und Südfrüchte
Spezereien, Käse, Fische
Berner Rauchfleisch und Wurstwaren
Schokolade und Biskuits
Bürsten-Waren

Depot für Stans des anerkannt erstklassigen u. dabei preiswerten
Merkur-Kaffee
Alles in stets frischer Ware empfehlen zur gefl. Abnahme **Obige**

Photo- RADIO Grammo

Artikel
Apparate
von Fr 10.50 an
Entwickeln
Kopieren
Vergrössern

3 Tage auf Probe kostet nichts, aber überzeugt Sie
Komplete Dedektorempfangsanlagen mit allem Zubehör nur Fr 27.—
Ein Beispiel der neuesten Netzempfänger **mit 4 Lampen, davon 3 Schirmgitter und elektrodynamischer Lautsprecher nur Fr. 250.—**
Große Auswahl von 4 bis 11 Lampen-Apparate
Radio, Grammo, Kombinationen
in verschiedener Ausführung
Liefere Radio in monatlichen Raten von Fr. 15.— an

Apparate
von Fr. 35.— an
Verstärker
Platten
von Fr. 2 50 an
Nadeln etc.

Rud. Wiese - Postplatz - Sarnen **Telefon Nr. 228**

Badeeinrichtungen

Toiletten- u. Closetanlagen

von einfachster bis modernster Ausführung

Waschmaschinen

verschiedene Systeme für Hand-, Wasser und Kraftbetrieb

Ausschwingmaschinen, Waschtröge
Waschherde
Installationen für Kalt- u. Warmwasser

Garantie! Mäßige Preise!

Mit höfl. Empfehlung

THEODOR WYSS

Mech. Schlosserei und Installationen

Tel. 131 **STANS** **Tel. 131**

Vexierbild

„Wo ist denn
mein herziges Fraueli?"

Ärztliche Rezepte

werden aufs Gewissenhafteste ausgeführt in den

Apotheken Dr. Amberg

Stans und Engelberg

Wir halten stets ein reiches und frisches Lager in **pharmazeutischen Spezialitäten, Kinder-Nährmitteln, Krankenpflege- und Toilette-Artikeln**

Alle Heilmittel, die in Zeitungen, Broschüren und im Nidwaldner-Kalender empfohlen werden, sind bei uns zu den Originalpreisen erhältlich oder werden rasch besorgt, sofern deren Verkauf nicht verboten ist

Rascher Postversand

Frau Wolf-Gut

Stans

Confektion und Bazar

Kleider und Mäntel für Damen und Herren. Kinderkleider. Neue, moderne bedruckte Seidenstoffe. Damen- und Herren-Pullover und Westen. Herrenhemden, Cravatten und Socken. Handschuhe und Strümpfe. Schürzen für Erwachsene und Kinder. Damenwäsche. Hüften- und Büstenhalter. Merçeriewaren. Regenschirme. Handköfferchen und Toilettenartikel.

Komplette

Küchenausstattungen

feine

Bestecke

und

Porzellan-Service

sowie sämtliche

Haushaltungsartikel

finden Sie sehr vorteilhaft bei

Frau Baggenstos

Stans

bei der Apotheke

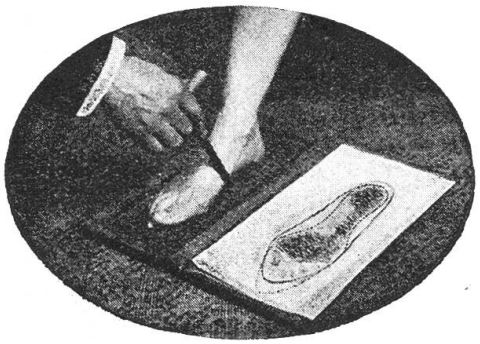

J. Lussy-Lussy & Sohn

Diplomierte Schuhmachermeister

Werkstätte f. orthop. Fußbekleidung

Unverbindliche Fußberatung

Engelbergerstr. 28 ❖ Stans

Gegründet 1891 = Telefon 142

Verlangen Sie Prospekte!

Möbel für Sie!

Sie möchten sich wohnlich einrichten?
Ihre Einrichtung erneuern oder ergänzen?
Dann gehen Sie zu

Möbel BURCH, Sarnen

Es werden Modelle geführt, die heute einzig dastehen, die in nächster Zeit, infolge bester Qualität und dennoch billigem Preis den Möbelmarkt beherrschen werden.

Bitte, verlangen Sie den Katalog!

SCHOTT, die besten Laienmessbücher, vom Heiligen Vater besonders empfohlen.

Die steigende Verbreitung der rühmlich bekannten Messbücher von Schott kann als Gradmesser für das Anwachsen der liturgischen Bewegung angesprochen werden, wohl weil es „den Schott" in so vielen verschiedenen Ausgaben gibt, daß jeder Katholik eine findet, die gerade für seinen Stand, sein Alter und seinen Bildungsanspruch paßt. Darum: wer in der Messe nicht aus irgend einem Gebetbuch irgend etwas beten mag, sondern — wie es eigentlich jeder tun sollte — eben zur heiligen Messe geht, um die heilige Messe zu beten: der kaufe sich einen Schott. Er wird kein besseres Gebetbuch fiinden.

Schott Nr. 1: **Das vollständige Römische Messbuch.** Die genauen Messformulare für alle Tage des Jahres. Alle Texte lateinisch und deutsch. 1666 Seiten. Schöne grosse Druckschrift. In Leinwand mit Rotschnittt 12 M. Bessere Einbände bis zu den feinsten Glanzlederbänden. Befriedigt höchste Ansprüche.

Schott Nr. 2: **Das Messbuch der heiligen Kirche.** Die genauen Messformulare für alle Tage des Jahres. Die Messordnung und die Texte hoher Festtage ganz lateinisch und deutsch, die übrigen Meßgebete aller Tage in guter deutscher Uebersetzung, teilweise auch lateinisch. 1284 Seiten. In Leinwand mit Rotschnitt 6 M. Bessere Einbände bis zu den feinsten Glanzlederbänden. Das beliebteste aller Laienmessbücher.

Schott Nr. 3: **Römisches Sonntagsmessbuch.** Die genauen Messformulare (etwa 120) für alle Sonn- und Festtage des Kirchenjahres. Alle Texte lateinisch und deutsch. 750 Seiten. In Leinwand mit Rotschnitt 6 M. Bessere Einbände bis zu den feinsten Glanzlederbänden. Genügt den höchsten Ansprüchen des gebildeten Laien.

Schott Nr. 4: **Der Volks-Schott.** Kleines Messbuch für die Sonn- und Feiertage zum Gebrauch des katholischen Volkes. Die genauen Messformulare (etwa 90) für alle Sonn- und Festtage des Kirchenjahres. Deutsch vollständig, lateinisch in sorgsamer Auswahl. Vierte, neubearbeitete Auflage. Mit vielen Bildern. 606 Seiten. In Leinwand mit Rotschnitt 2.50 M.; mit Goldschnitt 3.50 M.; in Kunstleder mit Goldschnitt 4 M.; in Bocksaffian mit Goldschnitt 6 M. Bei Partiebezug billger. Genügt allen Katholiken, die nur an Sonn- und Feiertagen zur Messe gehen können und die lateinischen Texte nicht vollständig brauchen.

Schott Nr. 5: **Mess- und Vesperbuch für die Sonn- und Feiertage.** Die genauen Mess- und Vesperformulare für alle Sonn- und Festtage des Kirchenjahres. Die meisten Messgebete nnd alle Vespergebete lateinsch und deutsch. 1158 Seiten. In Leinwand mit Rotschnitt 9 M. Bessere Einbände bis zu den feinsten Glanzlederbänden. Mit grossem Druck.

Das erste Gebetbuch des katholischen Kindes sei ein Schott. Ein Kind, das mit Schott anfängt, bewusster Katholik zu werden, geht unbeirrt durchs Leben. Es hat bis ins hohe Alter den treuesten Gefährten stets zur Seite. Für Kinder gibt es drei Schott-Ausgaben:

Schott Nr. 6 für Grundschulen: **„Das Kind bei der hl. Messe".** Ganz einfache kindertümliche Messgebete mit vielen zum Teil farbigen Bildern. Erwägungen und Gebete für die Zeiten des Kirchenjahres. Beicht- u. Kommunionandacht. 104 Seiten. Einfach gebunden 1 M. in besserem Einband mit Goldprägung 1.40 M.

Schott Nr. 7 für Schüler höherer Jahrgänge: **„Zum Altare Gottes will ich treten".** Zwei liturgische Messandachten, dem Verständnis der Kinder ensprechend gekürzt. Wechselnde Teile für die Zeiten des Kirchenjahres und die höheren Feste. Beicht- und Kommunionandacht. 17 Bilder. 296 Seiten. In Halbleinwand 2 M., in Leinwand 2.50 M., in Leder mit Goldschnitt 4 M.

Schott Nr. 8: **„Des Kindes Opferfeier",** wie Nr. 6, jedoch für Hilfsschulen oder ganz einfache Schulverältnisse bearbeitet von Therese Wolff. Viele Bilder für das Kirchenjahr, Kreuzwegandacht m. Bildern. 108 Seiten. In Leinwand 1.40 M., ab 10 Stück je 1.30 M.

Bei den meisten Ausgaben tritt bei Partiebezug eine Verbilligung ein.

Gregorianische Messgesänge für das Volk. Die ständigen Messgesänge. Im Anschluss an das Messbuch von Anselm Schott, herausgegeben von den Mönchen der Abtei Grüssau. Taschenformat. 78 Seiten Kartoniert 80 Pfennig, ab 10 Stück je 70 Pfennig.

VERLAG HERDER - FREIBURG IM BREISGAU

zu beziehen durch:

HANS VON MATT, BUCHHANDLUNG IN STANS

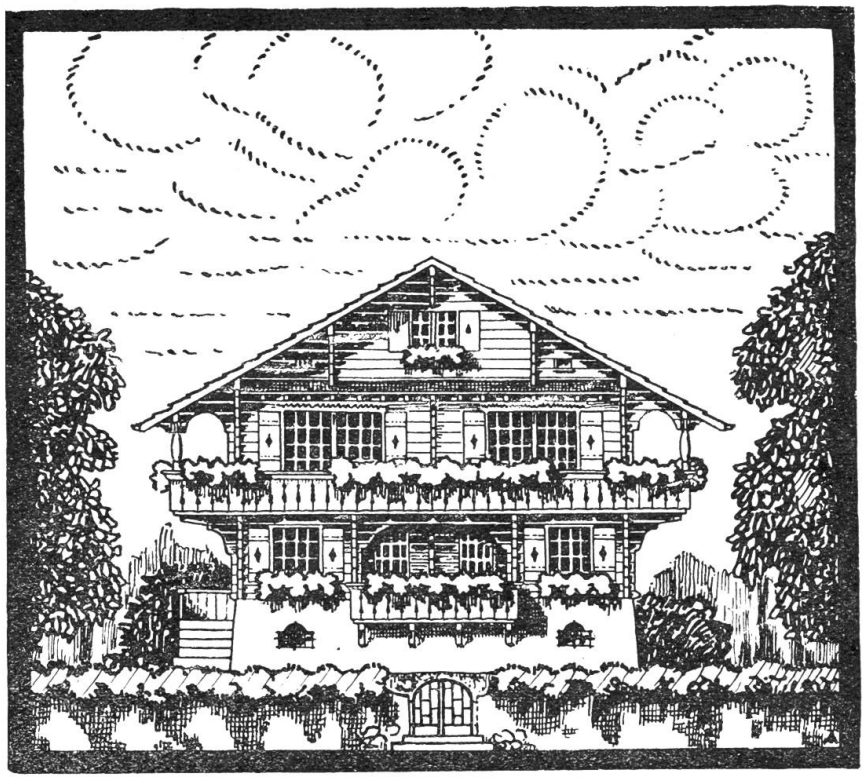

Mech. Zimmerei
Treppenbau

Holzkonstruktionen jeder Art
Neubauten, Um- u. Aufbauten

Schweizer Chalets

schlüsselfertige Uebernahme
- von **Fr. 17,000.—** an -
in einfacher bis luxuriöser
Ausführung als Ein- und
Zweifamilien-Heim

Walter Lussi

Zimmermeister

Telefon 43 **Stans** Telefon 43

Sport-
und
Bergschuhe

sowie Saison-Artikel in größerer
Auswahl, zu Tagespreisen

Juchtenmark - Lederöl - Fette
Crème - Einlagesohlen
Maßarbeiten - Reparaturen

Beste Empfehlung

R. Christen-Scheuber
Wolfenschießen
Telefon 26

sie

k
auf
en al
le lebe
nsmittel-
in stets fr
ischer qualit
ät und zu billi
gem preise b
ei t. durrer-
engler ko
lonialwa
ren s
tan
s

H. DAMBACH
Papeterie, Buochs

empfiehlt seine grosse Auswahl in Papeterie-Waren, religiösen Artikeln, Trauerkränze und Schleifen, grosses Sortiment in Spielwaren, Tabakpfeifen, Cigarren, Cigaretten. Gerahmte Bilder u. Spiegel. Einrahmungen werden prompt besorgt

Franz Leuthold
mechanische Schmiede

Stans

Hufbeschlag (Diplom Bern) Landwagen Breaks, Autobrücken und Anhänger Neue Land- und Forstwerkzeuge und Anstählen derselben — Fachgemässe Reparaturen. Autogenische — Schweißanlage —

Josef Achermann
mechanische Wagnerei

Stans

empfiehlt sich für Anfertigung von Auto-Brücken und Anhänger aller Art, sowie neue Federbockwagen, Fuhr- und Landwagen, sämtliche Reparaturen werden prompt besorgt

W. Christen-Odermatt, Stans
Mechanische Bau- und Möbelschreinerei

Empfehle mich zur Anfertigung von kompletten, modernen Ladeneinrichtungen, sowie Uebernahme von Schreiner- und Glaserarbeiten in Neu- nnd Umbauten — Verlangen Sie unverbindliche Offerten — Referenzen zur Verfügung

Tuch-
und
Maßgeschäft

EMIL MURER
BECKENRIED

empfiehlt sich für alle einschlägigen Arbeiten und Lieferungen

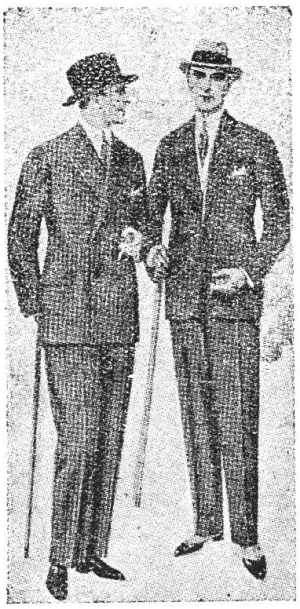

Größte Auswahl
Herren-
und
Damen-
Konfektion
Unterwaldner-Blousen
Reichhaltiges Lager
Pelzwaren
Herrenhüte
Schirme

Familie
Blaettler-Waser ❖ Stans

Spengler- u. Installations-Arbeiten
zu äußersten Konkurrenzpreisen

Wellblechbedachungen
Zentralheizungsanlagen
Kloseteinrichtungen
Feuerherde
Toiletteneinrichtungen
Badezimmer
Waschküchen
Waschherde

für Hotel- und Privat-Betrieb

Ich führe alle diese Arbeiten mit höchster Garantie und größter Sorgfalt aus. In meinem neuen Hause an der Engelbergerstraße in Stans werde ich genug Platz haben, mit einem großen, sorgfältig ausgewählten Lager an obgenannten Artikeln, meine Kunden auf's sorgfältigste zu bedienen. Bei jeder Neueinrichtung stehe ich Ihnen mit fachmännischem Rat u. großer Erfahrung gerne zur Verfügung. Für schnellste Bedienung ist bestens gesorgt.

Josef Odermatt Stans und Beckenried

Telefon Stans Nr. 58 ***Spenglerei und Installationsgeschäft***

Ausgewählte Erzählungen

unseres Landsmanns

Leonz Niederberger

Jeder Band, in solide Leinwand gebunden, kostet Fr. 2.85

Band 1:
Edelweiß — Aus dunklen Sorgen — Die Bluthochzeit von Hernani — Die Liebe höret nimmer auf.

Band 2:
Der rettende Rosenkranz — Philomena — Der Brief an den heiligen Joseph.

Band 3:
o salutaris hostía — Die Mutter der Barmherzigkeit — Der Gottesraub von Elisondo.

Band 4:
Kommet alle zu mir — Der Fronleichnam von Le Somport — Die Gottesbräute von Compiègne — Markus v. Aviano.

Band 5:
Lebensroman: Lorbeerkranz und Sterbekreuz.

Die poetische Ader leuchtet überall durch. Der echte Volkston ist getroffen. Der warme Hauch des katholischen Geistes packt den Leser. Das ist das gute Volksbuch. — Als Weihnachtsgeschenk sind die Novellen Niederbergers bestens zu empfehlen. Gerade die Jugend wird viel Anregungen und Belehrungen aus dieser Lektüre schöpfen.

Hans von Matt - Buchhandlung - Stans

W. Z'Rotz, Rozloch

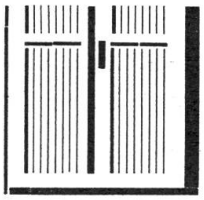

Mechanische Bau- und Möbelschreinerei

Telephon 204 Schreiner- und Glaserarbeiten, für ganze Bauten. Decken und Täferwerke in allen Holzarten, natur und gebeizt. Schaufenster- und Ladeneinrichtungen. Bureau- und Wirtschaftsmobiliar. Geschmackvolle Aussteuern und Einzelmöbel. Eigene Bildhauerei. Stil- und Kirchenarbeiten. Prima Referenzen von Behörden, Architekten und Privaten

K. Odermatt - Egger

Handels- u. Landschaftsgärtnerei

Stans

beim Bahnhof — Telefon Nr. 185

Empfiehlt sich zur Ausführung von neuzeitlichen Gartenanlagen, Umänderungen und deren Unterhalt. Erstklassige Referenzen. Decoration für Freud und Leid. Gräber-Bepflanzung. Zimmer-, Gruppen- und Decorationspflanzen. Kränze, Blumenkörbe, Bouquets u. Schnittblumen. Gemüse- und Blumensetzlinge aller Art.

Blumen- u. Gemüseladen

Bahnhofstraße

vis-à-vis der neuen Kantonalbank

Fritz Willi

Kupferschmied

Schmiedgasse ❖ Stans

Anfertigung u. Reparaturen von

Kupferschmiedearbeiten

jeder Art

Jeden Mittwoch u. Samstag Verzinnung von

Kupfergeschirr u. Eisenwaren

mit garantiert reinem Zinn
Größere Posten sofort
Prompte Bedienung
Mäßige Preise

Haben Sie empfindliche Füsse?

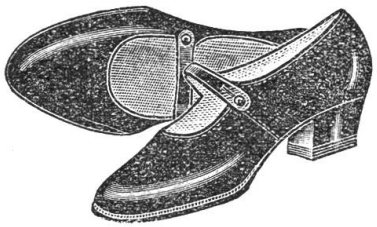

Dann nur den Salamander-Schuh! Er hat eine eingebaute Stahlgelenkeinlage und bedeutet für Leute mit festen Ballen, Senkfüssen oder sonst empfindlichen Füssen eine kolossale Erleichterung. Der Schuh unterscheidet sich äusserlich keineswegs von jedem andern Qualitätsschuh, ist auch mit hohem Schaft vorrätig und ist verhältnismässig billig. Ich empfehle Ihnen mein sorgfältig ausgewähltes Lager in Herren- und Damenschuhen, starken Berg-, Sport- und Arbeitsschuhen von einfachster bis zur besten Ausführung.

Schuhhandlung LUSSI-AMREIN, Postplatz, STANS

Post-Tarife — Schweiz

Briefe, Briefpakete und Geschäftspapiere:
a. bis 250 g (im Umkreis von 10 km = 10 Rp.) 20
b. über 250 bis 1000 g ganze Schweiz 30
Postkarten: einfache 10
doppelte (mit Antwort), Frankozwang 20
Drucksachen:
a. gewöhnliche (adressierte) bis 50 g 5
über 50—250 g 10
über 250—500 g 15
b. ohne Adresse bis 50 g 3
über 50—100 g 5
c. zur Ansicht (zusammen für den Hin- und Rückweg): bis 50 g 10
über 50—250 g 15
über 250—500 g 20
Blindenschriften: f. je 1000 g (Höchstgew. 3 Kg) 5
Warenmuster:
a. gewöhnliche (adressierte) bis 250 g 10
über 250—500 g 20
bar- oder maschinenfrankiert, bis 50 g (nur bei Aufgabe von mindest. 50 Stück) 5
b. ohne Adresse bis 50 g 5
über 50 g: wie unter a hiervor
Einschreibung für alle Sendungen hiervor 20
Pakete (Stücksendungen):
a. bis 250 g 30
b. über 250 bis 1 Kg 40
c. „ 1 bis 2½ Kg 60
d. „ 2½ bis 5 Kg 90
e. „ 5 bis 7½ Kg 120
f. „ 7½ bis 10 Kg 150
g. „ 10 bis 15 Kg 200
h. „ 15 bis 50 Kg je nach der Entfernung. Auskunft am Postschalter.
Wertsendungen (Wertangabe unbeschränkt) nebst vorstehender Stücktaxe:
a. für Wertangaben bis 300 Fr. 20
b. für Wertangaben über 300 bis 500 Fr. 30
dazu für je weitere 500 Fr. oder Bruchteil 10
Nachnahmen (Gebühr nebst ordentl. Beförderungstaxe): für Beträge bis 5 Fr. 15
für Beträge über 5 bis 20 Fr. 20
dazu für je weitere 20 Fr. oder Bruchteil bis 100 Fr. 10
dazu für je weitere 100 Fr. oder Bruchteil bis 500 Fr. 30
für Beträge über 500 bis 1000 Fr. 220
f. Beträge über 1000 bis 2000 (Höchstbetrag) 260
Einzugsaufträge: Taxe der eingeschr. Briefe, dazu eine vom Absender zu entrichtende Einzugstaxe von 20
Postanweisungen (Höchstbetrag 10,000 Fr.):
bis 20 Fr. 20
über 20 bis 100 Fr. 30
dazu für je weitere 100 Fr. (bis 500 Fr.) 10
dazu für je weitere 500 Fr. od. Bruchteil dav. 10
Eilzustellung (Expressen), nebst ordentlicher Beförderungstaxe):
1. von Kleinsendungen, Post- und Zahlungsanweisungen mit den Beträgen:
a. im Umkreis von 1½ Km oder im geschlossenen Dorfgebiet 60
b. für jeden weitern ½ Km mehr 20
2. von Stück- und Wertsendungen:
a. im Umkreis von 1½ Km usw. 80
b. für jeden weitern ½ Km mehr 30
Telephon-Gesprächstaxen:
im Ortsverkehr für jedes Gespräch 10
Ferngespräch zur Tageszeit für je 3 Minuten oder Bruchteil:
bei Entfernungen
bis 10 Km 20
von 10—20 Km 30
von 20—50 Km 50
von 50—100 Km 70
über 100 Km 100
Zuschlag für jede Gesprächseinheit bei Benützung einer öffentlichen Sprechstation:
im Ortsverkehr und bis auf 10 Km per 3 Minuten 10
im übrigen Verkehr 20
Telegramm-Taxen:
Für jedes Wort 5
nebst einer Grundtaxe für jedes Telegramm von 60

Post-Tarife — Ausland

Briefe, bis 20 g 30
für je weitere 20 g 20
Postkarten, einfache 20
doppelte mit bezahlter Antwort 40
Geschäftspapiere, für je 50 g 5
Mindesttaxe 30
Drucksachen, für je 50 g 5
Blindenschriften, für je 1000 g 5
Warenmuster, für je 50 g 5
Mindesttaxe 10
Päckchen, für je 50 g 15
Mindesttaxe 60
Einschreibung aller vorgenannten Sendungen (einschließlich Empfangschein) 30
Wertbriefe, zur Brieftaxe:
Einschreibtaxe 30
Werttaxe für je 300 Fr. 30
Antwortscheine, Verkauf durch die Poststellen, das Stück 40
der Umtausch ausländischer erfolgt durch die Poststellen gegen Frankomarken im Werte von 30 Rp. Umtauschfrist unbeschränkt.
Eilzustellung (vom Absender zu entrichten):
a. für Briefpostsendungen 60
b. für Pakete 80

Nur mit 1 Stelle

brauchen Sie zu verkehren, wenn Sie sich in Versicherungs-Angelegenheiten vertrauensvoll an mich wenden.
Als Hauptvertreter für Nidwalden der NEUENBURGER Schweiz. Allgemeine Versicherungs-Gesellschaft und der NEUENBURGER Lebens-Versicherungs-Gesellschaft vermittle und verwalte ich **alle Arten** von Versicherungen.

Bitte, verlangen Sie einen unverbindlichen Besuch.

Otto Dönni, Luzern

Inspektor

Generalagentur Luzern:

Hch. Hartmann

Hirschmattstr. 30 Telefon 2170

Versuchen Sie

meine echten Engelberger

Balsamtropfen

(Engelberger Wunderbalsam)

Vorzüglich bewährtes Hausmittel bei **Ohnmachten, Magen- u. Leibschmerzen, Kolik, Zahn- und Kopfweh. Äusserlich bei Wunden aller Art.** Dieses alte bewährte **Hausmittel** hilft sicher bei allen kleinen Störungen und jede Familie sollte immer eine Flasche im Hause **vorrätig haben.**

Flasche Fr. —.60, 1.50 und 2.50 — Prompter Postversand — Allein echt zu beziehen durch die

Droguerie Berchtold, Engelberg und Hergiswil (Nidw.)

Christian Scheuber

Mechanische Werkstätte und Maschinenhandlung

Telefon Nr. 186

Empfiehlt sich für alle in der Landwirtschaft vorkommenden

Maschinen

sowie für Erstellung von

Aufzügen, Transmissionen und Transportanlagen

Reparaturen aller Art

Wasserleitungen

Maschinen - Oele - Fette

Mit 20.- Fr.

jährlichen Unkosten erhalten Sie sich einen erstklassigen

Musikapparat

zur Erheiterung des Gemütes nach des Tages Arbeit und der Wochenlast.

Viele Anerkennungen!

Näheres unverbindlich durch

A. Burch, Sarnen

Unterdorf

Der Sonntag
Katholisches Familien-Wochenblatt

Diese beiden katholischen Familien-blätter

gehören in jede katholische Familie der Schweiz !

Die Woche im Bild
ILLUSTRIERTE FAMILIENSCHRIFT

Sie bieten Ihnen neben dem interessanten Text-teil mit guten und tiefreligiösen Romanen, fesselnden und lehrreichen Aufsätzen aus allen Wissensgebieten gute und wirkungsvolle Bilder aktuellen und erbauenden Inhalts.

Die Abonnentenversicherung der beiden Zeit-schriften ist vorbildlich. Die prompte und an-standslose Auszahlung bei Schadenfällen wird immer besonders hervorgehoben in den zahl-reichen Dankschreiben, die täglich einlaufen. Sie bietet Ihnen einen sichern Schutz Ihrer Familie!

Sie abonnieren die Zeitschriften bei Ihrer Post-stelle, dem Ortsvertreter oder auch direkt beim

Verlag Otto Walter A.-G., Olten

Hans von Matt, Buchhandlung, Stans, liefert jede Zeitschrift!

Spezial Hochdruckröhren für Güllenanlagen

Mit Garantie

Zementröhren von 10 bis 100 cm Lichtweite. Brunnentröge, Grab- und Garteneinfassungen, Schüttsteine und armierte Hagpfähle zu mäßigen Preisen empfiehlt höflichst

Ant. Odermatt-Blättler, Zementröhrenfabrik, Dallenwil

Nicht selten

reut sich derjenige, der das Billigste gekauft und dadurch unprofitable Erfahrungen gemacht hat. Der jetzige große Preisabschlag ermöglicht Ihnen in einem reellen Geschäft auch gute Ware zum billigen Preise zu kaufen

Versuchen Sie es einmal bei

Heß-Niederberger, Stans

Telefon 98 — Tuchhandlung — Telefon 98

Josef Lussi - Handlung - Oberdorf

Ich empfehle mich bei Bedarf von:

Heu, Stroh, Torfmull
Dünger, Kartoffeln und Getreide

Bei Bezug ganzer Wagenladungen gewähre ich sehr vorteilhafte Begünstigungen, man verlange daher ganz unverbindlich meine Offerten - Telefon 97

Vollkornbrot

mit dem vollen Nährgehalt des Getreides:

Kraft-Zwieback

für Gesunde und Kranke, sowie alle andern couranten und stets frischen Backwaren erhalten Sie täglich frisch bei

B. Christen-Wymann, Kreuzbäckerei, Stans

Alois Ineichen - Stans

Mech. Bau- und Möbelschreinerei

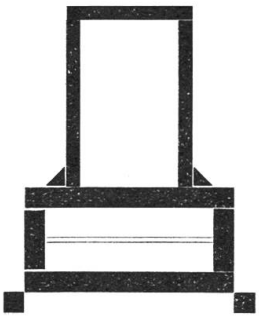

Schreiner- und Glaserarbeiten

Geschmackvolle Ausführung von ganzen Aussteuern und Einzel-Möbeln

Billige Bezugsquelle

kompletter Aussteuern hart und halbhart. Einzel **Möbel** und **Bettwaren,** mit Garantie ist die Vertrauensfirma

F. Britschgi, Kägiswil (Obw.)

Aussteuergeschäft

Prima Referenzen

Vexierbild

Wo ist der 2. Herr?

im

damen-

und

herren-salon

parpan-lehmann

stansstad

telefon 156

werden sie stets gut und fachgemäß bedient

moderne einrichtung

kabinen

Die Romane von

ACHERMANN

müssen Sie lesen!

Im Volksmässigen hat seit je die schweizerische Dichtung, zu deren besten Vertretern Achermann gehört, ihr kraftspendendes Erdreich. Schon der Zürcher Pädagoge Pestalozzi, von dem das erste Volksbuch „Lienhard und Gertrud" stammt, charakterisiert die Dichter als „Volkslehrer", deren „Kraft stimmt und bildet". Das „Ziehen und Bilden des Menschen" allein erstrebte der große Gotthelf in seinen Meisterwerken.

Mit dem sichern Instinkt des Volksschriftstellers bevorzugt Achermann das Abenteuerliche. Wir wissen aus den Erfolgen Karl Mays, wie gerade die Buben- und die Männerwelt hierfür Sinn und Begeisterung hat. Abenteuer und abenteuerliche Begebenheiten begegnen uns in jedem Achermannschen Roman, mag er nun in der Gegenwart spielen oder in der vorkulturlichen Epochen der Stein- und Pfahlbauerzeit.

Bisher sind erschienen:

„Der Totenrufer von Halodin". Prähistor. Kulturroman aus den Wildnissen der ersten Eisenzeit. Brosch. Fr. 6.—, gebd. Fr. 7.50

„Die Jäger vom Thursee". Prähistorischer Kulturroman aus der Zeit 1700 v. Chr. Brosch. Fr. 3.40, gebd. Fr. 4.50

„Auf der Fährte des Höhlenlöwen". Prähistorischer Kulturroman aus der Eiszeit. Brosch. Fr. 3.40, gebd. Fr. 4.50

„Der Schatz des Pfahlbauers". Prähistorischer Kulturroman aus der Bronzezeit. Brosch. Fr. 3.40, gebd. Fr. 4.50

„Kannibalen der Eiszeit". Prähistorischer Kulturroman aus den Tagen der Sintflut. Brosch. Fr. 3.40, gebd. Fr. 4.50

„Der Wildhüter von Beckenried", Roman aus Nidwaldens letzten Tagen vor 1798. Brosch. Fr. 3.—, gebd. Fr. 4.—

„Im Banne der ewigen Gletscher". Roman aus der Gegenwart. Brosch. Fr. 3.—, gebd. Fr. 4.—

„Aram Béla". Ein Roman der Tatsachen. Brosch. Fr. 3.—, gebd. Fr. 4.—

„Die Kammerzofe Robespierres". Historischer Roman aus der französischen Revolution. Brosch. Fr. 3.—, gebd. Fr. 4.—

„Die Madonna von Meltingen". Historischer Roman aus der Reisläuferzeit um 1515. Brosch. Fr. 3.40, gebd. Fr. 4.50

Ein neuer Aeby-Roman

Die Löwenberger

von **Alphons Aeby**

Ein prächtiger historischer Roman, der den Leser ganz in seinen Bann zieht. Wer Achermann-Romane liest, wird auch an Aeby seine Freude haben.

Preis in Ganzleinen Fr. 5.80, broschiert Fr. 4.80

Gute Lektüre

für Ihre Kinder finden Sie in der

Schweizer

Jugend-Bibliothek

Bisher erschienen:

1. Band: **„Auf dem Dache der Welt"** Eine Abenteuergeschichte aus Tibet. V. Wilhelm Mathiessen
2. Band: **„Lausbubengeschichten"** Von P. Maurus Carnot, C. R. Enzmann, Wilhelm Mathiessen und M. Vögeli.
3. Band: **„Alte Tiergeschichten"** Aus alten Quellen zusammengestellt von Wilhelm Mathiessen und M. Vögeli.
4. Band: **„Der kleine Otto der Grosse"** Eine Geschichte aus dem Mittelalter von P. Maurus Carnot.
5. Band: **„Der Silberbarren"** Eine Abenteuererzählung von Fried. Donauer.

Preis 40 Rp. pro Bändchen

Hans von Matt - Buchhandlung - Stans

Künzle

Der berühmte Kräuterpfarrer Joh. Künzle in Zizers hat auf vielfachen Wunsch hin einen

Kräuter-Atlas

verfaßt, an Hand dessen man die Heilkräuter leichter erkennen kann.
Dieser einzige, von Pfarrer Künzle herausgegebene Kräuter-Atlas enthält in naturgetreuen Farben die Abbildungen aller 100 Heilkräuter, alle ihre volkstümlichen Namen und die genauen Angaben über Fundorte, Sammelzeit, Verwendung und Heilwirkung.
Wie schön ist es, mit Pfarrer Künzles Kräuteratlas durch Feld und Flur zu schweifen und dabei zu erkennen, welche Menge von Heilkräutern am Wege stehen; sie brauchen nur gehoben zu werden; sie sind ein unschätzbares Mittel zur Verhütung und Behebung von Krankheiten.

Preis Fr. 1.20

Die verderbliche Macht der Geheimbünde und die Arbeit der hinter den Kulissen der Weltpolitik intrigierenden Freimaurer wird enthüllt in dem in zweiter Auflage erschienenen Buch

GEHEIME MÄCHTE IN DER WELTPOLITIK

v. Kanonikus Vinzenz Kreyenbühl
160 Seiten stark, kartoniert Fr. 2.50

Gute KÜCHE
durch
Nietlispach-Kochbücher

Bisher sind erschienen:

200 Mittagessen
Ratgeber in richtiger Ernährung sowie andern praktischen Fragen . . . . . **Fr. 5.80**

Kalte Küche, der Stolz der Hausfrau!
I. Teil: Vorspeisen (Hors-d'œuvres) u. Familienplatten; II. Teil: Süßspeisen u. Getränke. Lwd. **Fr. 4.50**

Gerichte mit Eiern
100 Abendplatten . . . . . **Fr. 2.50**

Gemüse- und Früchtespeisen
Gesunde und vitaminreiche Nahrung. Einfache, gute Rezepte für 200 fleischlose Mittag- u. Abendessen, unter besonderer Berücksichtigung der neuzeitlichen Ernährung mit roher Zukost . . **Fr. 4.50**

Kuchen, Torten, Kleingebäck u. Süß-Speisen
Was läßt sich nicht alles backen! . . . **Fr. 5.80**

Fische, Wild und Geflügel . . . . . **Fr. 4.50**

Alle 6 Bände in schönem Geschenkkarton . . Fr. 28.-

Hans von Matt - Buchhandlung - Stans

UNVERBINDLICHE
VORFÜHRUNG DURCH:

G. WASER - STANS
TELEFON 53 TELEFON 53

Schuhmacher-
Sattler- und
Haushalt-
Nähmaschinen
repariert
fachgemäß und schnell
Albert Steudler
Nähmaschinenmechaniker
Giswil

Vertretung der bekannten **Koch's Adler Schuhmacher- und Sattlermaschinen** Krafttischanlagen für Nähereien und Sattlerbetriebe — Aufmontieren von Elektromotoren auf Fußnähmaschinen

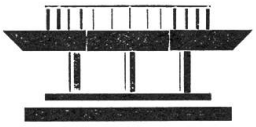

G. LUSSI-GEISSER
KONDITOREI - BÄCKEREI
STANS

Erstklassiges
Feingebäck
Spezialitäten

Extrabestellungen werden prompt ausgeführt Telefon 18

Gebr. Wyrsch

Parkett-Fabrik

Buochs

Lieferung aller Sorten

Parkettböden

garantiert getrocknet und sorgfältig bearbeitet

Billige buchene u. eichene Langriemen in jeder Qualität, direkt auf den Balken verlegt. Dauerhafter wie Tannen- u. Douglasriemen und deshalb der billigste Bodenbelag

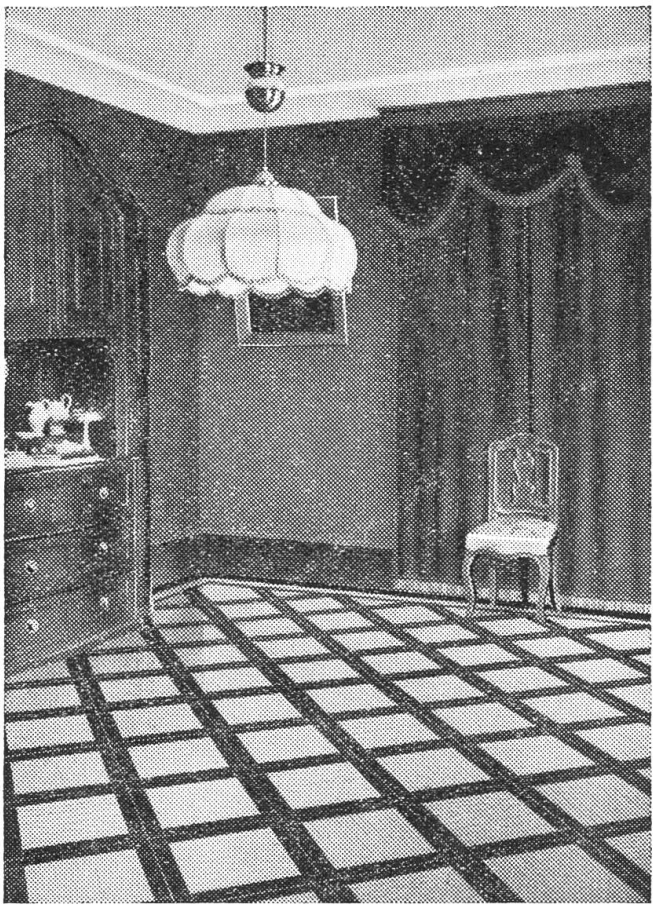

Gute

Stärkungs-mittel

heben die Arbeitslust und die Leistungsfähigkeit, schützen vor Erkrankung und verkürzen die Rekonvaleszenz nach überstandenen Krankheiten - Nach langjähriger Erfahrung empfehlen wir **Dr. Amberg's**

Amontella
für Magen und Nerven

Ferrobor
für Blutarme uud Bleichsüchtige

Vin Amonta
für Kranke und Rekonvaleszenten

Apotheken Dr. Amberg

Stans und Engelberg

Rascher Postversand

Halbharte Schlafzimmer

sowie Einzel-Möbel, in roh immer am Lager, sauber und solid gearbeitet, beziehen Sie sehr vorteilhaft und zu bescheidenen Preisen von

Jak. Kohler

Möbelschreinerei

Lungern

Telefon Nr. 49

Verzeichnis für den 10-Rp.-Brief-Verkehr

Nachdruck verboten

Man findet in diesem Verzeichnis, ob ein Brief mit nur 10 Rp. frankiert werden kann. Man sucht unter dem Postbüro des Absenders, ob die Nummer jenes Postbüros, nach dem der Brief spediert werden soll, aufgeführt ist. Wenn dies nicht der Fall ist, muss der Brief mit 20 Rp. frankiert werden. Beispiel: Von Stans soll ein Brief nach Luzern und einer nach Kägiswil gesandt werden. Luzern hat die Nummer 48. Diese ist unter Stans nicht zu finden: also 20 Rp. Kägiswil No. 39 ist unter Stans aufgezeichnet: also 10 Rp.

1. Adligenswil
2. Alpnachdorf
3. Alpnachstad
4. Altzellen
5. Bauen
6. Beckenried
7. Brienzwiler
8. Brunnen
9. Brünig
10. Buochs
11. Büren
12. Bürgenstock
13. Bürglen Ob.
14. Dallenwil
15. Ebikon
16. Eigental
17. Emmenbr.
18. Emmetten
19. Engelberg
20. Ennetbürg.
21. Ennetmoos
22. Flüeli
23. Fürigen
24. Gerliswil
25. Gersau
26. Giswil
27. Goldau
28. Goldern
29. Grafenort
30 Greppen
31. Grosstheil
32. Hergisw. Nid.
33. Hertenstein
34. Hofstet. b. Brz.
35. Hohfluh
36. Horw
37. Ingenbohl
38. Isenthal
39. Kägiswil
40. Kastanienb.
41. Kerns
42. Kehrsiten
43. Kleintheil
44. Kriens
45. Lauerz
46. Littau
47. Lungern
48. Luzern
49. Meggen
50. Meiringen
51. Melcht. m. Frutt
52. Merlischach.
53. Morschach
54. Niederrickb.
55. Obbürgen
56. Obermatt
57. Obernau
58. Oberrickenb.
59. Obsee b. Lung.
60. Pilatus Kul.
61. Ramersberg
62. Rathausen
63. Reuti-Hasleb.
64. Rigi-First
65. Rigi-Kaltb.
66. Rigi-Klöst.
67. Rigi-Kulm
68. Rigi-Scheidegg
69. Rigi-Staffel
70. Rigi-Unterstett.
71. Rothorn-Kulm
72. Rütli
73. Sachseln
74. Sarnen
75. Schöneck
76. Schwendi
77. Seeburg
78. Seelisberg
79. Sisikon
80. Sörenberg
81. Stalden
82. Stans
83. Stansstad
84. St. Niklaus./Luz.
85. St. Niklaus./Obw.
86. Treib
87. Vitznau
88. Vordermeg.
89. Weggis
90. Werthenstein
91. Wiesenberg
92. Wilen
93. Wolfensch.

Obwalden

Alpnachdorf 3, 11, 12, 14, 16, 21, 22, 23, 32, 36, 39, 40, 41, 42, 55, 60, 61, 73, 74, 76, 82, 83, 85, 91, 92, 93

Alpnachstad 2, 11, 12, 14, 16, 21, 22, 23, 32, 36, 39, 40, 41, 42, 44, 55, 57, 60, 61, 73, 74, 76, 82, 83, 84, 85, 91, 92

Bürglen 7, 9, 22, 26, 28, 31, 35, 43, 47, 50, 51, 63, 73, 76, 85, 92

Engelberg 29, 51, 58, 93

Flüeli 2, 3, 13, 21, 26, 29, 31, 39, 41, 43, 51, 61, 73, 74, 76, 85, 91, 92

Giswil 9, 13, 22, 31, 35, 41, 43, 47, 51, 59, 61, 73, 74, 76, 81, 85, 92

Grafenort 11, 14, 19, 21, 22, 39, 41, 51, 54, 58, 73, 74, 82, 85, 91, 93

Grosstheil 9, 13, 22, 26, 43, 47, 51, 61. 73, 74, 76, 85, 92

Kägiswil 2, 3, 14, 16, 21, 22, 32, 41, 51, 60, 61, 73, 74, 76, 82, 83, 85, 91, 92

Kerns 2, 3, 14, 21, 22, 26, 29, 32, 39, 41, 51, 60, 61, 73, 74, 76, 82, 83, 85, 91, 92, 93

Kleintheil 7, 9, 13, 22, 26, 31, 35, 47, 51, 59, 61, 71, 73, 74, 76, 80, 85, 92

Lungern 7, 9, 13, 26, 28, 31, 34, 35, 43, 50, 63, 71

Melchtal 2, 3, 21, 22, 26, 31, 39, 41, 43, 51, 60, 72, 74, 76, 85, 91, 92

Sachseln 2, 3, 13, 22, 26, 29, 31, 39, 41, 43, 51, 61, 74, 76, 85, 92

St. Niklausen 2, 3, 13, 21, 22, 26, 29, 31, 39, 41, 43, 51, 56, 61, 73, 74, 76, 85, 91, 92, 93

Sarnen 2, 3, 21, 22, 26, 29, 31, 39, 41, 43, 51, 60, 61, 73, 76, 91, 92

Schwendi 2, 3, 13, 21, 22, 26, 31, 39, 43, 49, 51, 61, 73, 74, 85, 92

Nidwalden

Beckenried 5, 10, 11, 12, 14, 18, 20, 23, 25, 30, 33, 38, 42, 54, 55, 58, 64, 65, 66, 67, 68, 69, 70, 72, 78, 82, 83, 86, 87, 89, 91, 93

Büren 2, 3. 6, 10, 12, 14, 18, 20, 21, 23, 29, 32, 33, 40, 42, 54, 55, 58, 82, 83, 91, 93

Buochs 6, 11, 12, 14, 18, 20, 21, 23, 25, 30, 32, 33, 36, 40, 42, 49, 54, 55, 58, 64, 65, 66, 67, 68, 69, 70, 82, 83, 84, 87, 88, 89, 91, 93

Dallenwil 2, 3, 10, 11, 12, 20, 21, 23, 29, 32, 39, 40, 41, 42, 54, 55, 58, 82, 83, 91, 93

Emmetten 5, 6. 8, 10, 11, 20, 25, 27, 37, 38, 45, 53, 54, 64, 66, 68, 70, 72, 78, 79, 86, 87

Ennetbürgen 1, 6, 10, 11, 12, 14, 18, 20, 21, 23, 25, 30, 32, 33, 36, 40, 42, 49, 52, 54, 55, 64, 65, 66, 68, 69, 67, 70, 77, 82, 83, 84, 87, 89, 91, 93

Ennetmoos 2, 3, 10, 11, 12, 14, 20, 22, 23, 29, 32, 36, 39, 40, 41, 42, 54, 55, 58, 60, 61, 73, 74, 76, 82, 83, 84, 85, 91, 92, 93

Hergiswil 2, 3, 10, 11, 12, 14, 16, 17, 20, 21, 24, 33, 36, 39, 40, 41, 42, 44, 46, 48, 49, 55, 57, 60, 77, 82, 83, 88, 91

Kehrsiten 1, 2, 3, 6, 10, 11, 12, 14, 15, 17, 20, 21, 23, 30, 32, 33, 36, 40, 44, 46, 48, 49, 52, 54, 55, 56, 60, 62, 64, 65. 69, 77, 82, 83, 84, 87, 89, 91

Niederrickenbach 6, 10, 11, 12, 14, 18, 20, 21, 23, 29, 42, 54, 55, 58, 82, 83, 91, 93

Obbürgen 1, 2, 3, 6, 10, 11, 12, 14, 20, 21, 23, 30, 32, 33, 36, 40, 42, 44, 48, 49, 52, 54, 57, 60, 65, 77, 82, 83, 84, 87, 89, 91, 93

Oberrickenbach 6, 10, 11, 14, 19, 21, 29, 54, 58, 82, 91, 93

Stans 2, 3, 4, 6, 10, 11, 12, 14, 20, 21, 23, 29, 32, 33, 36, 39, 40, 41, 42, 54, 55, 56, 58, 60, 75, 82, 83, 84, 89, 91, 93

Stansstad 2, 3, 6, 10, 11, 12, 14, 16, 20. 21, 23, 32, 33, 36, 39, 40, 41, 42, 44, 46, 48, 49, 54, 55, 57, 60, 77, 82, 84, 89, 91, 93

Wiesenberg 2, 3, 10, 11, 12, 14, 20, 21, 22, 23, 29, 30, 32, 40, 41, 42, 54, 55, 58, 61, 74, 82, 83, 85, 91, 93

Wolfenschiessen 2, 6, 10, 11, 12, 14, 19, 20, 21, 23, 29, 41, 54, 55, 58, 82, 83, 85, 91

VERLANGEN SIE ÜBERALL

ist ein Genuß für Feinschmecker

VERTRETUNG:

DOTTA-ENZ ❖ GISWIL

Brissago Cigarren Cigaretten

en gros und détail Telefon 24

Freundliche Einladung an jedermann!

Beabsichtigen Sie jetzt oder auch erst später ein Velo, eine Nähmaschine, eine Waschmaschine, einen Musikapparat, oder einen Radio anzuschaffen, so kommen Sie bitte einmal, wenn Sie gerade am besten Zeit haben zu mir und besichtigen Sie ganz unverbindlich mein reichhaltiges Lager. Nehmen Sie noch meine Kataloge mit und überlegen Sie sich die Sache dann zu Hause in aller Ruhe. Kommen Sie ein zweites oder drittes mal, vielleicht mit Ihren Angehörigen oder Bekannten, Sie sind immer willkommen und werden sich gewiss nie über ein Aufdrängen zu beklagen haben.

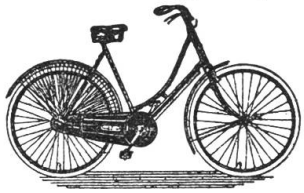

Mein Lager umfasst stets in grosser Auswahl: **Velos** in allen Preislagen, **Nähmaschinen** mit neuesten Verbesserungen und zu jeder Aussteuer passend, **Cordes-Waschmaschinen,** selbsttätig arbeitend, **Musikapparate** in allen Ausführungen und Preislagen, bestes Schweizer-Fabrikat, **Schallplatten,** alle Marken in ganz grosser Auswahl, **Radio-Apparate** unverbindlich zur Probe. **Sämtliches Zubehör** in grosser Auswahl. **Taschenlampen und Feuerzeuge** etc. Durch direkten Einkauf von den leistungsfähigsten Fabriken der Branche bin ich in der angenehmen Lage äusserst preiswert unter voller Garantie zu verkaufen. — Vergessen Sie auch nicht, dass ich ein ganz grosses Ersatzteile-Lager für meine Maschinen und Apparate unterhalte und jede Reparatur sofort und fachgemäss unter billigster Berechnung in eigener, besteingerichteter mech. Reparaturwerkstätte ausgeführt werden kann.

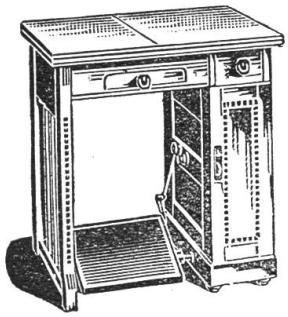

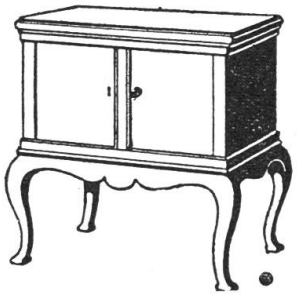

(31 jähriger Geschäftsbestand) **Jos. Christen,** Mechaniker, **Stans**

Herren- u. Damenkleiderstoffe

Mantelstoffe, Sammet und Plüsch, Damen- und Kindermäntel, Aussteuerartikel, Wolldecken, gestrickte Herren- und Damenwesten, Pullover, Unterkleider, Schürzen, Damenwäsche, Herrenhemden, bestickte Unterwaldnerblusen, Regenschirme von Fr. 4.50 an bis zum modernsten Damenschirm, Kinder-Artikel

Muster u. Auswahlsendungen bereitwilligst

MARIE AMSTAD

vormals Fr. Amstad-Jann

Hauptplatz ❖ STANS

Telefon Nr. 60

DROGERIE

T. DURRER-ENGLER STANS

EMPFIEHLT FÜR HAUSHA
LTUNG UND GEWERB
E DROGEN, CHEMIK
ALIEN, FARBWAR
EN, TOILETTE
ARTIKEL, K
INDERNÄ
HRMIT
TEL
S
TÄR
KUNG
SMITTEL
SPEZIALIT
ÄTEN (WENN
NICHT AUF LAG
ER WERDEN SELBE
SCHNELLSTENS BESO
RGT.) TELEPHON NR. 50
PROMPTER POSTVERSAND

WITTKOP & CO.

Lederwarenfabrik

BECKENRIED

Gute Bezugsquelle für

Rucksäcke

in allen Preislagen und Ausführungen

Ich helfe Ihnen sparen,

wenn Sie Ihre Einkäufe in Kolonialwaren in meinem Geschäfte besorgen, denn meine Preise bieten Ihnen wirklich Vorteile.

Besonders vielköpfige Familien, die sich's gewohnt sind in größern Quantitäten einzukaufen, profitieren unbedingt durch meine Migrospreise.

Zudem bürge ich für Qualitätsprodukte und für tadellose Bedienung.

Mit freundlichem Gruße und bester Empfehlung

Achermann-Amrhein, Stans

zum Kolonialhaus

vormals Anton von Deschwanden **Telefon Nr. 96**

S. Wallimann, Alpnach-Dorf

Telefon Nr. 25

Weine und Spirituosen

Spezialität: Flaschenweine

Kohlen u. Holz liefere ich

in jedem Quantum

franko ins Haus

K. Gut-Barmettler, Stans

Gas-Öl, Koks Brikett, Anthracit, Oberschlesische u. Saas-Kohle, Holzringe, Staudenbuscheln, dürres, sofort gebrauchfertiges, **gespaltenes** **Holz**

Das neueste Don-Bosco-Buch

Verschiedene bekannte und hervorragende Schriftsteller haben schöne Lebens-Beschreibungen über den seligen Don Bosco und sein weltumspannendes Werk erscheinen lassen. Es ist also für jedermann die Möglichkeit gegeben, sich ein Don Bosco-Buch anzuschaffen, das seinem Geschmack und seinen Mitteln entspricht.

Einen besondern Hinweis verdient das neuerschienene authentische Don-Bosco-Buch:

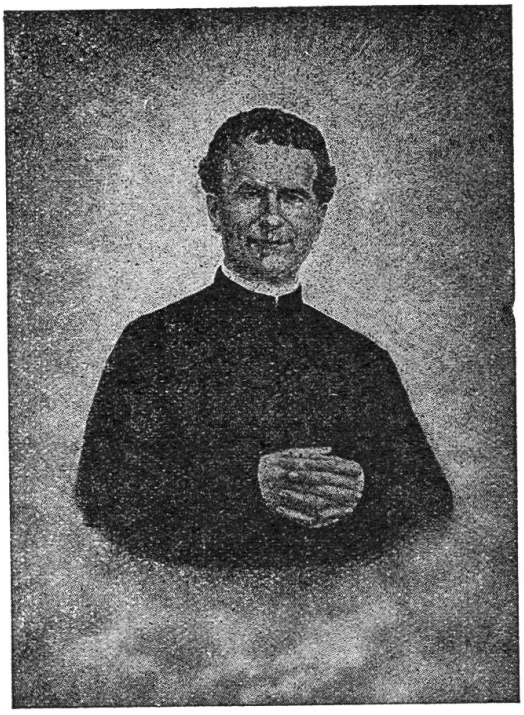

Der selige Johannes Bosco

Von Monsignore Carlo Salotti.

Deutsche Ausgabe besorgt von P. Leo Schlegel O. Cist.

Zwei Bände mit über 1000 Seiten, reich illustriert.

Preis eines jeden Bandes kartoniert Mark 5.–, als schöner Leinenband Mk. 7.– Jeder Band ist einzeln käuflich.

Was sagt man über dieses aufschlußreiche Don-Bosco-Buch?

Äußerungen hoher Kirchenfürsten:

Kardinal-Staatssekretär Eugen Pacelli (Vatikan, am 9. Dezember 1930 Nr. 97125)
wünscht dem verdienten Werk, das diesen großen Vorkämpfer der christlichen Erziehung in seinem Tugendleben und Schaffen dem deutschen Volke vorführen will, weiteste Verbreitung.

Kardinal-Erzbischof Dr. Michael v. Faulhaber, München (am 24. November 1930)
„. . . Gerne gebe ich dem Werke meinen Segen mit auf den Weg, auf daß das Bild des großen Jugendapostels möglichst viele zum heiligen Dienst an unserer Jugend begeistere."

Kardinal-Fürsterzbischof Piffl, Wien (am 1. Dez. 1930)
„Ich werde das Buch über den populären Seligen, wo ich kann, gerne empfehlen. Es empfiehlt sich übrigens von selbst."

Eines der vielen Presse-Urteile:

Dr. Schlösser im Kölner Lokalanzeiger vom 11. Dez. 1930 (kleine Auswahl aus einer längeren, begeisternden Besprechung)

. . . Das Erscheinen der vorliegenden Übersetzung des italienischen Don-Bosco-Werkes von Carlo Salotti ist vom deutschen und namentlich vom katholischen Standpunkt aus lebhaft zu begrüßen . . . Das Buch ist reich an Szenen von dramatischer Lebendigkeit, aber seine schönsten Partien sind doch jene, die uns die große Seele des Jugendapostels Don Bosco schildern in ihrer männlichen Stärke und kindlichen Zartheit.
In der katholischen Literatur der Gegenwart darf das vortreffliche Buch einen Ehrenplatz beanspruchen.

Wo wegen des Preises Schwierigkeiten bestehen, kann Ratenzahlung erfolgen. Bestellungen erledigt jede gute Buchhandlung oder der

Salesianer-Verlag ❖ München 11 ❖ Auerfeldstraße 19

Wichtig

für Handel- und Gewerbetreibende!

Sprachunterricht:

Englisch
Französisch
Italienisch
Spanisch
Deutsch für Fremdsprachige
erteilt nach schnellfördernder Methode

Martin Hennicke

Sprachlehrer
Spitalstraße, **Stans**
Einzelstunden - Kurse - Übersetzungen

Meltinger-

Heil- und Tafelwasser

und Meltina

Meltinger Heilwasser ist seit dem Jahre 1444 ärztlich empfohlen bei: Blutarmut, Frauenleiden, Gicht, Darmleiden, Rheumatismus, Magenleiden, Hautkrankheiten, Nierenleiden, Verdauungsstörungen, u. a. m.

Meltina Süssgetränk. In Meltina finden Sie alle die für die Gesundheit äusserst reichhaltigen Mineralien des Meltinger Heilwassers in einer sehr angenehmen Mischung mit geschmackvollem Fruchtsirup, rein und ohne jede chemische Verfärbung.

Alleinverkauf für Nidwalden und Engelberg;

Schwestern Obrist

Handlung, Stans

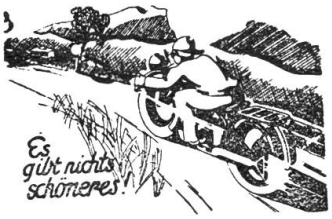

Niedrige Anschaffung!
Hervorragende Leistung!

Das sind die unerläßlichen Forderungen d. heutigen Geschäftsmannes beim Kauf eines Motorrades

Motorräder und Velos

Grammophone mit Verstärkung, Grammophon-Platten, Kinderwagen, Auto- und Velopneus etc. führe ich in verschiedenen, sehr guten Marken. Sämtliche Reparaturen prompt und billig.

Jos. Schwyzer, Stans

mech. Werkstätte
Telephon 107

Es gibt keine dämpfigen Pferde mehr!

Alle Affektionen der Lungen- und Luftwege bei Pferden werden rasch und gründlich geheilt bei Verwendung des berühmten

SYRUP FRUCTUS

von Tierarzt **J. Bellwald.**

Vieljähriger, großartiger Erfolg! Tausende von Dankschreiben direkt von den Besitzern. Von allen ähnlichen Mitteln ist Syrup Fructus das erfolgreichste und bewährteste. Syrup Fructus (✠ Patent 37824) ist ein Pflanzen-Extrakt u. nicht zu verwechseln mit Anpreisungen, die von Nichtberufsleuten gemacht werden. Preis per Flasche Fr. 4.50. Verabreichungsweise angenehm und einfach. Gebrauchsanweisung u. Ratschläge in bezug auf Fütterung usw. werden beigelegt. Kein Depot und keine Vertreter. Man wende sich direkt an den Erfinder. [P 7249 K

J. Bellwald, Tierarzt, Sitten.

Adler

ist die beste

Nähmaschine

mit pat.
Umschaltung
zum
Nähen
zum
Flicken
zum
Sticken

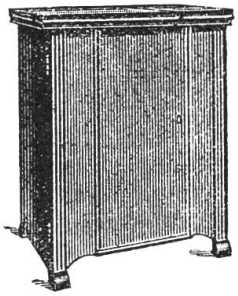

Auf Wunsch mit eingebautem Elektromotor u. Licht. Besuch oder schriftliche Offerten ganz unverbindlich durch

Albert Steudler - Giswil

Nähmaschinenmechaniker

Reparaturen aller Systeme
Alle Zubehör Stickkurse gratis

Josef Götschi

Kleewigen

Alpnachdorf

Telefon Nr. 41

Verkauf:

von Heu, Emd
Stroh, Torfmull
Most, Branntwein

Aufkauf:

von Lageräpfeln
Baumnüssen

In der Tuchhandlung

L. Amstad-Amstad

Buochs

finden Sie beständig große Auswahl in

Damen- u. Herrenstoffen
Pullovers und Westen
Bett- und Leibwäsche
Bestickten Hemden und
Unterwaldner-Blousen
Wolldecken

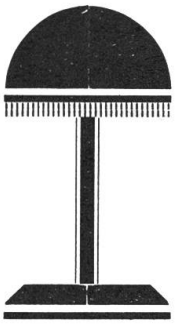

Elektrische Anlagen

aller Art
erstellt vorteilhaft

M. Binkert

Installationsgeschäft
Stans und Hergiswil

Ich liefere: Beleuchtungskörper - Boiler - Kochherde - Motoren etc.

Frau Gröbli

Handlung

Ennetmoos

Ich empfehle mich
höfl. für sämtliche

Spezereien
Futterartikel

Meine Spezialität
der bestbekannte

Merkur-Kaffee

MALAGA

garantiert naturrein à Fr. 2.20 p. Liter
(Abgabe von 2 Liter an) ist stets zu haben bei

Familie A. Waser-Blättler
Spitalstraße Stans

Kaufhaus - FORTUNA - Hergiswil

Besichtigen Sie unser neues Magazin an der Kantonsstrasse
Wir führen ein reichhaltiges Lager nur erstklassiger Artikel wie:

Stoffe - Resten - Mercerie
Bonneterie - Herren- u. Damenwäsche - Handarbeiten
Papeteriewaren, Geschenkartikel in Elfenbein, Glas und Porzellan

Mit höflicher Empfehlung

H. Kolb-Kleyenstüber

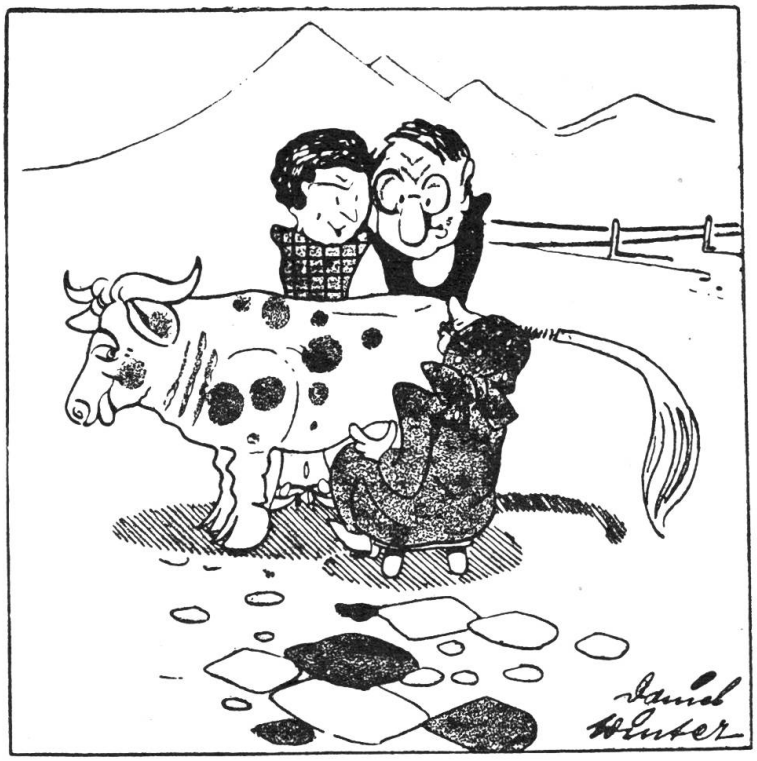

„Wieviel Milch gibt denn die Kuh so im Tag?" „8 Liter."
„Was machen Sie denn damit?"
„Zwei Liter brauchen wir selber und zwölf verkaufen wir?"

Freundliche Einladung

Besondere Sorgfalt habe ich von jeher auf meine Abteilung Devotionalien verwendet. Ein ganzes großes Zimmer ist extra dazu hergerichtet, Ihnen jahraus jahrein meine schöne Auswahl in Kruzifixen, Statuen, Versehgarnituren und Weihwasserkesseln zu zeigen. Ein großer treuer Kundenkreis aus dem ganzen Kanton ermöglicht mir auch günstige Preise. Das werden Sie selber feststellen, wenn Sie meiner freundlichen Einladung zu einem unverbindlichen Besuche Folge leisten.

Mit höflicher Empfehlung!

FRANZ VON MATT / STANS
PAPETERIE / BUCHBINDEREI

Schöne Damen-, Herren- und Kinder-Wäsche. Kragen, Krawatten, Strümpfe, Socken. Seidene und baumwollene Unterröcke und Sportshosen. Taschentücher, Büstenhalter, Corsets. Tisch-, Bett-, Hand- und Küchentücher. Leinen-, Halbleinen- u. Baumwolltücher. Hemden und Schürzenstoffe. Fertige Berufs-, Schlupf- u. Zierschürzen in jeder Preislage. Eigenes Atelier zur Anfertigung aller einschlägigen Arbeiten und ganzer Aussteuern. Töchter erhalten im Nähen oder Anfertigen Ihrer Aussteuern fachgemäße Anleitung. Reelle Bedienung.

FRAU FREI-JANN, STANS
WEISSWAREN - BAHNHOFPLATZ
TELEFON NR. 143 **TELEFON NR. 143**

Othmar Vokinger

Weinhandlung

Stans

reichhaltiges Lager in

Ia. offenen Weinen

aus Italien und Spanien
auserlesene Jahrgänge in

Flaschenweinen

aus den vorzüglichen Lagen
Frankreichs, den Rheinlanden
und dem Veltlin

MÖBEL-

Fabrik W. BUCHER, KERNS
Telefon 20

liefert zu billigsten Preisen

Schlafzimmer
Wohnzimmer
Herrenzimmer
Bureaumöbel

nach eigenen oder gegebenen
Entwürfen in jeder Holzart
Erstklassige Referenzen

Depot Luzern: Morgartenstr. 9

Tuchwaren u. Confection
Unterkleider, Schürzen
Herren- u. Damenwäsche
Regenschirme

Aussteuer-Artikel

Leintücher, Bazin, Damast, Költsch
Drilch, Bettfedern, Wolldecken
Vorhänge etc. *in großer Auswahl*
und bester Qualität zu sehr billigen
Preisen empfiehlt höflichst

F. W. Lüthold,
Post, Alpnachdorf

Schuhhandlg. Zibung, Stans

Maß- und Reparaturwerkstatt

Ich empfehle mich zur Lieferung von

Schuhwaren

jeder Art, vom feinsten bis zum stärksten Arbeiterschuh. Vertretung von hygienischen Formen mit eingebauter Gelenkstahlfeder und Gelenkstützen nach Maß, in nur bestem Schweizerfabrikat. In Maßarbeit Spezialität: Eisenbeschlagene Bergschuhe. Reparaturen bei Verwendung von erstklassigem Material unter Zusicherung fachgemäßer, schneller Bedienung, bei billigster Berechnung.

Schuhfett, Wichse, Crème, Roßhaar-Einlagesohlen und Ledernestel etc.

Besteingerichtete

Auto-Reparatur-Werkstätte und Garage

Blättler ❖ Stansstad

Empfiehlt sich für sämtliche Reparaturen u. sorgfältigste Ausführung der Revisionen von Autos, Velos und Nähmaschinen

Nähmaschinen Fahrräder Bestandteile

Reelle Bedienung! Mäßige Preise!

Käsereigerätschaften

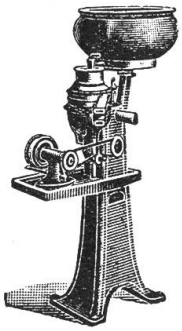

Milch-Zentrifugen für Hand- u. Kraftbetrieb, Milchtransportkannen, Milchsatten, Melkeimer, Melkstühle, Milchbrenten, Molkereihilfsstoffe, Käsetücher, Käserschürzen, Butterpapier, Besen und Bürstenwaren, Butterfäßer, Käsereife etc. ***Waschherde*** mit geringstem Brennmaterialverbrauch. ***Wäschezentrifugen,*** verzinkte ***Waschgeschirre*** etc. ***Haushaltungs-Artikel*** in Nickel, Glas, Porzellan, Steingut, Aluminium, Email u. Blechwaren. Spezialkochgeschirre für elektrische Platten. Schöne Auswahl in gewöhnlichen und versilberten Bestecken. Qualitätsware zu mäßigen Preisen. Höflich empfiehlt sich

JAKOB ODERMATT-AMSTAD
Bahnhofplatz, STANS

ALOIS GABRIEL

KÄSEHANDLUNG

BUOCHS
NIDWALDEN

verkauft alle Sorten Käse (Schnitt- und Reibkäse) in feinster Qualität zu billigsten Konkurrenzpreisen. - Wiederverkäufer Spezialpreise - GENERALVERTRETUNG für die Schweiz der Van Hasselt Molkereihilfstoffe (Labpulver, Butter- und Käsefarbe) - Diplomiert 1910 an der landw. Ausstellung in Luzern -

Schwestern von Matt

Modes - Stans

Damen- und Töchterhüte
Kinderhüte und Kappen
Brautschleier und Kränze
Strümpfe

Burgfluh

Kurhaus u. Erholungsheim

120 Betten, 700—800 m. Komfort., schönes Haus in prachtvoll., ruh. voralpiner Waldgegend. Nähe Strandbad. Herrlicher Ferienort m. Kneipp-Sonnen- u. Luftbadanlagen. Prima Küche, auch Dr. Bircher-Rohkost. Orch. Ständiger Kurarzt. Mäßige Preise. Prospekte verlangen.

Kerns, Obwalden

Fam. J. Wigger-Siegrist.

Reichhaltiges Lager in soliden Schuhwaren zu billigsten Preisen, sowie schöne Schirme für Herren und Damen. Korbwaren, Spielwaren Bazarartikeln, Papeterien Ansicht-, Trauer- und Gratulations-Karten. Große Auswahl Damenstrümpfe und Herrensocken, Unterkleider. Wolle etc. Chocoladen und Biscuits, Depot Villars

W. CAMENZIND-ODERMATT ❖ BUOCHS

Haben Sie im Sinn

Ihr Haus umzubauen, Ihren Stall zu erweitern, eine Garage zu erstellen, dann beraten Sie sich mit mir. Ich führe sämtliche

Maurer- u. Gipserarbeiten

bei billigster Berechnung tadellos aus. Ich liefere alle Baumaterialien, Closets, Schüttsteine, Wasserleitungen etc. u. installiere dieselben einwandfrei

Hans Spichtig

Baumeister

Bahnhofplatz - Alpnachdorf

Hausfrau!

Kaufe bei

Näpflin - Schilter

Eisenhandlung - Wolfenschießen

ein solcher **Dampfwaschherd,** es ist das beste was Du heute kaufen kannst, erspart viel Zeit u. Geld.

A. Franchini, Beckenried-Weggis

Baugeschäft

Telephon: Beckenried Nr. 29 Weggis Nr. 162

empfiehlt sich

für Neu- und Umbauten sowie Reparaturen jeglicher Art

Sparet im Haushalt
und verwendet
„HERMES"
SACCHARIN-TABLETTEN
(Schweizer Fabrikat)
110 mal so süss wie Zucker
Absolut unschädlich
A.G. „HERMES"
Zürich 2

Bruch

Vorfall und Hängeleib

rasch und vollständig beseitigt mit den jüngst verbesserten Apparaten des **Hrn. Dr. de Martin,** die wirksamsten und die berühmtesten der ganzen Welt, deren Bedeutung seit über zwanzig Jahren fortwährend zunimmt.

Sie allein können von sehr empfindlichen und anspruchsvollen Personen auch Tag und Nacht getragen werden, ohne im mindesten zu genieren. Auskünfte u. s. w. kostenlos **jeden Samstag** den ganzen Tag oder nach Vereinbarung **in Luzern, Waldstätterstrasse** 14, (II. Stock.) (P 7416 K)

Spoerri

Engel-Apotheke, Einsiedeln

Einsiedler Balsam Eremita
gehört in jede Hausapotheke!

ÄRZTLICH EMPFOHLEN
FÜR GESUNDE UND KRANKE
CITROVIN
Stahl Essig
Zum Säuren von
ALLEN SALATEN·SAUREN
FLEISCHSPEISEN·PIKANTEN SAUCEN
GEBÄCK·GLASUREN

Werte Missionsfreunde!

Bitte zu lesen, zu beherzigen und auszuführen.

Wer von Euch hat nicht schon gehört, daß viele Leute in besondern Anliegen und Nöten, oder auch zum Danke für empfangene Gnaden und Wohltaten oder nach wieder erlangter Gesundheit gern ein Heidenkind loskaufen und taufen lassen und so **25 Franken spenden** und opfern, oder sie spenden auch als Antoniusbrot ein Almosen zu Ehren des hl. Antonius für die Mission und Heidenkinder. Wie viele haben schon auf diese Art und Weise Gnaden und Hilfe erlangt, weil ein besonderer Segen auf dem Almosen ruht, welches für die Heidenmissionäre und Heidenkinder gespendet wird. Was kann es Schöneres, Gott Wohlgefälligeres geben, als mitzuhelfen, daß aus armen **Heiden**kindern **Gottes**kinder gemacht werden.

Mache auch Du es einmal so, lieber Leser: Kaufe ein **Heidenkind** los, oder spende ein Almosen als **Antoniusbrot** für die armen Heiden- und Waisenkinder. Es heißt ja: wer Almosen gibt, leiht dem Herrn auf Zinsen, und wer reichlich sät, wird reichlich ernten. Die gütige Vorsehung wird es dir reichlich belohnen und dir geistige Freude und Trost zuteil werden lassen.

Gaben zur Taufe v. Heidenkindern u. Almosen als Antoniusbrot sende man z. Weiterbeförderung in d. Missionen an

Maria-Hilf, (Missionäre vom Göttl. Wort)

in Steinhausen, Kt. Zug. Postscheckkonto VII 2092

Junge Leute, welche sich gerne dem Missionsberuf widmen wollen, mögen sich ebenfalls an die Adresse Maria-Hilf, Steinhausen, Kt. Zug, oder Missionsschule Marienburg Thal, St. G. wenden. P 7244 K

Christoffel-Tee

unentbehrl. Hausmittel
gegen Husten
u. Katarrh.

Preis
Fr. 2.-
für 1 gr. Paket.

Apotheke Studer
Bern.

P 7095 K

Hans von Matt

liefert jedes irgendwo angezeigte Buch

Kein Kropf mehr!

STRUMALIN

Unübertroffen gegen dicken Hals.

Erhältlich in allen Apotheken.

Hauptdepot:

D. Grewar, Meiringen.

B. Haselbeck
Nachfolger

P 7215 K

Optische u. photographische Werkstätten

ECKER

Kapellplatz **LUZERN** Telephon 291

Brillen und Zwicker
in vorzüglicher Qualität und zu mässigen Preisen
Feldstecher, Barometer und Thermometer
Fieber-Thermometer — Sterilisier-Thermometer
Käserei-Thermometer
Most- und Branntwein-Wagen
nach Oechsle und Cartier
Benzin- und Zuckerwagen
Eidg. geeichte Thermo-Alkoholmeter
Photo-Apparate
Films — Platten — Bedarfsartikel
Projektions- und Kino-Apparate
Photo-Arbeiten
Entwickeln — Kopieren — Diapositive
Vergrösserungen P 7391 K

N. B. Ich verkaufe nur direkt an die Kundschaft und nicht durch Reisende!

Für die Güte und absolute Wirkung der bekannten Einreibung gegen
KROPF und dicken Hals „STRUMASAN"
zeugt unt. and. folg. Schreiben aus Pontresina: „Strumasan" war das einzige Mittel für die Vertilgung von einem Kropf, den ich schon 13—14 Jahre hatte u. jetzt so gut wie gänzlich verschwunden ist. L. R." Prompte Zusendung des Mittels durch **Jura-Apotheke Biel**, Juraplatz. P 7252 K
Preis halbe Fl. Fr. 3.—, 1 Fl. Fr. 5.—

Massenfang-
geheimnisse
gratis.
Fuchs, Marder, Iltis, Wiesel, Maulwurf, Fischfang, Ratten und Mäusevertilgung. Postkarte genügt. Sie staunen!
Kieferle
Buch 326 Kt. Schaffhausen P 7236 K

Formvollendet
in jeder Linie
ist die nach Ihren Maßen und besondern Wünschen gearbeitete
Maßkleidung
Wünschen Sie Anzug oder Mantel modern, guten Sitz, der Zeit entsprechenden Preisen verarbeitet zu haben, wenden Sie sich vertrauensvoll an
Hans Toul, Schneider
Hergiswil a. See
Muster zur Verfügung

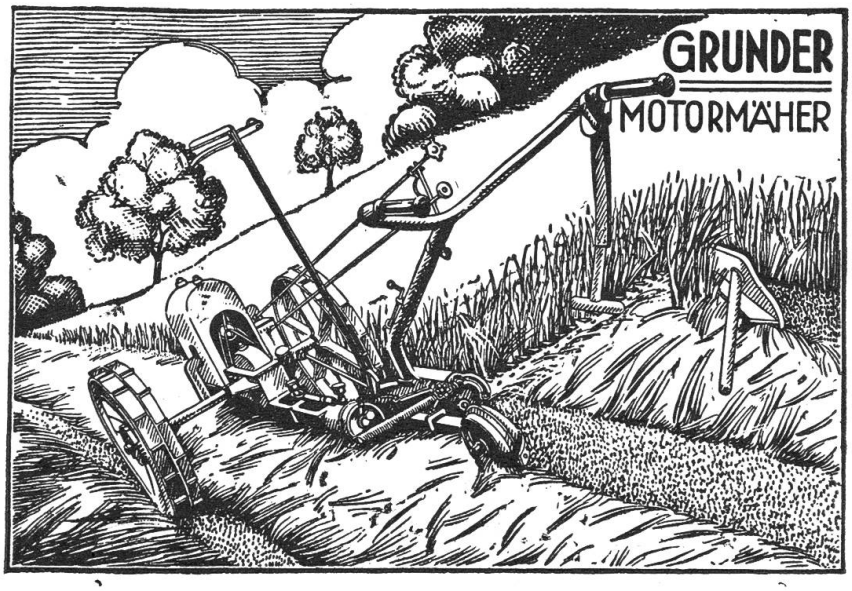

Die bewährte,
einfache, handliche, dauerhafte, in Anschaffung und Betrieb billigste
Motor-Mähmaschine
vom Trieur geprüft
Ia. Schweizerfabrikat
Allein-Vertreter für Unterwalden:
Job Durrer-Ettlin
Mechanische Schlosserei und Eisenhandlung
Kerns

Verzeichnis empfehlenswerter Unterwaldner-Firmen.

Apotheken:
Dr. K. Amberg, Stans-Engelberg

Aussteuergeschäfte:
F. Britschgi, Kägiswil
F. W. Lüthold, Post, Alpnachdorf
Al. Weber-Langenstein. Inh. Al. Weber, Stans

Auto, Velo- und Nähmaschinenhandlungen:
Walter Blättler, Stansstad
Jos. Christen, Stans
Ad. Gabriel, Beckenried
G. Kaiser-Achermann, Stans
Jos. Schwyzer, Stans
A. Steudler, Giswil (nur Nähmaschinen)
Gottfried Waser, Stans
G. von Wyl, Winkelriedhaus, Stans (nur Nähmaschinen)

Bäckereien und Konditoreien:
Franz Achermann, Stans
Blasius Christen, zum Kreuz, Stans
G. Lussi-Geisser, Stans

Bankgeschäfte:
Nidwaldner Kantonalbank, Stans
Ersparniskasse Nidwalden, Stans

Baugeschäfte:
A. Franchini, Beckenried
J. Garovi-Omlin, Sachseln
H. Spichtig, Bahnhofplatz, Alpnach

Buchdruckereien:
L. Ehrli, Kapellplatz, Sarnen
Paul von Matt & Cie., Stans

Buchhandlungen:
Hans von Matt, Stans

Cigarren en gros:
Dotta-Enz, Giswil

Coiffeurgeschäfte:
J. Niederberger-Rothenfluh, Giswil
Olga Odermatt, Stansstad
F. Parpan-Lehmann, Stansstad

Damenkonfektion:
Frau Wolf, Bazar, Stans

Drogerien:
G. Berchtold, Engelberg-Hergiswil
Tob. Durrer-Engler, Stans

Eisenhandlungen:
Job Durrer, Kerns
K. Näpflin-Schilter, Wolfenschießen

Elektrische Anlagen:
M. Binkert, Stans

Futterartikel:
Frau Gröbli-Odermatt, Ennetmoos
Jos. Götschi, Alpnach
Jos. Lussi, Oberdorf b. Stans
A. Zumbühl-Durrer, Kerns

Gärtnereien:
Oskar Achermann, Stans
K. Odermatt-Egger, Stans

Grammophone:
Rud. Wiese, Sarnen

Haushaltungsgeschäfte:
Wwe. Baggenstos, Dorfplatz, Stans
H. Kolb-Kleyenstüber, Hergiswil
Jakob Odermatt, Stans

Holz- und Kohlenhandlungen:
Gut-Barmettler, Stans

Hutgeschäfte:
Schwestern Kaiser, Stans

Installationsgeschäfte:
Jos. Odermatt, Engelbergerstraße, Stans
Th. Wyß, Stans

Käsehandlungen:
Al. Gabriel, Buochs

Käsereigerätschaften:
Jakob Odermatt, Bahnhofplatz, Stans

Kolonialwaren:
Josef Achermann, z. Kolonialhaus, Stans
Tob. Durrer-Engler, Stans
Schwestern Obrist, Stans

Kurhäuser:
Kurhaus Burgfluh, Kerns

Kupferschmieden:
Fritz Willi, Schmiedgasse, Stans

Lederwarenfabriken:
Wittkop und Cie., Beckenried

Maschinenfabriken:
Jos. Sigerist vorm. Gebr. Sigerist, Giswil

Mech. Schreinereien:
W. Christen-Odermatt, Stans
Alois Ineichen, Stans
Jak. Kohler, Lungern
Jak. Lehmann, Stans
W. Z'Rotz, Rotzloch

Mech. Werkstätten:
Job Durrer, Kerns
Franz Leuthold, Stans
Chr. Scheuber, Stans
Chr. Sigrist & Söhne, Sachseln
Gottfried Waser, Stans

Mech. Zimmereien:
Walter Lussi, Stans

Metzgereien:
Hans Luternauer, Stans
Joh. Schrader, Stans
Raymund Wagner, Stans

Möbelhandlungen:
W. Bucher, Kerns
A. Burch, Sarnen

Modes:
Schwestern von Matt, Stans

Papeterien:
Franz von Matt, Stans
Hans Dambach, Buochs

Parquet-Fabriken:
Gebr. Wyrsch, Buochs

Photographien:
Rud. Wiese, Postplatz, Sarnen

Radio:
Rud. Wiese, Postplatz, Sarnen

Schneidereien:
E. Murer, Beckenried
Hans Toul, Sonnenheim, Hergiswil
Alfr. Wyrsch, Stans

Schuhhandlungen und Werkstätten:
Fam. Blättler-Waser, Stans
W. Camenzind-Odermatt, Buochs
R. Christen-Scheuber, Wolfenschießen
Lussi-Amrhein, Postplatz, Stans
Jos. Lussy und Sohn, Stans
Jak. Zibung, Schmiedgasse, Stans

Seilereien:
E. Fischer, Sohn, Alpnachstad

Tuchhandlungen:
Ernst Achermann, Stans
L. Amstad-Amstad, Buochs
Marie Amstad, Dorfplatz, Stans
Ad. Christen, Sarnen
Heß-Niederberger, Stans
Rem. Joller, Stans
Xaver Stöckli, Stans

Versicherungen:
O. Dönni, Bergstr. 28, Luzern
M. Gut, Niederdorf, Stans

Wagnereien:
Achermann, Stans

Weinhandlungen:
Othm. Vokinger, Stans
Siegfr. Wallimann, Alpnach
Fam. Waser-Blättler, Stans

Weißwaren:
Frau Frei-Jann, Bahnhofplatz, Stans

Zementwaren:
A. Odermatt, Dallenwil

Ehret einheimisches Schaffen!

So rännets

hei, wenn's e gueti Maggi-Suppe git!

Maggi's Suppen sind seit über vier Jahrzehnten bekannt, erprobt nnd geschätzt wegen ihrer feinen Qualität, Bekömmlichkeit, großen Sortenauswahl, Preiswürdigkeit und praktischen Würfelpackung.

P 7264 K

Wenn Sie gute Suppen lieben und dabei sparen wollen an Arbeit, Zeit und Geld, dann halten Sie sich an

MAGGI's SUPPEN

Mutti, gib uns von den guten

Hero

Confitüren

Penzburg

P 7113 K