Objekttyp: **Advertising**

Zeitschrift: **Nidwaldner Kalender**

Band (Jahr): **87 (1946)**

PDF erstellt am: **25.05.2024**

Nutzungsbedingungen

Die ETH-Bibliothek ist Anbieterin der digitalisierten Zeitschriften. Sie besitzt keine Urheberrechte an den Inhalten der Zeitschriften. Die Rechte liegen in der Regel bei den Herausgebern.
Die auf der Plattform e-periodica veröffentlichten Dokumente stehen für nicht-kommerzielle Zwecke in Lehre und Forschung sowie für die private Nutzung frei zur Verfügung. Einzelne Dateien oder Ausdrucke aus diesem Angebot können zusammen mit diesen Nutzungsbedingungen und den korrekten Herkunftsbezeichnungen weitergegeben werden.
Das Veröffentlichen von Bildern in Print- und Online-Publikationen ist nur mit vorheriger Genehmigung der Rechteinhaber erlaubt. Die systematische Speicherung von Teilen des elektronischen Angebots auf anderen Servern bedarf ebenfalls des schriftlichen Einverständnisses der Rechteinhaber.

Haftungsausschluss

Alle Angaben erfolgen ohne Gewähr für Vollständigkeit oder Richtigkeit. Es wird keine Haftung übernommen für Schäden durch die Verwendung von Informationen aus diesem Online-Angebot oder durch das Fehlen von Informationen. Dies gilt auch für Inhalte Dritter, die über dieses Angebot zugänglich sind.

Ein Dienst der *ETH-Bibliothek*
ETH Zürich, Rämistrasse 101, 8092 Zürich, Schweiz, www.library.ethz.ch

http://www.e-periodica.ch

WITTKOP + CIE BECKENRIED

Lederwarenfabrik

Telephon 6 82 44

liefert u. a. **Velopacktaschen**
Sporttaschen
Rucksäcke
Viehglockenriemen

16

Lieferung nur an Wiederverkäufer

K. Näpflin-Schilter Wolfenschießen

Telephon 6 88 13

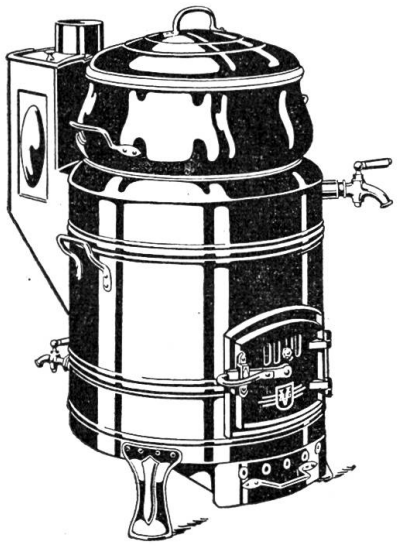

Eisenwaren und Haushaltungsartikel

Verzinkte Waschherde
Qualitätswerkzeuge
Seiler- und Bürstenwaren
Farben, Oele, Bodenwichse
Stahlspähne
Glaswaren

48

Niederberger Anton, Dallenwil Telephon 6 73 46
UNTERNEHMER

empfiehlt sich für alle vorkommenden **HOCH- und TIEFBAU-ARBEITEN**

Drainage-Arbeiten 74

Luftseilbahn Dallenwil-Wiesenberg

R. Niederberger Söhne, Seilbahnbau, Dallenwil
Telephon 6 72 84

KOHLEN
KOKS
BRIKETTS
HEIZOEL
BRENNHOLZ
GASHOLZ

kaufen Sie am besten beim Spezialgeschäft

Josef Zumbühl
Stansstad

Telephon 6 71 76 34

Der Fachmann für
Dachdecker- und Randarbeiten / Eternit
Billige Berechnung 41

R. Odermatt, Dallenwil
Dachdeckermeister Telephon 6 74 65

Sämtliche 86
Dachdecker- und Randarbeiten sowie Eternit
in fachgemäßer Ausführung zu billigster Berechnung übernimmt Unterzeichneter

W. Hermann, Stansstad
Dachdeckergeschäft Telephon 6 74 63

PARKETTERIE + SÄGEWERK

GEBR. BISSIG, GRAFENORT

Telephon 6 88 06

Prompte und leistungsfähige Lieferung
an Private und Baugeschäfte
Verlangen Sie unverbindlich Offerten

50

Schreinerei / Verkauf von Brennholz

Schreiner- und Glaserarbeiten

in fachmännischer Ausführung

SARGLAGER

Familie Blättler-Wyß, Hergiswil

30 Telephon 7 21 12

Dauerwellen Ondulation
Wasserwellen Färben
Föhnwellen Manicure

in bekannt nur guter Ausführung bei

Parpan - Lehmann, Stansstad

Herren- & Damensalon / Parfümerie

Telephon 6 74 56

VIKTOR GUIDALI
HERGISWIL

Telephon 7 20 25

Hoch- und Tiefbau

Eisenbetonarbeiten
Reparaturen 29
Schmiede
Verkauf von Baumaterialien

ALBIN GNOS

Hergiswil am See

Telephon 7 21 78 28

Elektrische Licht-, Kraft- und Sonnerie-Installationen

Umänderungen
Reparaturen
Beleuchtungskörper
Elektr. Apparate

fachgemäße und prompte Bedienung
unter billigster Berechnung

Mit höfl. Empfehlung *Obiger*

Verzeichnis für den 10-Rp.-Brief-Verkehr

Nachdruck verboten

Man findet in diesem Verzeichnis, ob ein Brief mit nur 10 Rp. frankiert werden kann. Man sucht unter dem Postbüro des Absenders, ob die Nummer jenes Postbüros, nach dem der Brief spediert werden soll, aufgeführt ist. Wenn dies nicht der Fall ist, muss der Brief mit 20 Rp. frankiert werden. Beispiel: Von Stans soll ein Brief nach Luzern und einer nach Kägiswil gesandt werden. Luzern hat die Nummer 48. Diese ist unter Stans nicht zu finden: also 20 Rp. Kägiswil No. 39 ist unter Stans aufgezeichnet: also 10 Rp.

1. Adligenswil
2. Alpnachdorf
3. Alpnachstad
4. Altzellen
5. Bauen
6. Beckenried
7. Brienzwiler
8. Brunnen
9 Brünig
10. Buochs
11. Büren
12. Bürgenstock
13. Bürglen Ob.
14. Dallenwil
15. Ebikon
16. Eigental
17. Emmenbr.
18. Emmetten
19. Engelberg
20. Ennetbürg.
21. Ennetmoos
22. Flüeli
23. Fürigen
24. Gerliswil
25. Gersau
26. Giswil
27. Goldau
28. Goldern
29. Grafenort
30 Greppen
31. Grosstheil
32. Hergisw. Nid.
33. Hertenstein
34. Hofstet. b. Brz.
35. Hohfluh
36. Horw
37. Ingenbohl
38. Isenthal
39. Kägiswil
40. Kastanienb.
41. Kerns
42. Kehrsiten
43. Kleintheil
44. Kriens
45. Lauerz
46. Littau
47. Lungern
48. Luzern
49. Meggen
50. Meiringen
51. Melcht. m. Frutt
52. Merlischach.
53. Morschach
54. Niederrickb.
55. Obbürgen
56. Obermatt
57. Obernau
58. Oberrickenb.
59. Obsee b. Lung.
60. Pilatus Kul.
61. Ramersberg
62. Rathausen
63. Reuti-Hasleb.
64. Rigi-First
65. Rigi-Kaltb.
66. Rigi-Klöst.
67. Rigi-Kulm
68. Rigi-Scheidegg
69. Rigi-Staffel
70. Rigi-Unterstett.
71. Rothorn-Kulm
72. Rütli
73. Sachseln
74. Sarnen
75. Schöneck
76. Schwendi
77. Seeburg
78. Seelisberg
79. Sisikon
80. Sörenberg
81. Stalden
82. Stans
83. Stansstad
84. St. Niklaus./Luz.
85. St. Niklaus./Obw.
86. Treib
87. Vitznau
88. Vordermeg.
89. Weggis
90. Werthenstein
91. Wiesenberg
92. Wilen
93. Wolfensch.

Obwalden

Alpnachdorf 3, 11, 12, 14, 16, 21, 22, 23, 32, 36, 39, 40, 41, 42, 55, 60, 61, 73, 74, 76, 82, 83, 85, 91, 92, 93

Alpnachstad 2, 11, 12, 14, 16, 21, 22, 23, 32, 36, 39, 40, 41, 42, 44, 55, 57, 60, 61, 73, 74, 76, 82, 83, 84, 85, 91, 92

Bürglen 7, 9, 22, 62, 28, 31, 35, 43, 47, 50, 51, 63, 73, 76, 85, 92

Engelberg 29, 51, 58, 93

Flüeli 2, 3, 13, 21, 26, 29, 31, 39, 41, 43, 51, 61, 73, 74, 76, 85, 91, 92

Giswil 9, 13, 22, 31, 35, 41, 43, 47, 51, 59, 61, 73, 74, 76, 81, 85, 92

Grafenort 11, 14, 19, 21, 22, 39, 41, 51, 54, 58, 73, 74, 82, 85, 91, 93

Grosstheil 9, 13, 22, 26, 43, 47, 51, 61, 73, 74, 76, 85, 92

Kägiswil 2, 3, 14, 16, 21, 22, 32, 41, 51, 60, 61, 73, 74, 76, 82, 83, 85, 91, 92

Kerns 2, 3, 14, 21, 22, 26, 29 32, 39, 41, 51, 60, 61, 73, 74, 76 82, 83, 85, 91, 92, 93

Kleintheil 7, 9, 13, 22, 26, 31, 35, 47, 51, 59, 61, 71, 73, 74, 76, 80, 85, 92

Lungern 7, 9, 13, 26, 28, 31, 34, 35, 43, 50, 63, 71

Melchtal 2, 3, 21, 22, 26, 31, 39, 41, 43, 51, 60, 72, 74, 76, 85, 91, 92

Sachseln 2, 3, 13, 22, 26, 29, 31, 39, 41, 43, 51, 61, 74, 76, 85, 92

St. Niklausen 2, 3, 13, 21, 22, 26, 29, 31, 39, 41, 43, 51, 56, 61, 73, 74, 76, 85, 91, 92, 93

Sarnen 2, 3, 21, 22, 26, 29, 31, 39, 41, 43, 51, 60, 61, 73, 76, 91, 92

Schwendi 2, 3, 13, 21, 22, 26, 31, 39, 43, 49, 51, 61, 73, 74, 85, 92

Nidwalden

Beckenried 5, 10, 11, 12, 14, 18, 20, 23, 25, 30, 33, 38, 42, 54, 55, 58, 64, 65, 66, 67, 68, 69, 70, 72, 78, 82, 83, 86, 87, 89, 91, 93

Büren 2, 3, 6, 10, 12, 14, 18, 20, 21, 23, 29, 32, 33, 40, 42, 54, 55, 58, 82, 83, 91, 93

Buochs 6, 11, 12, 14, 18, 20, 21, 23, 25, 30, 32, 33, 36, 40, 42, 49, 54, 55, 58, 64, 65, 66, 67, 68, 69, 70, 82, 83, 84, 87, 88, 89, 91, 93

Dallenwil 2, 3, 10, 11, 12, 20, 21, 23, 29, 32, 39, 40, 41, 42, 54, 55, 58, 82, 83, 91, 93

Emmetten 5, 6, 8, 10, 11, 20, 25, 27, 37, 38, 45, 53, 54, 64, 66, 68, 70, 72, 78, 79, 86, 87

Ennetbürgen 1, 6, 10, 11, 12, 14, 18, 20, 21, 23, 25, 30, 32, 33, 36, 40, 42, 49, 52, 54, 55, 64, 65, 66, 67 68, 69, 70, 77, 82, 83, 84, 87, 89, 91, 93

Ennetmoos 2, 3, 10, 11, 12, 14, 20, 22, 23, 29, 32, 36, 39, 40, 41, 42, 54, 55, 58, 60, 61, 73, 74, 76, 82, 83, 84, 85, 91, 92, 93

Hergiswil 2, 3, 10, 11, 12, 14, 16, 17, 20, 21, 24, 33, 36, 39, 40, 41, 42, 44, 46, 48, 49, 55, 57, 60, 77, 82, 83, 88, 91

Kehrsiten 1, 2, 3, 6, 10, 11, 12, 14, 15, 17, 20, 21, 23, 30, 32, 33, 36, 40, 44, 46, 48, 49, 52, 54, 55, 56, 60, 62, 64, 65, 69, 77, 82, 83, 84, 87, 89, 91

Niederrickenbach 6, 10, 11, 12, 14, 18, 20, 21, 23, 29, 42, 54, 55, 58, 82, 83, 91, 93

Obbürgen 1, 2, 3, 6, 10, 11, 12, 14, 20, 21, 23, 30, 32, 33, 36, 40 42, 44, 48, 49, 52, 54, 57, 60, 65, 77, 82, 83, 84, 87, 89, 91, 93

Oberrickenbach 6, 10, 11, 14, 19, 21, 29, 54, 58, 82, 91, 93

Stans 2, 3, 4, 6, 10, 11, 12, 14, 20, 21, 23, 29, 32, 33, 36, 39, 40, 41, 42, 54, 55, 56, 58, 60, 75, 82, 83, 84, 89, 91, 93

Stansstad 2, 3, 6, 10, 11, 12, 14, 16, 20, 21, 23, 32, 33, 36, 39, 40, 41, 42, 44, 46, 48, 49, 54, 55, 57, 60, 77, 82, 84, 89, 91, 93

Wiesenberg 2, 3, 10, 11, 12, 14, 20, 21, 22, 23, 29, 30, 32, 40, 41, 42, 54, 55, 58, 61, 74, 82, 83, 85, 91, 93

Wolfenschiessen 2, 6, 10, 11, 12, 14, 19, 20, 21, 23, 29, 41, 54, 55, 58, 82, 83, 85, 91

E. DILLIER, SARNEN

OFENBAU
KACHELFABRIKATION

Geschäftsgründung 1785 · Telephon 8 65 08

Erstelle Kachelöfen jeder Art, zu Heiz-, Back- und Kochzwecken. als Neuerung Kachelofenzentralheizung, sowie Kachelofen-Luftzentralheizungen. Kochherde verschiedener Systeme. sowie Tragöfen. 6

Zahlreiche Referenzen zur Verfügung

Der Kachelofen von heute ist besser!

Obwaldner Gewerbebank Sarnen mit Einnehmerei Kerns

Besorgung aller Bankgeschäfte
reell und diskret 12
insbesondere die **Annahme von Geldern** mit guter Verzinsung. Jede weitere Auskunft erteilt gerne **Die Direktion**

F. Ruckstuhl

Schmiede **KÄGISWIL**

Hufbeschlag, Waldwerkzeuge, Pflugrevisionen, Schlepp- und Handrechen
Verkauf und Reparaturen sämtlicher landw. Maschinen ◆ Stand am Stansermarkt im Frühjahr

Furrer-Britschgi, Sarnen

Telephon 8 60 48
14

Occasionen

An- und Verkauf von
Möbel, Kleider, Schuhe, Geschirr und Glaswaren

Mit höflicher Empfehlung

Rohrer Karl *Sarnen*

Telephon 8 61 19

Sanitäre Anlagen und Heizungen
Spenglerei / Blech- und Holzzement Durotekt-Dächer / Bäder, Kalt- und Warmwasser-Anlagen

A. POLI

HERGISWIL am SEE
Telephon 72192
32

Vermiete: Transportabler **Steinbrecher** und selbstangetriebener **Aufbruchhammer**

OBWALDNER KANTONALBANK SARNEN

besorgt alle Bankgeschäfte
vertrauenswürdig
und unter
strengster Verschwiegenheit

9 Auskünfte unverbindlich und unentgeltlich *Die Direktion*

Mechanische Bauschreinerei und Glaserei

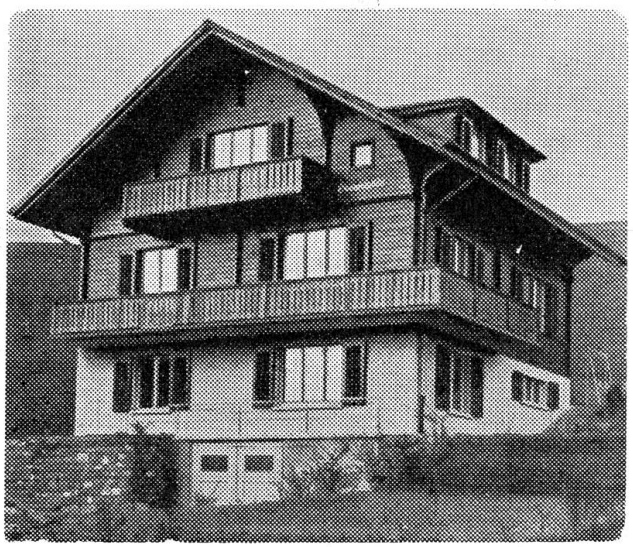

JOSEF IMFELD, SARNEN

Telephon 8 62 07 *Spezialität:* **Fenster und Türen**

HOTEL ZUNFTHAUS
Schlüssel SARNEN

Anerkannt gutbürgerl. Küche
Reelle Getränke
Zimmer mit fl. Wasser

Mit höfl. Empfehlung: *Karl Rohrer*
Telephon 8 61 75 12

VELOS *und Reparaturen*

Anfertigung von Anhängern
zu mäßigen Preisen und in
jeder gewünschten Ausführung

22

Mit höflicher Empfehlung

Paul Schleiß, Velos, Buochs

Josef Odermatt, Buochs 26

Sanitäre Installationen mech. Schlosserei

Hinterdorf Telephon 6 81 58

Empfiehlt sich zur Uebernahme sämtlicher in sein Fach einschlagenden Arbeiten

Prompte Bedienung **Zentralheizungen**

Wir empfehlen uns für die Lieferung von

PARKETTBÖDEN

vom einfachen Hartholzriemen bis zum reichhaltigen Luxusparkett

Verlangen Sie Offerten von der Firma

WYRSCH + CIE *Parkettfabrik* **BUOCHS**

NIDWALDEN

Reichhaltiges Lager in soliden Schuhwaren zu billigsten Preisen, sowie schöne Schirme für Herren und Damen. Korbwaren, Spielwaren Schultaschen, Papeterien

E. CAMENZIND Schuhhandlung BUOCHS

Ansichts-, Trauer- und Gratulations-Karten
Große Auswahl Damenstrümpfe
Chocoladen und Biscuits .. Depot Villars

HOCH- UND TIEFBAU-UNTERNEHMUNG

Hermann Bürgi, Alpnach

Telephon 7 11 14 Postcheck VII 3057

Filialen
Sarnen (Obw.) Telephon 8 60 08
Ennetmoos (Nidw.)
Münster (Wallis)

47

V. und J. Achermann, Buochs

BAU- UND MÖBELSCHREINEREI

Telephon 6 81 52

Komplette Aussteuern
Moderne Möbel
Stilmöbel
Antike Möbel
Renovieren antiker Möbel

27

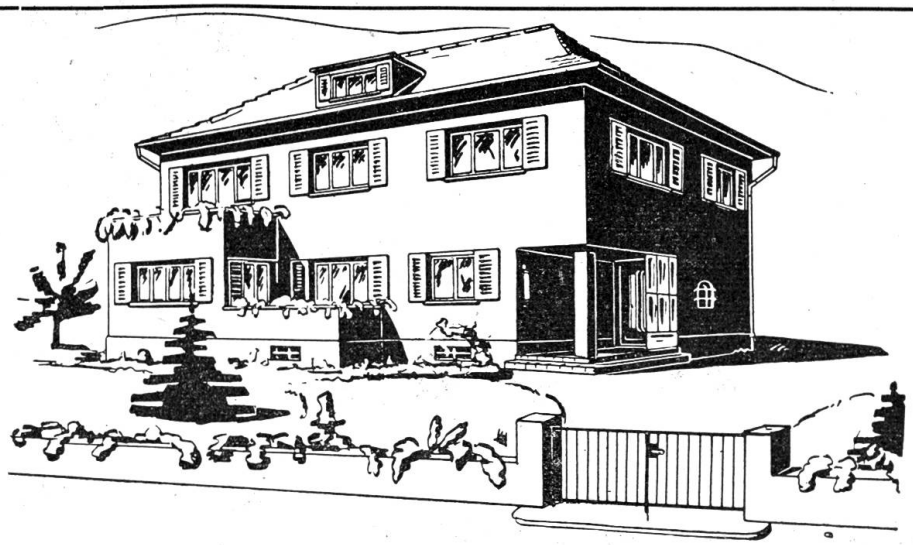

BAUGESCHÄFT R. & W. ACHERMANN

BUOCHS UND ENNETBÜRGEN
Telephon 6 83 07

empfiehlt sich für

Hoch- und Tiefbauarbeiten

24

Uebernahme schlüsselfertiger Bauten, sowie Parkett und Plattenarbeiten. Baumaterialienhandlung

Hoch- und Tiefbau-
Unternehmung

19 Baumaterialien-Verkauf

Franz Murer, Beckenried

Telephon 6 82 19
6 84 55
Werkplatz 6 83 67

Gottfr. Fischers Wwe., Beckenried

KUNSTMÖBEL
FABRIK

Telephon 6 82 17

Erstklassige Firma für antike Möbel
Großes Lager
Erfahrene Facharbeiter
Spezialwerkstätte

17 Kaufe auch stets besonders urschweizerische antike Möbel

R. Wagner-Rigert, Stans

Metzgerei - Wursterei

BÜNDNERSPEZIALITÄTEN

empfiehlt sich
als erstes
qualitatives Fachgeschäft

Telephon 6 76 31

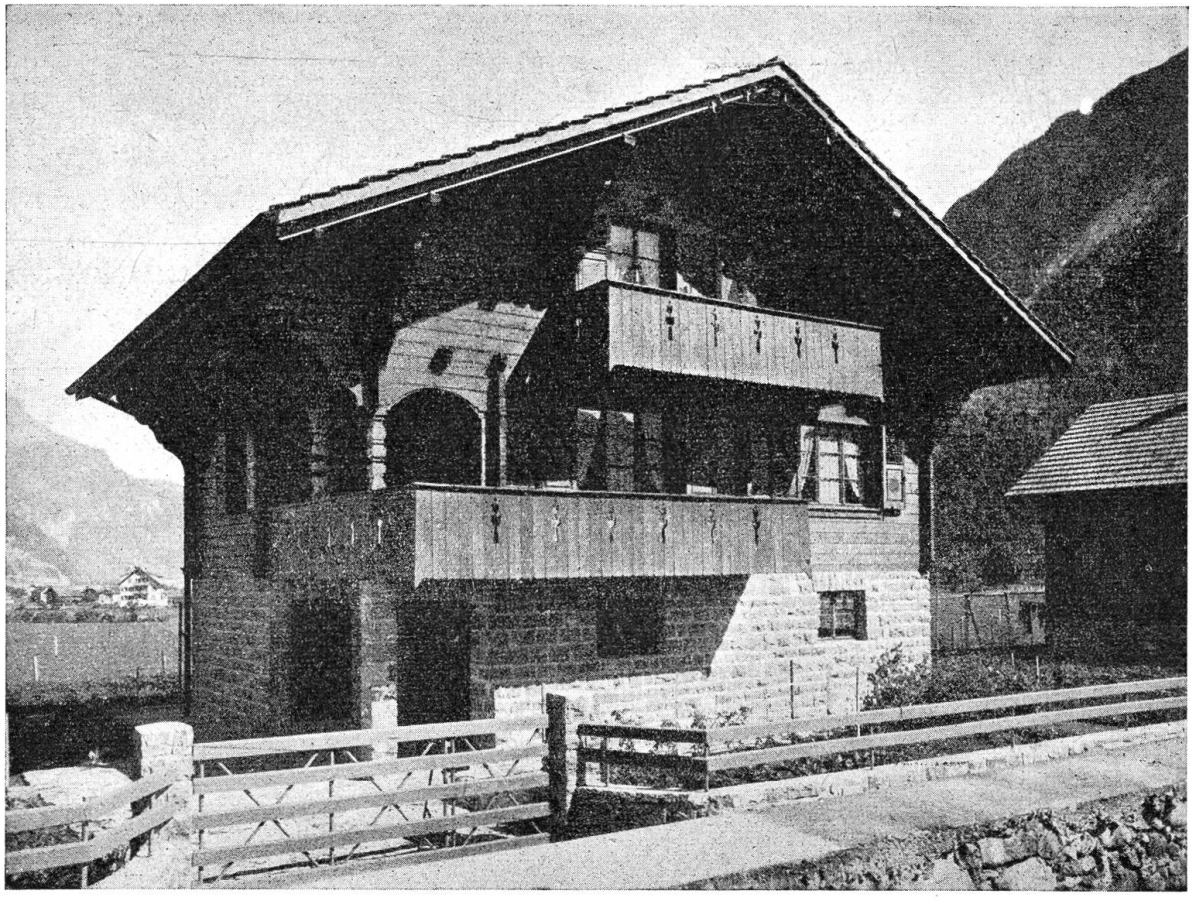

R. Näpflin, Beckenried

Chaletbau Zimmerei

19

Telephon 6 83 18

Zimmerei-Arbeiten

jeder Art für Neu-, Um- und Aufbauten und Schreinerei

Uebernahme

schlüsselfertiger Bauten

unter billigster Berechnung

Beliebter Ausflugsort / Schöne Gartenwirtschaft am See / Überdies großer Garten für Vereinsanlässe

GASTHAUS UND PENSION **Dampfschiffbrücke**
ROZLOCH b. STANSSTAD / FRAU E. GOSSO-BLÄTTLER

Medikamente

sind eine Vertrauenssache.
Wir dürfen Ihnen als bestbewährte Stärkungsmittel empfehlen:

Vin Amonta für Kranke und Erschöpfte
Fl. zu 4.50 und 8.50

Amontella für Magen und Nerven
1 Fl. 5.—, 4 Fl. 18.—

Ferrobor für Blutarme und Bleichsüchtige
1 Fl. 4.—, 4 Fl. 14.50

Apotheke Stans, Dr. Amberg

Rascher Postversand *Telephon 6 71 19*

Reelle
Tischweine
zu mäßigen Preisen
Feine
Flaschenweine
in vorzüglicher Auswahl

Der beliebte süße **Mistella**
ist wieder zu haben

Othmar Vokinger
Stans
Weinhandlung

Telephon: Geschäft 6 71 49 Wohnung 6 74 57

Robert Gut-Murer, Stans

besorgt zuverlässig und billig

Mit höflicher Empfehlung Telephon 6 71 81

Auto-Mietfahrten
Transporte aller Art
Lieferung sämtlicher
Mineralwasser

ELEKTRISCHE ANLAGEN **Schilter, Stans**
Engelbergstraße 20, Telephon 6 75 55

Licht
Kraft
Telephon
Apparate

Empfehle mich für Neuerstellung und Reparatur von

Haar-Zöpfen
Haar-Teilen
Strassen Postiches

Fachmännische Ausführung

Bescheidene Preise

Giezendanner-Amstad
Dipl. Damen- u. Herrencoiffeur, Stans
Telephon 6 73 40

Bau-Unternehmung

A. FRANCHINI
BECKENRIED

Telephon 6 82 58

empfiehlt sich höflich für

Neu- und Umbauten
Reparaturen
Baumaterialien

18

Das große Erlebnis.

Er saß mit ihr auf einer Bank.

„Sind Sie noch nie einem Mann begegnet, bei dessen Anblick alle Nerven in Ihnen fieberten, wo Ihnen das Herz bis zum Hals klopfte, vor dem Sie sich fürchteten und zu dem Sie doch, von einer inneren Notwendigkeit getrieben, gehen mußten?"

„Doch, einmal hatte ich dies Gefühl."

„Wann war es?"

„Als ich zu meinem Zahnarzt ging!"

Oswald Friedrich, Bedachungsgeschäft, **Stans**

Telephon 6 72 23 *bedient Sie stets vorteilhaft und preiswert*

Josef Thalmann, Stans

Telephon 6 72 59 empfiehlt sich höflich

Zimmerei und Parkettarbeiten Treppenbau

HOLZ- UND KOHLENHANDLUNG STANS - TEL. 6 73 75

Vorteilhaft sind Holz und Kohlen
stets bei **Josef Gut** zu holen.
Er führt schnell den Auftrag aus
bringts auch portofrei ins Haus.
Anthrazit und Buchenscheiter,
Stauden, Briketts und so weiter,
heizen ausgezeichnet gut,
wenn sie liefert **Josef Gut.**

ENGELBERGERSTRASSE 40, STANS - TEL. 6 73 75

Sanitäre Einrichtungen

Badezimmer
Klosett-, Pissoir-. Warmwasser-
und Waschküchenanlagen
sind Vertrauenssachen

Für erstklassige Ausführung garantiert und empfiehlt sich

Telephon 6 72 31

Albert Wyß, dipl. Installateur, Stans

Metzgerei **Stutzer**

Stans und Stansstad

das Haus für bekannt feine

Fleisch- und Wurstwaren

empfiehlt sich aufs Beste. *Josef Stutzer*

Große Auswahl von Kleiderstoffen und Wäscheaussteuern empfiehlt

Tuchhandlung Liem **Stans** Engelbergstraße Tel. 6 72 30

O. Achermann Handelsgärtnerei **Stans**

Telephon 6 72 50 empfiehlt sich höflich

Alois Christen

Baugeschäft

Stans

empfiehlt sich für alle
in sein Fach einschlagenden
Arbeiten

Telephon 6 71 70

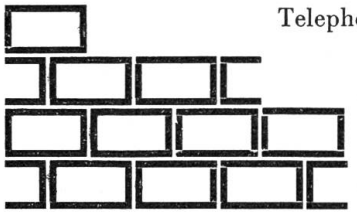

Genügend.

Mutter: „Fritz, ich bemerke zu meinem Erstaunen, daß du dich nur jeden zweiten Tag wäschst?" — Fritz: „Na, Mutter, wo die Tage jetzt so kurz sind!"

Falsche Zeitangabe.

Der kleine Karl: „Mutter, ist es nicht bald Mittagszeit?" — Mutter: „Noch lange nicht!" — Karl: „Dann muß mein Magen aber vorgehen!"

Die Wirbelsäule.

Ein hoffnungsvoller Jüngling schrieb einen Aufsatz über den Knochenbau des Menschen und berichtete: „Die Wirbelsäule ist ein Knochen, der den Rücken hinunterläuft. An ihrem oberen Ende sitzt der Kopf, am unteren sitze ich."

Schröckliche Begebenheit.

„Sie haben also das Buch: Wie werde ich energisch! gelesen, Herr Bünzli; hoffentlich mit Erfolg?"

„Freilich, aber meine Frau hat es auch gelesen!"

E. Ettlin-Waser, Stans

Werkstatt für Innenausbau von Wohnräumen und handwerkliche Möbel

Anfertigung von **ganzen Aussteuern - Einzelmöbeln - Dielengarnituren**
Bauernstuben - Kücheneinrichtungen
in allen Formen, nach eigenen und gegebenen Entwürfen

Werkstatt: Stansstaderstraße 28 - Wohnung: Engelbergstraße 34 - Telephon 6 76 64

Metzgerei und Speisewirtschaft
zum **Hirschen** *Stans*

empfiehlt den titl. Einwohnern von Nidwalden, sowie Passanten das Beste aus Küche und Keller, zu mäßigen Preisen *H. Luternauer*

Sämtliche Sorten **Käse**
in prima Qualität
sowie alle **Spezereien**
empfiehlt

Molkerei
Zelger
Stans

Nicht zu helfen.

Der Arzt hatte seinen nervösen Patienten sorgfältig untersucht und wollte ihm zum Schluß noch einen Rat geben: „Sie machen sich zu viel Sorgen um Ihr Geld, sagte er, „nehmen Sie die Sache doch leichter! Vor einigen Wochen habe ich einen Herrn behandelt, der nicht schlafen konnte aus Unruhe über seine unbezahlten Schneiderrechnungen. Ich habe ihm geraten, sich überhaupt nicht um die Rechnungen zu bekümmern, und jetzt geht es ihm ausgezeichnet!" — „Ja, sehen Sie Herr Doktor", sagte traurig der Patient, „ich bin nämlich Schneider!"

Der Gescheiteste.

Ein Engländer, ein Ire und ein Schotte verabreden ein Picknick, bei dem jeder etwas mitbringen soll. Der Engländer erscheint mit gutem Essen, der Ire mit gutem Getränk, der sprichwörtlich sparsame Schotte — mit seiner Frau.

Uhren
Gold- und
Silberwaren
Optik
Reparaturen

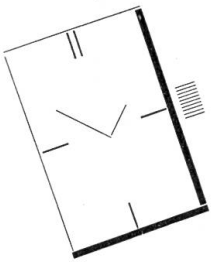

E. Amstutz + Stans

vormals W. Achermann-Deschwanden

Telephon 6 74 36 Postcheck VII 8824

Gebr. E. & O. Scheuber, Stans

Mech. Schmiede und Wagnerei

Telephon 6 74 07

Wagenbau
Hufbeschlag
Rinderbeschlag
Werkzeuge aller Art

Jauchekarren
Graskarren
Schlitten
Stielwaren

Was gedenken Sie anzuschaffen?

ein Velo, eine Nähmaschine oder einen Musikapparat

In allen diesen Fällen bin ich in der Lage Sie aufs Beste zu bedienen und führe in großer Auswahl erste Marken in Damenvelos und Herrenvelos zu noch mäßigen Preisen.

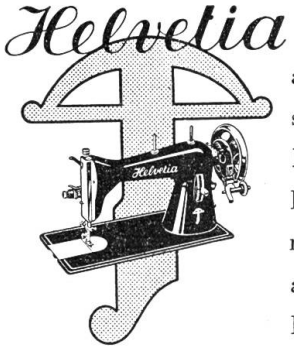

»Helvetia« Nähmaschinen von der einfachsten bis feinsten Ausführung. Vor anderweitigem Ankauf besichtigen Sie unbedingt mein großes Lager um sich selber davon überzeugen zu können, daß ich Ihnen nur das Beste biete. Ich stehe Ihnen gerne mit Rat und Tat zur Seite. Unverbindliche Vorführung.

Für die häusliche Unterhaltung oder Tanz biete ich Ihnen mein reichhaltiges Lager in Schallplatten. Stets das Neueste am Lager. Vergessen Sie auch nicht, daß Sie vorkommende Reparaturen jederzeit sofort in besteingerichteter mech. Werkstätte zu billigstem Preis ausführen lassen können. Mit höflicher Empfehlung

Josef Christen, Velo-, Nähmaschinen- und Musikhaus, Stans

Telephon 6 71 14

Franz Imboden, Stans *Bau- und Möbelschreinerei*

Telephon 6 72 26

empfiehlt sich höflich für alle in sein Fach einschlägigen Arbeiten

In großer Auswahl finden Sie noch **Popeline, Oxford, Barchent** für Herren- und Knabenhemden nach Wunsch zuschneiden oder anfertigen. Mit bester Empfehlung

H. Stöckli-Zwissig Engelbergstraße 1 **Stans**

Elektrische Anlagen

Schilter, Stans

Engelbergstraße 20, Tel. 6 75 55

Licht
Kraft
Telephon
Apparate

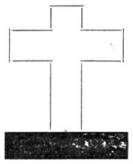

Dominik Lussi
Bildhauer **Stans**
alt Spital

Grabdenkmäler von einfacher bis zu feinster Ausführung

Renovationen Reparaturen

Behörden:

Bundesrat (Amtsperiode 1944—47).

		Geburtsjahr
Eduard von Steiger, Justiz- und Polizeidepartement (Bundespräsident)	Bern	1881
Dr. Karl Kobelt, Militärdepartement (Vizepräsident)	Marbach	1891
Dr. Philipp Etter, Departement des Innern	Menzingen	1891
Dr. Enrico Celio, Post- und Eisenbahndepartement	Ambri	1889
Dr. Walter Stampfli, Volkswirtschaftsdepartement	Aeschi (Sol.)	1884
Ernst Nobs, Finanz- und Zolldepartement	Seeberg (B.)	1886
Dr. Max Petitpierre, Politisches Departement	Neuenburg	1899

Nidwalden

Nationalrat: Arnold Wagner, Stans. — **Ständerat:** Remigi Joller, Stans.

Regierungsrat (Amtsperiode 1943—46)

	Wohnort	Geburtsjahr
Christen Werner, Landammann, 1945/46, Chef für Wasser- und Elektrizitätswirtschaft	Wolfenschießen	1895
Joller Remigi, Landesstatthalter, 1945/46, Bau- und Vermessungsamt	Stans	1891
Odermatt Carl, Landsäckelmeister	Stans	1882
Gabriel Dr. Theodor, Polizei- und Sanitätsdepartement	Stans	1875
Wagner Arnold, Land- und Forstwirtschaftsdepartement	Stans	1890
Odermatt Gottfr., Erziehungsdirektor u. Chef der Arbeitslosenversicherung	Ennetbürgen	1880
Wymann Otto, Lebensmitteldirektor und Chef der Kriegswirtschaft	Beckenried	1886
Gander-Joller Josef, Vorsteher des Amtes für Maß und Gewicht und des Gemeindedepartementes, Fabrikwesen	Beckenried	1876
Blättler Josef, Chef des Steuerwesens	Oberdorf	1880
Odermatt Josef, Dr. jur., Vorsteher des Armen- u. Vormundschaftswesens	Buochs	1892
Blättler Remigi, Militärdirektor	Hergiswil	1899

Obergericht: Ed. Amstad, Beckenried (Präsident), Jakob Frank, Ennetbürgen, Theod. Christen, Altzellen, Josef Zumbühl, Stansstad, Dr. Josef Siegwart, Hergiswil, J. Bircher, Obbürgen, Karl Odermatt, Waltersberg, Jak. Odermatt, Stansstad, Jos. Zimmermann, Buochs, Carl Niederberger, Oberdorf, Jakob Odermatt, Stans, Bläsi Alois, Stans.

Kantonsgericht: Lic. jur Wilh. Käslin, Beckenried (Präsident), E. Achermann, Stans, Alois Risi, Ennetbürgen, L. Amstad, Buochs, Franz von Büren, Ennetmoos, Remigi Blättler, Hergiswil, Dr. Josef Gander, Stans, Alfr. Zimmermann, Stans, Jakob Niederberger, Wolfenschießen.

Landrat: Murer E., Beckenried (Präsident), Odermatt Dr. J., (Vizepräsident). **Stans:** Bucher Ed., Dr. Odermatt, Blättler O., Bläsi A., Lussi Ed., Odermatt J., Vokinger W., Bünter J., Gut J., Achermann J., Amstutz Al. **Ennetmoos:** Odermatt A., Wagner F., Amstutz J. **Dallenwil:** Niederberger J., Odermatt J., Odermatt A. **Stansstad:** Lussi R., Durrer A., Waser J., Flury P. **Oberdorf:** Flühler W., Achermann W., Würsch J., Lussi A., Lussi K. **Buochs:** Meyer J., Odermatt W., Christen T., Barmettler A., Risi M., Wyrsch M., Frank J. **Ennetbürgen:** Mathis A., Gabriel M., Odermatt F., von Holzen J. **Wolfenschießen:** Christen R., Blättler W., Niederberger W., Zumbühl A., Niederberger A. **Beckenried:** Murer E., Amstad-Wyrsch J., Gander A., Amstad O., Murer J., Berlinger J. **Hergiswil:** Zgraggen E., Blättler R., Keiser W., Mathis A., Huser J., Erni G., Keiser E., Blättler F. **Emmetten:** Näpflin J., Näpflin J.

Obwalden:

Nationalrat: Dr. med. vet. G. Odermatt, Sarnen. **Ständerat:** L. v. Moos, Sachseln.

Regierungsrat:

	Wohnort	Geburtsjahr
Abächerli Alois, Landammann, Staatswirtschaftsdepartement	Giswil	1895
Infanger Eduard, Landesstatthalter, Militärdepartement	Engelberg	1880
Gasser Franz, Baudepartement	Lungern	1889
Odermatt, Dr. med. vet. Gotthard, Justizdepartement	Sarnen	1902
Rohrer Alois, Finanzdepartement	Sachseln	1880
Röthlin Alois, Dep. des Gemeinde-, Vormundschafts- und Armenwesens	Kerns	1882
Spichtig Leo, Polizeidepartement	Sarnen	1889

Obergericht: Lüthold F., Alpnach (Präsident), von Moos L., Sachseln (Vizepräsident), Vogler F., Lungern, Gander J., Dr. jur., Engelberg, Vogler-von Flüe J., Lungern, Egger O., Kerns, Wallimann G., Alpnach.

Kantonsgericht: Durrer F., Dr. jur., Alpnach (Präs.), Stockmann C., Sarnen (Vizepräs.), Berchtold-Halter, Giswil, Schäli A., Flüeli, Ettlin J., Kerns, Wirz Th., Sarnen, Imfeld Th., Lungern.

Kantonsrat: **Sarnen:** Dillier Chr., Stockmann H., Britschgi Alb., Schwändi, Berwert H., Schwändi, Burch R., Wilen, Dr. jur. Diethelm C., Wirz W., von Wyl L., Kägiswil, Kiser Josef, Ramersberg, Stockmann Hans, Sarnen. **Kerns:** Ettlin A., von Rotz N., Ettlin W., Windlin A., Reinhard Alb. **Sachseln:** von Flüe P., von Moos A., Anderhalden B. **Alpnach:** Jöri A., Heß O., Nufer, J., Heimann O., Müller F. **Giswil:** Halter O., Zumstein J., Enz-Jost A., Abächerli-Enz H. **Lungern:** Ming A., Imfeld N., Vogler S. **Engelberg:** Amrhein W., Amrhein H., Hurschler P., Dr. phil Heß J.

R.A. Joller
VORM. SCHWESTERN JOLLER/STANS

Herrenhüte
Raucherartikel
Handschuhe
Handtaschen
Brautschleier
Brautkränze
Trauerkränze

Alois Christen-Huser
Stans Telephon 6 73 12
Mech. Schmiede und Schlosserei
Maschinenhandlung, Stans

empfiehlt sich für die Lieferung von sämtlichen **landwirtschaftlichen Maschinen,** wie Küpfer-Hochdruckjauchepumpen — Rapid-Motormähern — Seilwinden, Pferdemähmaschinen sowie Dosenverschließmaschine RAPID-UNIVERSAL **zum Sterilisieren**

Alle Reparaturen werden fachgemäß und prompt ausgeführt

Bloß!

Mein Freund der Theaterdirektor erzählt: Auf einem Spaziergang bin ich Zeuge eines ausgelassenen Kinderspiels. Ich frage einen der Buben: „Was spielt Ihr denn eigentlich?" „He, Zirkus!" ist die Antwort. „Und du bist gewiß der dumme August?" „Nein, dafür kann ich noch zu wenig. Ich spiele bloß den Direktor!"

Logik.

Was fällt dir denn ein, Paul, dem kleinen Emil immerzu mit deinen Pfeilen auf den Magen zu schießen?" „Aber Papa, wir spielen doch Wilhelm Tell, und Emil hat den Apfel schon gegessen . . .!"

*

Ein Appenzeller fährt in der Eisenbahn, nimmt die Pfeife aus der Tasche und bittet nacheinander seine drei Mitreisenden vergebens um Feuer. Er geht in den Gang hinaus, zieht die eigenen Zündhölzer aus der Tasche und flucht vor sich hin: „Chaibe gizigi Gsellschaft das!"

Die neue

Bernina

Portable

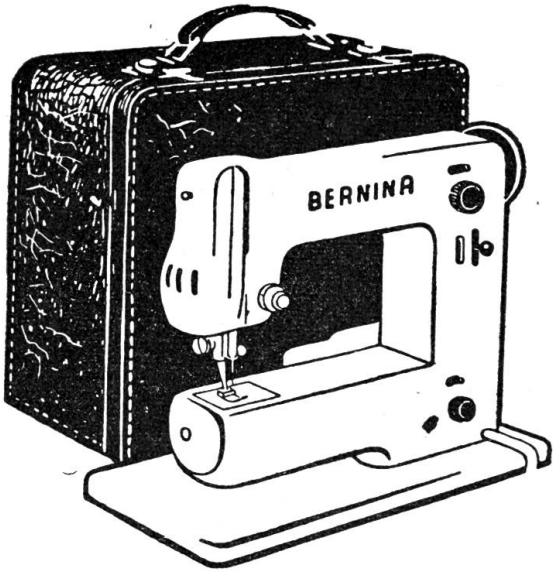

Vorführung und Verkauf
Auch alle anderen Modelle
sofort lieferbar bei

Fr. Gabriel, Beckenried und Stans

Taxi-Dienst für Hochzeitsfahrten,
für Krankentransporte mit spez. eingerichtetem Wagen

Telephon 68262 **Mech. Werkstätte**

M. Amstad, Stans

Tuchhandlung

Telephon 67160

▶ Gute Qualitäten
▶ Auswahlsendungen prompt

Reinwollene und wenig gemischte Damenkleider und Mantelstoffe, Damen- und Töchtermäntel, Strickwaren für Herren und Damen. Halbleinenhosen, Unterkleider, Ueberkleider, Schürzen, Damenstrümpfe, Corsets, Damenwäsche, Herrenhemden, Wolldecken, Barchentbettücher Ia. Qualität, Herren- und Damenregenschirme vom billigsten bis zum feinsten. Aussteuerartikel

Käsehandlung

Carl Odermatt-Zumbühl
Stans

Spezialität: **Sprinzreibkäse**

Chemische Kleider-Reinigung

J. Niederberger-Gürtler

Engelbergstraße 17

mit modernster

Trockenreinigungsanlage

für Kleidungsstücke

jeder Art

sowie Pelze und Hüte

Erstklassiges Feingebäck - Spezialitäten

G. Lussy-Geisser
Stans

Telephon 6 73 84
Extra-Bestellungen werden prompt ausgeführt
Filiale neben der Krone

BÄCKEREI

CONDITOREI

Weber-Dieselmotoren

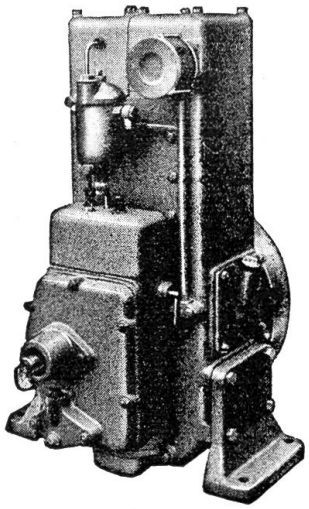

6—20 PS stationär und fahrbar
sind am rationellsten
da bis 50 % billigerer Betrieb gegenüber dem Benzinmotor

Schweizerfabrikat — Rascheste Lieferung von Motoren und Ersatzteilen

Vertreter für die Zentralschweiz:

Niederberger, Winkelriedgarage, Stans

Telephon 67468

Frau Wolf-Gut, Stans
Damenkonfektion
Telephon 6 72 16

Damenstrümpfe
in Wolle und Seide
Kinderstrümpfe, Socken
für jede Jahreszeit
Echarpen, Handschuhe
in größter Auswahl

Bäckerei zum Rößli
H. Käslin, Stans Telephon 6 71 02
Für den Alltag oder Feste
Aus unserem Haus das Beste!

Alois Ineichen, Stans *Bau- und Möbelschreinerei*
Tel. 67261 empfiehlt sich höflich für alle in sein Fach einschlagenden Arbeiten

PRAKTISCHE Winke FÜR DIE HAUSFRAU

Wie bade ich mein Kind?

Es ist eine häufige Erscheinung, daß das Kleinkind das gewöhnliche Badewasser nicht verträgt. Aber selbst wenn keine ersichtlichen Nachteile entstehen, ist es zu empfehlen, das Badewasser für das Kleine so weich als möglich zu gestalten.

Aber das geeignete Mittel? In unserer modernen Zeit denkt man sofort an ein Präparat mit einem modernen, möglichst fremdländisch klingenden Namen. Man vergißt ganz, daß in der guten alten Zeit — als der Großvater die Großmutter nahm — es für die Haut nichts anderes gab als Kleie. Und auch heute noch steht die Kleie an der Spitze der Hautpflegemittel. Allerdings ist der Mensch heute anspruchsvoller geworden, er verwendet nicht mehr gerne rohe Kleie. Tatsache ist ja, daß die Anwendung der Kleie in rohem Zustande nie eine angenehme Sache und auch nicht rationell war. Seit Jahrzehnten wird die Balma-Kleie bevorzugt. Die Balma-Kleie ist ein besonders präparierter Kleie-Extrakt, der in Säcklein verpackt zum Verkauf gelangt. Ein Säcklein im Badewasser für das kleine Kind ausgedrückt, nimmt dem Wasser seinen oft reizenden Einfluß auf die Haut des Kindes und wirkt heilhelfend bei Hautrötungen, Milchschorf usw. — Aber nicht nur für die Kleinen, auch für die Erwachsenen dient die Balma-Kleie als wertvolles Hautpflegemittel. pp.

Gegen rauhe Hände.

Was mache ich gegen rauhe Hände? Mit Essigwasser können rauhe Hände wieder geheilt werden. Bei Einschaltung einer Wäschepause oder nach der Wäsche tauche man die Hände in eine Waschschüssel ein, in welcher man ein Liter Wasser mit zwei Eßlöffeln Essig bereitstehen hat.

Bewertung des Geflügels.

Nicht alle Hausfrauen wissen, wie man das Geflügel nach dem Alter beurteilen kann. Dazu genügt ein Griff nach dem Brustbein; ragt dieses hervor, so ist das Tier schlecht genährt, auch alt und ergibt keinen guten Braten. Wenn das Tier noch jung ist, kann man mit Leichtigkeit das Brustbein eindrücken. Der Schnabel ist bei altem Geflügel hart und grau, die Beine sind dick, rauhschuppig und dunkelgrau.

Entfernung von Rost.

Wie entferne ich Rost auf dem Glätteeisen? Dieser wird durch Auftragen einer dünnen Wachsschicht auf die leicht erwärmten Eisen entfernt. Ist der Rost schon alt und hat sich eingefressen, muß man die Wachsschicht mit einem Wollappen, den man in Kochsalz eingetaucht hat, abreiben. Der Rost verschwindet sicher mit dem Wachs.

Markt-Verzeichnis für das Jahr 1946

Erklärung der Abkürzungen: W = Warenmarkt, V = Viehmarkt, Pf = Pferde, S = Schweine, Schfe = Schafe, Klbr = Kälber, Klv = Kleinvieh, gr. V = Hauptviehmarkt, Vg = Viehausstellung mit Viehmarkt.

Kanton Nidwalden.

Stans: WV: 10. April; 13. November.

Kanton Obwalden.

Engelberg: V 7. Oktober.
Giswil: VKlv: 9. Okt., Vormarkt (V) am 8. Okt. ab 13 Uhr.
Kerns: WVKlv: 5. Dez., Vormarkt (V) am 4. Dezember, ab 13 Uhr.
Sarnen: V: 14. Febr., mit Vormarkt (V) am 13. Febr., ab 13 Uhr, 18. April mit Vormarkt (V) am 17. April, ab 13 Uhr, 2. Okt. mit Vormarkt (V) am 1. Okt., ab 13 Uhr. — WV: 8. Mai mit Vormarkt (V) am 7. Mai, ab 13 Uhr, 23. Okt. mit Vormarkt (V) am 22. Okt., ab 13 Uhr, 21. Nov. mit Vormarkt (V) am 20. November, ab 13 Uhr.

Kanton Uri.

Altdorf: V: 30. Jan., 13. März, 24. April, 15. Mai, 24. Sept., 9. Okt., 6. Nov., 4. und 18. Dez. — W: 31. Jan., 14. März, 25. April, 16. Mai, 10. Okt., 7. Nov., 5. und 19. Dezember.
Amsteg: WVKlv: 7. Oktober.
Andermatt: W: 12. Juni. VKlv: 14. u. 28. Sept.
Erstfeld: WVKlv: 3. April, 23. Okt.
Göschenen: V: 26. September.
Seelisberg: V: 17. Oktober.
Wassen: WV: 28. Mai, 22. Oktober.

Kanton Schwyz.

Arth: WVKlv: 21. Okt. — Vg: 26. September.
Einsiedeln: WVPf: 26. Aug., 7. Okt., 4. Nov. V: 4. Febr., 25. März, 29. April, 2. Dez. — Groß- und Kleinviehausstellung u. Schlachtschafmarkt: 24. Sept. — Klv: Samstags.
Goldau: VKlv: 9. September.
Muotathal: WVKlv: 19. Sept., 24. Oktober. — KlvSchfe: 29. Aug. (in Bisisthal).
Rothenthurm: WV: 16. Sept. — V: 29. Okt.
Sattel: WV: 22. Oktober.
Schwyz: WV: 11. März, 6. Mai, 14. Okt. (Kilbimarkt), 18. Nov. V: 8. April, 2. und 21. Sept., 9. Dez. Vg: 23. Sept. — Kantonaler Zuchtstiermarkt: 21. Okt. — Kleinviehausstellung u. Schlachtschafmarkt 14. Okt. W 28. Jan., 2. Dez.

Kanton Luzern.

Entlebuch: WVKlv: 1. Mai, 12. Sept., 23. Okt. S: 28. Jan., 25. Febr., 25. März, 22. April, 27. Mai, 24. Juni, 22. Juli, 26. Aug., 23. Sept., 28. Okt., 25. Nov., 23. Dez.
Escholzmatt: WVKlvS: 13. Mai, 4. Sept., 21. Okt. — SKlvKlbr: 21. Jan., 18. Febr., 18. März, 15. April, 20. Mai, 17. Juni, 15. Juli, 19. Aug., 16. Sept., 18. Nov., 16. Dez. — Klbr jeden Montag.
Luzern: Messe: 20. Mai bis 1. Juni, 7. bis 19. Okt. (Schaubuden 18. Mai bis 2. Juni und 5. bis 20. Okt.). — Pelz- und Fellmarkt: 26. Febr. — VKlvS jeden Dienstag, wenn Feiertag am Mittwoch.
Schüpfheim: WVKlv: 11. März, 10. April, 8. Aug., 2. Okt., 13. Nov. — V 9. Mai. — SKlbr 7. Jan., 4. Febr., 4. März, 1. April, 6. Mai, 3. Juni, 1. Juli, 5. Aug., 2. Sept., 7. Okt., 4. Nov., 2. Dez. — Klbr: jeden Montag.

Kanton Zug.

Baar: W: 17. Nov. — WV: 18. Nov.
Cham: WVKlv: 27. Nov. — W: 28. Nov.
Unterägeri: WVKlv: 2. Sept. — W: 1. Sept.
Walchwil: W: 14. Oktober.
Zug: W: 22. April, 10. Juni, 7. Okt., 3. Dez. — Zuchtstiermarkt des Verbandes schweiz. Braunviehzuchtgenossenschaften: anfangs September.

Kanton Bern.

Meiringen: WVKlv: 9. April, 15. Mai, 25. Sept., 11. und 30. Okt., 18. Nov. — V (Vormärkte von 10 Uhr an): 10. und 29. Okt. — WKlvS: 3. Jan., 7. Febr., 7. März, 4. April, 2. Mai, 6. Juni, 5. Dezember.

Franz Achermann-Durrer's Erben, Stans
FUTTERMÜHLE z. SCHLÜSSEL
Telephon 6 71 12
Futtermittel - Kartoffeln - Spezereien

Neuenburger

Schweizerische Allgemeine Versicherungs-Gesellschaft
Aktien-Kapital Fr. 8 000 000
Gegründet 1869

Neuenburger

Lebensversicherungs-Gesellschaft
Aktien-Kapital Fr. 5 000 000
Gegründet 1925

empfehlen sich für Abschlüsse von:

Unfall-, Haftpflicht-, Feuer-, Glas-, Einbruch-, Diebstahl-, Velo-Diebstahl-, Wasserleitungsschaden-, LEBEN- und RENTEN-Versicherungen aller Art

Wir machen uns zuvorkommende und gerechte Behandlung unserer Versicherten zur Pflicht und unsere Kulanz bei der Erledigung von Schadenfällen wird von unserer Kundschaft gerne anerkannt.

Die „**NEUENBURGER**" Schweizerische **Allgemeine-** und **Lebens-**Versicherungsgesellschaft mit ihren mannigfaltigen Tarifen und Versicherungsarten ist in der Lage, Ihnen vorteilhafte, Ihren Bedürfnissen angepaßte Vorschläge zu machen. Verlangen Sie kostenlos Offerte.

Generalagentur für die Kantone Nid- und Obwalden:

Otto Dönni, Stans

Telephon 6 74 52 Buochserstraße 24

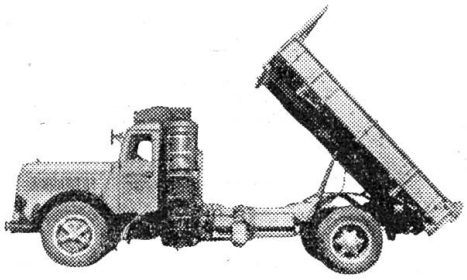

FRITZ NIEDERBERGER

WINKELRIEDGARAGE

STANS

Telephon 6 74 68

empfiehlt sich für sämtliche Reparaturen aller Art

Motorfahrzeuge
Stationäre Motoren
Motormäher

Verkauf von

Motoren-Oel

für jede Art von Motoren

Diverse Schmierfette
Benzin
Dieselöl und Ersatztreibstoffe

Lieferung und Besorgung von Autozubehör und Ersatzteilen für Motoren und Fahrzeuge aller Art. Fulkanisieren von Luftschläuchen u. Pneus

Batterie-Ladestation

Uebernehme Transportaufträge mit Kipplastwagen und Baggerarbeiten

Felix Odermatt, Stans

Telephon 6 73 87

empfiehlt sich höflich für

Leder- und Polsterarbeiten

Anfertigung von prima Roßhaarbetten

Für sorgfältige und fachmännische Ausführung

von **Maler** und **Vergolderarbeiten**

empfehlen sich bestens

Xaver Stöckli und Söhne

Stans Telephon 6 72 35

Anbrennen.

Wenn in der Omelettenpfanne alles anbrennt, was machen Sie dann? Sehr einfach: trocken erhitzen, gründlich mit Salz ausreiben, und dann geht es wieder gut.

Schweißige Hüte.

Wie verhüte ich das Durchschwitzen von Hüten? Das lästige Durchschwitzen der Hüte kann man auf sehr einfache Weise verhindern, wenn man zwischen Schweißleder und Hutkopf einen schmalen Löschpapierstreifen und hinter diesen einen ebenso schmalen Streifen Glanzpapier legt. Es ist aber notwendig, diese Papierstreifen von Zeit zu Zeit zu erneuern.

Was machen, wenn das Fenster klemmt?

Nicht gleich abhobeln lassen, sondern die Gleitstellen und die klemmenden Teile mit Seife bestreichen, dann schließen sie wieder mühelos. — Das Holz des Fensters schrumpft nach und nach von selbst; hobelt man es ab, so wird es leicht undicht.

Wie verschließe ich Flaschen luftdicht?

Das ist sehr einfach. Man schneidet den Kork hart am Flaschenrand ab, taucht diesen dann in eine Lösung von Gelatine und Essigessenz, worauf sich eine dicke, rasch erstarrende Maße bildet. So ist die Flasche luftdicht abgeschlossen.

Dienst am Kunden
mein erstes Gebot

Sie kaufen:
Lebensmittel
Konserven
Wasch- und Putzartikel
Toiletteartikel
Spirituosen
Kindernähr- u. Pflegemittel
Verbandstoff und Watte
Kräuter und Drogen
Stärkungsmittel
Viehpulver
Oelfarben und Lacke
Sämereien
Ungeziefermittel
etc.

immer vorteilhaft in Preis
und Qualität bei

Karl Durrer, Stans
Dorfplatzdrogerie und
Kolonialwaren

5% Rabatt
Telephon 67150

Wollen Sie gut zu Fuß sein

dann nur, wenn die Ursachen von Störungen an Füssen und Fehler an Schuhen behoben werden.
Sichere Gewähr hiefür erhalten Sie im

Fachgeschäft für Fußorthopädie
Paul Lussy-Filliger, dipl. Schuhmachermeister, Stans
Ia. Maßarbeit, Reparaturen, Fußstützen

Das Malergeschäft **W. Vokinger, Stans**
Telephon 6 72 19 bedient gut, rasch und preiswert

Wir empfehlen uns höflich für alle in unser Fach einschlagenden Arbeiten
Arnold Lussy & Sohn
STANS *mech. Schreinerei* *Tel. 67151*

Für Fußleidende!

Schmerzlose Entfernung von Hühneraugen, Hornhaut und eingewachsenen Nägeln
Behandlung von Frostbeulen und Gfrörni mit sicherem Erfolg
Krampfadernstrümpfe, unsichtbar und genau nach Maß
Gratisberatung Hausbesuche

Hans Salzmann und Frau, Stans
Telephon 6 73 27
Staatl. dipl. für Massage und Fußpflege

Seine Gegenwart.

„Warum hast du denn Herrn Wilke einen Korb gegeben?" fragt die Mutter. „Er hat eine tadellose Vergangenheit, und seine Zukunft ist glänzend!" — „Gewiß, Muttchen, sagt die Tochter, „aber seine Gegenwart ist mir unerträglich!"

Musik.

„Wenn einer allein spielt, ist es ein Solo, bei zweien ein Duett. Wenn nun drei zusammenspielen, wie nennt man denn das?" Fritzli: „Ein Bieter, Herr Lehrer!"

Aha!

Lehrer: „Was ist ein Veterinär?" — Schüler: „Einer, der die Grenzbesetzung 1870/71 mitgemacht hat."

Empfehlung.

„Können Sie dieses Schlafmittel wirklich empfehlen, Herr Apotheker?" — „Unbedingt! Es ist unübertrefflich, wir geben zur Vorsorge zu jeder Flasche einen Wecker mit."

Im heimeligen

Stanser-Kaffeestubli

werden Sie stets gut bedient

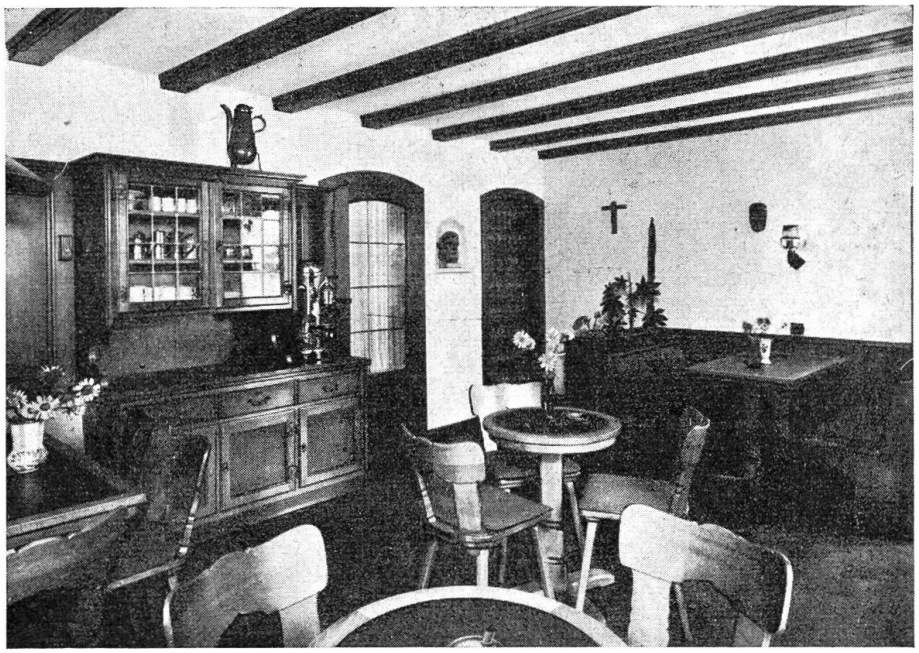

Fritz Achermann-Wyß, Stans

Telephon 6 72 28

Bäckerei - Conditorei - Kolonialwaren

Immer große Auswahl

in eleganten Damen-Mäntel in guter Woll-Qualität, Regenmäntel, Jacken und Kleider, die wir Ihnen

unverbindlich zeigen

Ferner große Auswahl in Stoffen für Mäntel, Kleider, Jupes und Blousen.
Zum Selbstanfertigen haben wir die beliebten Ringier-Schnittmuster immer am Lager.

F. ODERMATT-WASER, STANS

Weisswarenhaus und Konfektion

vormals Meier-Waser

Engelbergstraße 8 Telephon 6 73 24

Mit

ZELGERS

VIEHTRANKPULVER

immer gesundes Vieh

Kalberkuhtrank
Hornvieh- und Milchpulver
Lecksuchtpulver
Weißflußtrank
Aufnehmetrank
Stierigpulver
Blähmittel
Knötchenseuchestäbchen
Viertelsalbe
Durchfallpulver
für Kühe, Kälber und Schweine
Pferde- und Strengelpulver
Säuigpulver
Schweine Freß- u. Mastpulver
Säuliebi
fördert Milchsekretion
beruhigt die Mutterschweine
Schweinekrampfmittel

Gute Bedienung und fachmännische Beratung
Prompter Postversand

L. ZELGER DROGERIE STANS

Drogerie L. Zelger
Stans - Tel. 67210

Frau Gottl. Lussy, Stans
Bahnhofplatz

Herren- und Damenschuhe
in allen Formen, vom Modernsten bis zum Einfachsten. Preiswert und gut in großer Auswahl.

Telephon 6 72 27

Den vorteilhaften Einkauf in
Herren- u. Damenwäsche
machen Sie im Spezialgeschäft

SCHWESTERN FREI
Weisswaren

Telephon 6 73 43 Stans Bahnhofplatz

Angst auf nachher.

Vater geht mit dem kleinen Karlchen in die Stadt; der Kleine wird von einem Hund angebellt und sucht Schutz hinter seinem Vater. „Du muescht di nöd förchte", sagt der Vater, „Hünd wo bellet, bissed nid." — „Wenn er aber ufhört belle?" meint Karli.

Unheimliche Krankheit.

„I glaibe, ich sig chrank. Wenich e Polizist gseh, überchum-n-ich Härzchlopfe."

Aufschneider. „Wissen Sie, ich sah einmal einen Fakir, der konnte sich so dünn machen, daß man zweimal hinsehen mußte, ehe man ihn einmal sah."

„Das ist noch gar nichts. Ich kannte einen Tierstimmenimitator, der konnte einen krähenden Hahn so täuschend nachahmen, daß die Sonne davon aufging."

Schule. Lehrer: „Was ist Wind?" — Schüler: „Luft, wo 's pressant hed." „Wie entsteht ein luftleerer Raum?" — „Wenn ein Velofahrer in einen Nagel fährt, Herr Lehrer."

Blumen **preparierte Kränze, Früchte und Gemüse**

im altbekannten Laden
empfiehlt sich auf's beste

K. Odermatt-Egger, Stans Dorfplatz 3 Telephon 6 76 69

Wo kaufe ich meine Spezereien?

Bei **Sepp Odermatt, Oberdorf-Stans**

sowie auch Touristen-Proviant, div. Weine,
feine Biscuits, Rauchwaren.

Mit höflicher Empfehlung!

Wir sind stets bestrebt den Bankverkehr den Bedürfnissen unserer werten Kunden anzupassen !

Wer in seinen *Anlage- oder Kreditverhältnissen eine Aenderung vornehmen,* oder sich über die Möglichkeit der *Anbahnung eines dienlichen Bankverkehrs* — ob größeren oder kleinsten Umfanges — orientieren möchte, wird höflich eingeladen, gelegentlich auf unserer Direktion in Stans vorzusprechen, die jederzeit gerne diskret und vollständig unverbindlich, geeignete Vorschläge machen wird

NIDWALDNER KANTONALBANK

WALTER LUSSI STANS

Zimmermeister

Telephon 6 71 43

Zimmerarbeiten

jeder Art für Neu-, Um- und Aufbauten

Treppenbauarbeiten

für einfache und komplizierte Verhältnisse

Riemenböden, Fastäfer

Uebernahme von Nidwaldner Landhaus- und Schweizer-Chalet. Scheune- und Alpstall-Bauten

Projekte zur Verfügung. Verlangen Sie Offerten

Mechanische Schreinerei **K. Gosso-Blättler**

Rozloch am Vierwaldstättersee Telephon 6 73 06

Mit höflicher Empfehlung für alle in mein Fach einschlagenden Arbeiten

Prima Referenzen	Kurze Lieferfrist

Kaffee
Bisquits
Weine

A. von Holzen-Imhof, Stans

Kolonialwaren

Damen- und Herrensalon **SIE** *und* **ER**

(im Hause von Rob. Gut)

bekannt für erstklassige **Dauerwellen**, prompte Bedienung in allen Zweigen des Berufes. Parfümerie und Toiletteartikel. Mit höfl. Empfehlung

ERNST IMBODEN, STANS

Stansstaderstraße 36 Telephon 6 72 40

M. Binkert, Stans

Elektrische Anlagen

Neuzeitliche Installationen

Licht
Kraft
Telephon
Radio
Apparate

Telephon 6 74 28 Seriöse Bedienung

Salomonische Weisheit.

In einem Eisenbahnabteil saßen zwei Frauen und stritten sich. Die eine wollte das Fenster zugemacht haben, denn „Zug" wäre ihr Tod. Die andere wollte das Fenster geöffnet haben, denn Stickluft wäre ihr Tod. Der zur Schlichtung herbeigerufene Kondukteur steht ratlos da. Da sagt ein Appenzeller im Abteil, der bis anhin ruhig zugehört hatte: „Hä! Ganz eifach! Mached Sie 's Feister uf, denn stirbt die ä; noch ene mached Sie zue, denn stirbt die ander, u mer hei de endli Ruh!"

Au!

Gretel klagt über Hautjucken an den Wangen. Sie fragt den Arzt: „Was kann man dagegen tun?" — „Rasieren!" — „Was, ich mich?" — „Nein, er sich."

Zwei Freundinnen treffen sich:

„Grüezi, Ruth, wie goht's? I chumme vo Siebne im Kanton Schwyz." — Ruth: „So, das freut mi, und i chumme von Zweene im Kanton Züri."

Theodor Theiler's Söhne, Stans

Schreinerei

empfehlen sich für alle in ihr Fach einschlagenden

Schreiner- und Glaserarbeiten

Holzkoffern sind stets auf Lager

Bureauorganisation, Steuerberatung

Wagner Volksbuchhaltung

Alfred Wagner, Brisenstraße 4, Stans, Telephon 6 76 54

K. Blättler & Söhne Stans

Baugeschäft

Uebernahme von
Neu- und Umbauten
Verkauf
von Baumaterialien

Telephon 6 74 89

Kindermund.

„Josephchen, wo bist du?" — „Im Garten, Mutter!" — „Aber Junge, du steckst ja bis über die Knie im Schmutz." — „Ich habe mich selbst eingepflanzt, Mutter, ich will mal sehen, wie das Wachsen geht."

Appenzeller Witz.

Hansli kommt von der Schule heim: „Du, Vater, de Herr Lehrer het hüt wieder gset, ich seg de bar Alt (genau der Vater)." Vater: „Jo, du hesch dänk wieder tue wie-n-en Löli."

Aus einem Tagesbefehl.

„Füsilier Kreienbühl wird mit 3 Tagen Arrest bestraft, weil er die Stimme des Herrn Majors nachahmte und wie ein Ochse brüllte."

Heimgezahlt.

Schwatzbase zum Sargmacher, der einen Sarg durchs Dorf fährt: „Ist jemand gestorben?" — „Ja, meinst wohl, ich geh damit hausieren?"

Spezialgeschäft für Käsereiartikel Telephon 67156

Milchseparatoren in diversen Größen am Lager
Haushalt-Artikel in guter Qualität und mäßigen Preisen
empfiehlt

Jakob Odermatt-Amstad, Bahnhofplatz, **Stans**

Auswahl
Qualität
Preiswürdigkeit

verbunden mit **fachmännischer Beratung** und **freundlicher Bedienung** bei Ihren Einkäufen von **Stoffen und allen Bekleidungsartikeln** sind

seit **70** *Jahren*

die **Geschäftsgrundsätze** der

Tuchhandlung Achermann in Stans

KOLLER
STANS
Stansstaderstraße 32
Telephon 6 76 42
Schneider Massarbeit
Qualitäts Arbeit

Bekannt
für gute Backwaren
B. Christen-Wymann, Stans
Telephon 6 74 64
KREUZBÄCKEREI

Wer sucht der findet,

ist ein alter Spruch und in den Sprichwörtern liegt Weisheit. Aber es heißt nicht, wie lange man suchen muß. Das hat der Peter erfahren, der die Gasmaske hätte ins Zeughaus schicken sollen. Alles hatte er beisammen, sogar das Verbandspäckli, das so schön in der Innentasche im Waffenrock im Kleidersack im Schrank im Schlupf versorgt gewesen war. Aber nun fehlte noch das Dienstbüchlein, und nach langem Suchen wäre es bald zum Krach gekommen zwischen Peter und seiner Frau, wenn nicht just der Hausbesitzer erschienen wäre und geschumpfen hätte, es werde nie gewischt hinter dem Haus. Da kam er aber bös an bei Frau Kathri. Das sei nicht ihre Aufgabe, davon stehe nichts im Mietvertrag. Auf eine spöttische Bemerkung: „So beweist es" machte sich s'Kathri sofort hinter den Sekretär. Aber es hatte gut alle Schubladen durchsuchen und nielen und noschen, der Mietvertrag wollte sich nicht finden lassen. Mit hochrotem Kopf mußte es den Hausbesitzer ziehen lassen, um dann nachher natürlich schon bald den gesuchten Vertrag zu finden.

Da kam der Bub heim und brachte die Ziehungsliste der Landeslotterie. „Schnell, gib das Los", ruft der Peter. Aber wie sollte man ein so kleines Papierchen finden in diesem Durcheinander? Und obwohl alle drei alles durchstöberten — das Los kam nicht zum Vorschein.

„Jetzt wird es mir zu bunt!" rief Kathri endlich aus: „Zwei Stunden haben wir nun alles Mögliche gesucht und darob das Kochen versäumt. Nach dem Essen fange ich sofort an, gründlich Ordnung zu machen, und Du gehst in die Papeterie von Matt und kaufst eine Dokumentenmappe. Dann wissen wir, wohin wir solche wichtige Akten, wie Mietvertrag, Dienstbüchlein, Versicherungspolice, Bruderschaftszettel, Kassabüchlein und Lose zu versorgen haben." Gesagt, getan. Und heute heißt das Sprichwort bei Peter: „Wer sucht, der findet sofort."

Blumen

für Haus und Garten
finden Sie
in großer Auswahl bei

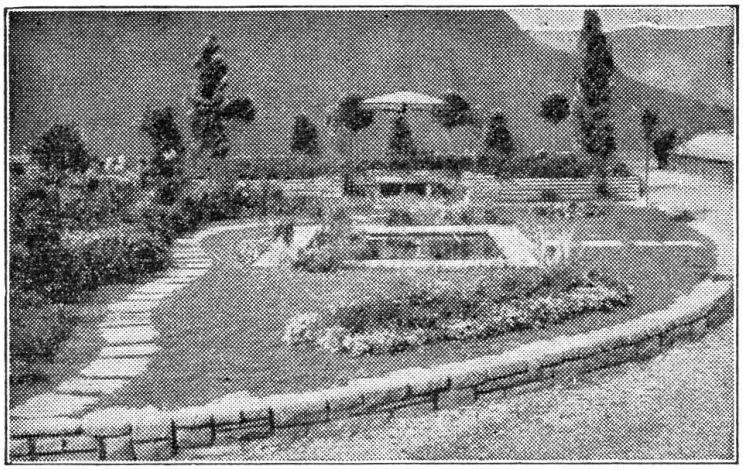

Kaspar Odermatt-Knapp, Stans

Handelsgärtnerei

beim Bahnhof Telephon 7 62 85

Empfehle mich höflich für Grabbepflanzung, grüne Kränze, Dekorationen für Freud und Leid

Blumen- und Gemüsesetzlinge *Gute Bedienung*

Kolonialwaren

R. BOLLIGER-THALMANN
STANS

Telephon 6 71 52

empfiehlt sich bestens

Spezereien
Früchte
Gemüse
Div. Weine

5 % Rabatt

Gegenseitigkeit.

Der Vater schreibt dem Lehrer: „Geehrter Herr Lehrer! Wenn der Seppli wieder so faul ist, dann hauen Sie ihn tüchtig durch! Zu Gegendiensten bin ich gerne bereit."

Im Gasthof.

„Was chostet es Zimmer?" — „Zwee und drii Franke." — „Was ist da für ne-n Unterschied?" — „Für drii git's e Muisefalle derzue." — „Gänd Sie miär eis für zwee, ich bringe n-e Chatz mit."

Kein Unterschied.

Was ist für ein Unterschied zwischen dem Radio und dem Steuerbüro? — Keiner. Beide melden sich nach kurzer Pause wieder.

Die Urkantone.

Lehrer: „Warum nennt man die drei Kantone Uri, Schwyz und Unterwalden auch Urkantone?" — Schüler: „Weil man hier die ersten Uhren hatte." — Lehrer: „Wieso denn?" — Schüler: „Tell sagte ja zum Geßler: Deine Uhr ist abgelaufen."

Post-Tarife / Schweiz

Briefe, Briefpapiere und Geschäftspapiere: **Rp.**
a. bis 250 g (im Umkreis von 10 km = 10 Rp.) 20
b. über 250 bis 1000 g ganze Schweiz 30

Postkarten: einfache 10
doppelte (mit Antwort), Frankozwang 20

Drucksachen:
a. gewöhnliche (adressierte) bis 50 g 5
über 50—250 g 10
über 250—500 g 15
über 500—1000 g 25
b. mit oder ohne Adresse, bei Mindestaufgabe von 50 Stück (z. B. Leidzirkulare)
bis 50 g 3
über 50—100 g 5
c. zur Ansicht (zusammen für den Hin- und Rückweg): bis 50 g 8
über 50—250 g 15
über 250—500 g 20
500—1000 g 30

Blindenschriften: für je 1000 g (Höchstgew. 7 Kg) 3

Warenmuster:
a. gewöhnliche (adressierte) bis 250 g 10
über 250—500 g 20
bar- oder maschinenfrankiert, bis 50 g (nur bei Aufgabe von mindest. 50 Stück) 5
b. ohne Adresse bis 50 g 3
über 50 g: wie unter a hievor

Einschreibung für alle Sendungen hievor 20

Pakete (Stücksendungen):

	bis 45 Km.	über 45 Km
a. bis 250 g	30	30
b. über 250 g bis 1 Kg	40	40
c. „ 1 bis 2½ Kg	50	60
d. „ 2½ bis 5 Kg	60	90
e. „ 5 bis 7½ Kg	80	120
f. „ 7½ bis 10 Kg	100	150
g. „ 10 bis 15 Kg	200	200

h. „ 15 bis 50 Kg je nach der Entfernung. Auskunft am Postschalter.

Wertsendungen (Wertangabe unbeschränkt) nebst vorstehender Stücktaxe:
a. für Wertangaben bis 300 Fr. 20
b. für Wertangaben über 300 bis 500 Fr. 30
dazu für je weitere 500 Fr. oder Bruchteil 10

Nachnahmen (Gebühr nebst ordentlicher Beförderungstaxe): **Rp.**
für Beträge bis 5 Fr. 15
für Beträge über 5 bis 20 Fr. 20
dazu für je weitere 20 Fr. oder Bruchteil bis 100 Fr. 10
dazu für je weitere 100 Fr. oder Bruchteil bis 500 Fr. 30

Einzugsaufträge: Taxe der eingeschr. Briefe, dazu eine vom Absender zu entrichtende Einzugstaxe von 20

Postanweisungen (Höchstbetrag 10,000 Fr.):
bis 20 Fr. 20
über 20 bis 100 Fr. 30
dazu für je weitere 100 Fr. (bis 500 Fr.) 10
dazu für je weitere 500 Fr. od. Bruchteil dav. 10

Eilzustellung (Expressen), nebst ordentlicher Beförderungstaxe:
1. von Kleinsendungen, Post- und Zahlungsanweisungen mit den Beträgen:
a. im Umkreis von 1½ Km oder im geschlossenen Dorfgebiet 40
b. für jeden weitern ½ Km mehr 20
2. von Stück- und Wertsendungen:
a. im Umkreis von 1½ Km usw. 60
b. für jeden weitern ½ Km mehr 30

Telephon-Gesprächstaxen:
im Ortsverkehr für jedes Gespräch 10
Ferngespräch zur Tageszeit für je 3 Minuten oder Bruchteil:
bei Entfernungen
bis ca. 10 Km 20
von ca. 10—20 Km 30
von ca. 20—50 Km 50
von ca. 50—100 Km 70
über 100 Km 100
Zuschlag für jede Gesprächseinheit bei Benützung einer öffentlichen Sprechstation:
im Ortsverkehr und bis auf 10 Km per 3 Minuten 10
im übrigen Verkehr 20

Telegramm-Taxen:
Bis 15 Worte Fr. 1.—
jedes weitere Wort —.05

Post-Tarife / Ausland

Rp.

Briefe, bis 20 g 30
für je weitere 20 g 20

Postkarten, einfache 20
doppelte mit bezahlter Antwort 40

Geschäftspapiere, für je 50 g 5
Mindesttaxe 30

Drucksachen, für je 5 g 5

Blindenschriften, für je 1000 g 3

Warenmuster, für je 50 g 5
Mindesttaxe 10

Päckchen, für je 50 g 10
Mindesttaxe 50

Einschreibung aller vorgenannten Sendungen (einschließlich Empfangschein) **Rp.** 30

Wertbriefe, zur Brieftaxe, bis 20 g 30
Einschreibtaxe 30
Werttaxe für je 300 Fr. 30

Antwortscheine, Verkauf durch die Poststellen, das Stück 40
der Umtausch ausländischer erfolgt durch die Poststellen gegen Frankomarken im Werte von 30 Rp. Umtauschfrist unbeschränkt.

Eilzustellung (vom Absender zu entrichten):
a. für Briefpostsendungen 60
b. für Pakete 1.10

Eine passende **ist Notwendigkeit und Wohltat**

Kommen Sie deshalb zu **G. Keller-Durrer, Stans**

vis-à-vis der Ersparniskasse Nidwalden Tel. 6 75 51 oder 6 76 52

Uhren
Bijouterie
Optik

Augenärztliche Rezepte werden mit jeder Garantie sofort ausgeführt

Anpassen von Brillen - Reparaturen von Brillen, Uhren, Bijouterie

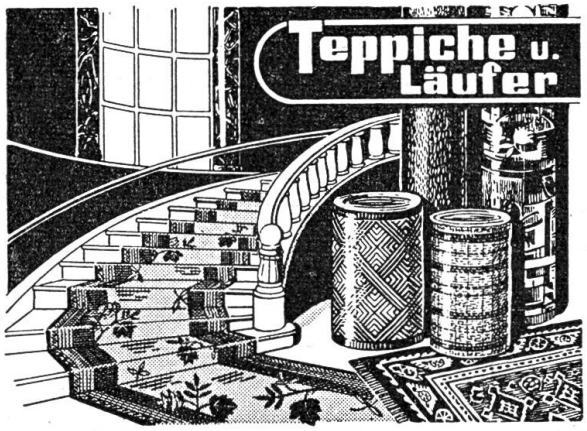

Roßhaar-Betten
Polster-Möbel
Reise- und
Sport-Artikel

Teppiche, Linoleum, Korkparkett, Bettwaren aller Art
Rucksäcke mit Lederboden, Bügeltaschen, Serviertaschen
Kinderwagen, Stubenwagen, Sportwagen in großer Auswahl

Gebr. Scheuber, Stans

Telephon 67359 SATTLER + TAPEZIERER

A. Lussy, Stans

ELEKTRISCHE
INSTALLATIONEN

Telephon 6 73 58

Neuinstallationen
Umänderungen
Reparaturen
Lieferung von Beleuchtungskörpern
Sämtliche elektrische Apparate
Elektrische Motoren
Telephonrundspruch-Apparate etc.

Der neue selbstfahrende Motormäher

»REKROD«

zu konkurrenzlosem Preis, hat alle Erwartungen weit übertroffen. Dieser neue Motormäher ist ein Meisterstück des Maschinenbaues und der Werkstatt-Arbeit zugleich. Er weist Neuigkeiten auf die heute noch kein Mäher besitzt. Der Mäher ist sehr einfach und praktisch in der Bedienung.
Bevor Sie einen Motormäher anschaffen, erkundigen Sie sich über den neuen »REKORD« Motormäher.
Verlangen Sie unverbindlich nähere Auskunft sowie Offerte von

Th. Sigrist-Scheuber, Stans

mech. Werkstätte und landwirtschaftliche Maschinen

Vertreter der Maschinenfabrik Bucher-Guyer für Nidwalden inkl. Grafenort und Engelberg

Kranz- und Sargmagazin Stans

Josef Amstutz Totengräber, Tottikonstraße

Telephon 6 74 43

Xaver Keiser, Stans

Bauspenglerei

Alle in mein Fach einschlägigen Arbeiten werden prompt und preiswert besorgt / Tel. 6 72 33

Sie kaufen

BERG
SPORT
MILITÄR
SKI

SCHUHE

wieder
in prima Qualitäten
ganz aus Leder
verarbeitet

bei OTTO BLÆTTLER *Schuhwaren* STANS

Wir sind nicht schwach, wenn wir zusammenhalten. Darum bedenke jeder, der in unserem schönen Lande wohnt und lebt:

Jeder Kauf im einheimischen Geschäft hilft uns allen

Tüchtige Geschäftsleute und Handwerker appellieren an diesen Zusammenhalt und helfen ihrerseits mit, die Lasten aller zu tragen

Kantonaler Gewerbeverband Nidwalden

Joseph Baumgartner *Malergeschäft* **Stans**

empfiehlt seine anerkannt preiswerten und guten Arbeiten

Prima **Endefinken** die besten Wärmespender verfertigt nach Maß

Frau Flury-Martinelli, Dorfplatz 10, Stans

Franz Leuthold, Stans

SCHMIEDE UND SCHLOSSEREI

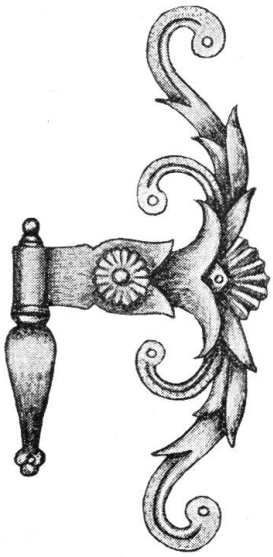

Wagenbau
Hufbeschlag
Forstwerkzeuge
Bau- und
Kunstschlosserei
Schaufenster-
Storenanlagen

Telephon 6 72 97

Vergleich.

„Nicht wahr, Willi, es ist doch schön, so auf meinen Knien zu reiten?"

„Gewiß, lieber Onkel, aber neulich habe ich im Zoo auf einem richtigen Esel geritten, das war noch viel schöner!"

Das Nächstliegende.

Eine Kuh ist in den Nachbarsgarten geraten, und die Bäuerin meldet das aufgeregt ihrem Mann.

Opferwillig.

Arzt: „Frau Meier, ich mache aus Ihnen einen ganz neuen Menschen."

Der Gatte: „In diesem Falle scheue ich keine Kosten!"

Kindlich.

In der Schule fragte ein kleines Mädchen die Lehrerin: „Fräulein, ist der liebe Gott krank?" — „Wie kommst du zu dieser Frage, Kind?" — „Meine Mutter las heute in der Zeitung, daß der liebe Gott den Dr. Schmidt zu sich gerufen hätte."

Verzeichnis empfehlenswerter Unterwaldner-Firmen

Die Nummer hinter der Firma gibt die Seite an, auf welcher dieses Geschäft inseriert.

Antike und Kunstmöbel:
G. Fischer's Witwe, Beckenried 98

Apotheke:
Dr. K. Amberg, Stans/Engelberg 100

Automietfahrten, Auto-, Velo- und Nähmaschinenhandlungen und Reparaturwerkstätten:
Leo Blättler, Hergiswil
R. Blättler, Stansstad, April
J. Christen, Stans 106
Gabriel-Odermatt, B'ried 109
Rob. Gut-Murer, Stans 101
F. Niederberger, Stans 110, 114
P. Schleiß, Buochs 95

Bäckereien und Konditoreien:
F. Achermann, Stans 117
B. Christen-Wymann, Stans 124
H. Käslin, Rößli, Stans 111
Lussy-Geißer, Stans 110

Bankgeschäfte:
Ersparniskasse Nidwalden, Stans 132
Nidwaldner Kantonalbank, Stans, Mai, Dez., 119
Obwaldner Kantonalbank, Sarnen 95
Obwaldner Gewerbebank, Sarnen 94
Sparkasse, Engelberg Juli
Spar- und Leihkasse, Sarnen Mai

Baugeschäfte u. Straßenbau:
R. und W. Achermann, Buochs/Ennetbürgen 97
K. Blättler und Söhne, Stans 122
H. Bürgi, Alpnach 97
A. Christen, Stans 103
G. Erni, Hergiswil, August
Franchini, Beckenried 101
Guidali, Hergiswil 92
Franz Imfeld, Sarnen, Aug.
Marti & Co., Stans, Okt.
F. Murer, Beckenried 98
A. Niederberger, Dallenwil 91
Piazza, Stansstad, Nov.
Poli, Hergiswil 94
J. Rohrer, Buochs Sept.
J. Röthlin, Kerns, Okt.
A. Voteri, Sarnen März

Bedachungen und Verrandungen:
Hermann, Stansstad 91
X. Kaiser, Stans 128
R. Odermatt, Dallenwil 91
O. Friedrich, Stans 102

Bienenschreinerei:
Liem-Blättler, Büren 88

Bildhauer und Grabsteingeschäft:
D. Lussi, Stans 106

Buchhaltungen:
Alfred Wagner, Stans 122

Chaletbau und mechanische Zimmerei:
J. Imfeld, Sarnen 95
Kaiser, Stans-Oberdorf 115
W. Lussi, Stans 120
Näpflin, Beckenried 99
J. Thalmann, Stans 102

Chemische Reinigung und Glätterei:
Niederberger-Gürtler, Stans 110

Cigarres:
Achermann-Amrhein, Stans 105, 123
v. Holzen-Imhof, Stans 121
R. A. Joller, Stans 108

Coiffeurgeschäfte:
Giezendanner-Amstad, Stans 101
Ernst Imboden, Stans 121
Parpan-Lehmann, Stansstad 92

Devotionalien und Einrahmungen:
F. von Matt, Stans, Aug., 124

Drainagearbeiten:
A. Niederberger, Dallenwil 91

Drogerie u. Sanitätsgeschäfte:
Dr. K. Amberg, Stans-Engelberg 100
K. Durrer, Stans 115
L. Zelger, Stans 118

Eisenhandlungen:
Deschwanden-von Matt, Stans Mai
Näpflin-Schilter, W'schießen 90

Elektrische Anlagen:
M. Binkert, Stans 121
A. Gnos, Hergiswil 92

Elektrische Anlagen:
W. Kündig, Sarnen, März, Sept.
A. Lussy, Stans 127
G. Odermatt-Gander, Buochs Sept.
Schilter, Stans 101, 106

Endefinken:
Frau Flury-Martinelli, Stans 129

Fuhrhalterei und Transportgeschäfte:
Rob. Gut-Murer, Stans 101
F. Niederberger, Stans 110, 114
J. Röthlin, Kerns Okt.

Futtermittel:
F. Achermann-Durrer's Erben, Stans 112

Garagen:
R. Blättler, Stansstad April
Gabriel-Odermatt, B'ried 109
F. Niederberger, Stans 110, 114

Gärtnereien:
O. Achermann, Stans 103
K. Odermatt-Knapp, Stans 125

Gemüse- u. Früchtegeschäfte:
Bolliger-Thalmann Stans 125
Odermatt-Egger, Stans 119
v. Holzen-Imhof, Stans 121

Haushaltungsartikel:
Deschwanden-von Matt, Stans Mai
Näpflin-Schilter, Wolfenschießen 90
J. Odermatt, Stans 123

Herrenhutgeschäft:
R. A. Joller, Stans 108

Holz- und Kohlenhandlungen:
Wwe. Christen, Oberdorf/Stans Jan.
J. Gut, Stans 102
J. Röthlin, Kerns Okt.
J. Zumbühl, Stansstad 91

Hotels und Restaurants:
Gasthaus zur Dampfschiffbrücke, Rozloch 100
Hotel Schlüssel, Sarnen 95
Hotel „Mühle", Dallenwil April
Speisewirtschaft Hirschen, Stans 104

Holzbildhauerei:
W. Z'Rotz, Stansstad, Febr.

Verzeichnis empfehlenswerter Unterwaldner-Firmen

Die Nummer hinter der Firma gibt die Seite an, auf welcher dieses Geschäft inseriert.

Installationsgeschäfte:
J. Odermatt, Buochs 96
K. Rohrer, Sarnen 94
T. Sigrist-Scheuber, Stans 128
A. Wyß, Stans 102

Kaffeerösterei:
Achermann-Amrhein, Stans 105, 123

Käsehandlungen:
C. Odermatt, Stans 109
Zelger, Stans 104

Käsereigerätschaften:
J. Odermatt, Stans 123

Kolonialwaren:
Achermann-Amrhein, Stans 105, 123
F. Achermann, Stans 117
Achermann-Durrer's Erben, Stans 112
Bolliger-Thalmann, Stans 125
B. Christen-Wymann, Stans 124
K. Durrer, Stans 115
v. Holzen-Imhof, Stans 121
H. Käslin, Rößli, Stans 111
Lussy-Geißer, Stans 109
Sepp Odermatt, Stans-Oberdorf 119
Zelger, Stans 104

Kunstschlosserei:
Leuthold, Stans 129

Lederwarenfabrik:
Wittkop & Co., Beckenried 90

Malerwerkstätten:
J. Baumgartner, Stans 129
X. Stöckli und Söhne, Stans 114
W. Vokinger, Stans 116

Massage und Fußpflege:
Salzmann, Stans 116

Maßatelier und Konfektion:
M. Amstad, Stans 109
Joller-Lauber, Stans 124
Odermatt-Waser, Stans 117
Moritz Odermatt, Stans 132
Wolf-Gut, Stans 111

Metzgereien:
H. Luternauer, Stans 104
J. Stutzer, Stans 103
Wagner-Rigert, Stans 99

Möbel- u. Aussteuergeschäfte:
E. Ettlin-Waser, Stans 104

Möbel- u. Aussteuergeschäfte:
B. und J. Achermann, Buochs 97
Huser, Hergiswil Febr.
Gebr. Scheuber, Stans 127
Weber-Langenstein Stans 132
Z'Rotz, Stansstad Febr.

Molkerei:
Zelger, Stans 104

Ofenbau und Hafnerarbeiten:
E. Dillier, Sarnen 94

Papeterie und Binderei:
F. von Matt, Stans Aug., 124

Parketterie:
Gebr. Bissig, Grafenort 92
J. Thalmann, Stans 102
Wyrsch, Buochs 96

Radio- und Grammophonhandlungen:
M. Binkert, Stans 121
Leo Blättler, Hergiswil
J. Christen, Stans 106
Gabriel-Odermatt, B'ried 102
Schilter, Stans 101, 106

Sargmagazine:
J. Amstutz, Stans 128
Familie Blättler-Wyß, Hergiswil 92

Sattler und Tapezierer:
F. Odermatt, Stans 114
Gebr. Scheuber, Stans 127
W. Vokinger, Stans 116

Schmiede, Schlosserei, Wagnerei und landwirtschaftliche Maschinen:
R. Blättler, Stansstad, April
Christen-Huser, Stans 108
Leuthold, Stans 129
R. und J. Niederberger, Dallenwil April
J. Odermatt, Buochs 96
F. Ruckstuhl, Kägiswil 94
Gebr. E. und O. Scheuber, Stans 105
Th. Sigrist-Scheuber, Stans 128
A. Wyß, Stans 102

Schreibmaschinen:
F. von Matt, Stans, Aug., 124

Schreinereien und Sägereien:
Achermann, Alpnach Juni
B. und J. Achermann, Buochs 97

Schreinereien und Sägereien:
Gebr. Bissig, Grafenort 92
Blättler-Wyß, Hergiswil 92
E. Ettlin-Waser, Stans 104
K. Gosso-Blättler, Rozloch 121
Fr. Imboden, Stans 106
J. Imfeld, Sarnen 95
A. Ineichen, Stans 111
A. Lussy u. Sohn, Stans 116
J. Röthlin, Kerns Okt.
Theiler's Söhne, Stans 123
W. Z'Rotz, Stansstad Febr.

Schuhhandlungen:
O. Blättler, Stans 128
Camenzind, Buochs 96
Frau Lussy, Stans 118

Schuhmacherei und Fußorthopädie:
P. Lussy-Filliger, Stans 116

Seilbahnbau:
Niederberger Söhne, D'wil 91

Skifabrik:
E. Mathis, Giswil Dez.

Teigwarenfabrik:
Röthlin, Kerns Jan.

Trauerkränze:
J. Amstutz, Stans 128
R. A. Joller, Stans 108

Tuchhandlungen u. Mercerie:
E. Achermann, Stans 123
M. Amstad, Stans 109
Th. Liem, Stans 103
Stöckli-Zwissig, Stans 106
Weber-Langenstein, Stans 105

Uhren, Bijouterie und Optik:
E. Amstutz, Stans 105
Keller-Durrer, Stans 127

Versicherungen:
O. Dönni, Stans 113

Wäscheaussteuergeschäfte:
Schwestern Frei, Stans 118
Odermatt-Waser, Stans 117
Weber-Langenstein Stans 132

Weinhandlung:
O. Vokinger, Stans 100

Weißwaren:
Schwestern Frei, Stans 118
Odermatt-Waser, Stans 117
Weber-Langenstein Stans 132

Wollwaren:
E. Achermann, Stans 123
Stöckli-Zwissig, Stans 106

Nicht gratis aber preiswerte Qualitäten

in Wolldecken, Weißwaren
Teppichen und Vorhängen

finden Sie noch bei **Weber-Langenstein, Stans**
Inhaber A. Weber, Sohn Telephon 6 72 06

Umarbeiten und Neuanfertigen von Polstermöbeln, Betten und Steppdecken

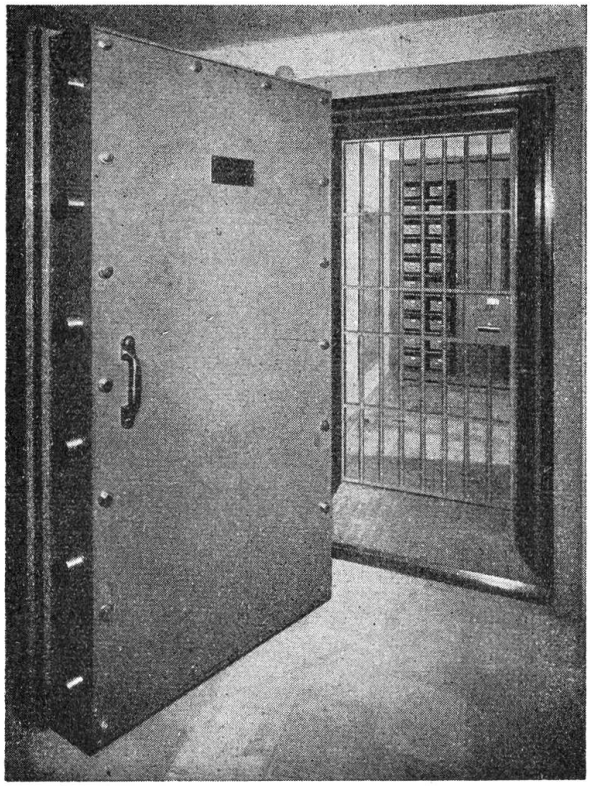

Im Jahre 1827

öffneten wir unserer Bevölkerung die Türe zum Wohlstand.
Seither und je länger je mehr sind vorzügliche Bedingungen und Unterstützung gemeinnütziger Bestrebungen unsere Hauptmerkmale.

Mit höflicher Empfehlung

ERSPARNISKASSE NIDWALDEN
Stans

Ia. fundiertes Bankgeschäft

Herren- und Damen-
Maßschneiderei

Moritz Odermatt, Stans

Buochserstraße 10 Telephon 6 73 25

HELVETIA

SCHWEIZ. UNFALL- u. HAFTPFLICHT-VERSICHERUNGSANSTALT IN ZÜRICH

Gegründet auf Gegenseitigkeit im Jahre 1894

Wir empfehlen

Hektaren- und Kopf-Versicherung für Landwirte

Weitgehender Versicherungsschutz bei Unfällen und Haftpflicht-Ansprüchen. Günstige Prämien. Verlangen Sie kostenlos Offerte

Einzel-, Kollektiv- und Kinder, Unfall-, Betriebs-, Gebäude- und Auto-Haftpflicht-, Kasko-, Mittelstandskranken-, Velo-Unfall- und Velo-Diebstahl-, Wasserleitungsschaden-, Einbruch-Diebstahl- und Glas-**Versicherungen**

Generalagentur für die Zentralschweiz:

Alex. Gilli & Hans Farner

Luzern Pilatusstraße 58 Telephon 2 07 90

Wetterberichte

Marktberichte

Nachrichten

Unterhaltung

das alles haben Sie
mit einem guten

RADIO APPARAT

Radio kombiniert mit
Grammo
Verstärker für größere
Veranstaltungen

Vertretungen und Lager aller bekannten Marken
Besuchen Sie unsere beständige Ausstellung
Prompter Kundendienst
Sämtliche Reparaturen werden in unserer
Werkstätte ausgeführt
Eintausch alter Apparate. Auf Wunsch Teilzahlung

Leo Blättler

Radiofachgeschäft Hergiswil am See Telephon 7 21 55