Objekttyp: **Advertising**

Zeitschrift: **Nidwaldner Kalender**

Band (Jahr): **97 (1956)**

PDF erstellt am: **04.06.2024**

Nutzungsbedingungen

Die ETH-Bibliothek ist Anbieterin der digitalisierten Zeitschriften. Sie besitzt keine Urheberrechte an den Inhalten der Zeitschriften. Die Rechte liegen in der Regel bei den Herausgebern.
Die auf der Plattform e-periodica veröffentlichten Dokumente stehen für nicht-kommerzielle Zwecke in Lehre und Forschung sowie für die private Nutzung frei zur Verfügung. Einzelne Dateien oder Ausdrucke aus diesem Angebot können zusammen mit diesen Nutzungsbedingungen und den korrekten Herkunftsbezeichnungen weitergegeben werden.
Das Veröffentlichen von Bildern in Print- und Online-Publikationen ist nur mit vorheriger Genehmigung der Rechteinhaber erlaubt. Die systematische Speicherung von Teilen des elektronischen Angebots auf anderen Servern bedarf ebenfalls des schriftlichen Einverständnisses der Rechteinhaber.

Haftungsausschluss

Alle Angaben erfolgen ohne Gewähr für Vollständigkeit oder Richtigkeit. Es wird keine Haftung übernommen für Schäden durch die Verwendung von Informationen aus diesem Online-Angebot oder durch das Fehlen von Informationen. Dies gilt auch für Inhalte Dritter, die über dieses Angebot zugänglich sind.

Ein Dienst der *ETH-Bibliothek*
ETH Zürich, Rämistrasse 101, 8092 Zürich, Schweiz, www.library.ethz.ch

http://www.e-periodica.ch

Seit Jahren beziehen Sie sämtliche

Tier-Heilmittel

wie Ausputztrank Nr. 1 und 2, Brustpulver, Magenpulver, Durchfallpulver usw.

aus der

CSA CENTRAL-APOTHEKE LUZERN W. Büttiker + Co
ALTE SUIDTER'SCHE APOTHEKE

gegründet 1833

Telephon (041) 2 09 44

Ecke Bahnhofstraße/Burgerstraße, Luzern

Prompter Postversand

16

F. Keiser-Agner Stans

Bau- und Kunstschlosserei

Schweisserarbeiten und Reparaturen

Engelbergstraße 30 Telephon 84 13 19

17

Eine wohltuende Hilfe

Fürs Herz und die **Nerven** schlucke man beruhigende **Kräuterpillen** «Helvesan-5» zu Fr. 3.65. Sie empfinden diese Herz- und Nervenhilfe wohltuend, spüren die «**Helvesan-5**»-**Wirkung** bald, denn Ihrem Herz, den Nerven und der Gesundheit allgemein ist so geholfen. **Wichtig!** Ersetzen Sie einen Teil der täglich benötigten Flüssigkeit mit «**Helvesan-Tee**», Paket Fr. 2.35. Er fördert den Kur-Erfolg, und eine Tasse abends hilft zu einem guten Schlafe.

Die grünen Kräuterpillen Helvesan sind unschädlich

Gegen Verstopfung u. Darmträgheit	**Helvesan-1**
Gegen Rheumatismus, Gicht	**Helvesan-2**
Entfettung auf unschädliche Art .	**Helvesan-3**
Magenbeschwerden, Blähungen . .	**Helvesan-4**
Für Herz und Nerven	**Helvesan-5**
Arterienverkalkung, hoher Blutdruck	**Helvesan-6**
Gegen Periodeschmerzen u. Krämpfe	**Helvesan-7**
Beschwerde der Wechseljahre . . .	**Helvesan-8**
Nichtinfektiöse Hautkrankheiten .	**Helvesan-9**
Leiden der Harnwege, Erkältung .	**Helvesan-10**
Gegen Leber- und Gallenleiden . .	**Helvesan-11**
Gegen dicken Hals und Kropf . .	**Helvesan-12**

Packung für Monatskur Fr. 3.65

bei Ihrem **Apotheker** und **Drogisten** erhältlich, wo nicht durch die Lindenhof-Apotheke, Rennweg 46, Zürich 1. Tel. 051/27 50 77

Futtermangel?

Eine harmonische Düngung mit dem nährstoffreichen, schön gekörnten Volldünger

Nitrophosphatkali Lonza

erzeugt mehr und besseres Futter!

77

3—5 kg pro Are kurz vor Vegetationsbeginn ausstreuen.

LONZA A.G.
BASEL

Natürliche Heilkräfte die auch Ihnen helfen werden

Lapidar Nr. 1
Zur allgemeinen Stoffwechselanregung, besonders zur Anregung der Verdauungsorgane, der Nieren und Leber, sowie der Drüsentätigkeit. Wirksam gegen Darmträgheit, ungenügende Harnausscheidung und Fettsucht

Lapidar Nr. 2
Gegen Arterienverkalkung, hohen Blutdruck und Zirkulationsstörungen, Schwindelgefühl, Wallungen, Kopfweh, Atemnot, Herzklopfen, Ohrensausen und Beschwerden der Wechseljahre.

Lapidar Nr. 3
Zur Blutreinigung, besonders bei Hautausschlägen, Pickeln, Hautjucken, Eißen, sowie gegen leichte Verstopfung.

Lapidar Nr. 4
Gegen Blutstauungen, Krampfadern, Krampfadergeschwüre, Hämorrhoiden, Frostbeulen, Venenentzündung und Thrombosen

Lapidar Nr. 5
Gegen Nieren- und Blasenleiden, und zur Anregung der Nierentätigkeit. Empfehlenswert bei Harndrang, Harnbrennen, Beschwerden beim Wasserlösen, Blasenkatarrh und Blasenentzündung.

Lapidar Nr. 6
Beruhigt und stärkt das Herz. Besonders zu empfehlen bei nervösen Herzstörungen, Herzklopfen, Atemnot, Angstgefühl, Herz- und Gefäßkrämpfen.

Lapidar Nr. 7
Gegen Nervenstörungen, allgemeine Nervosität, Schlaflosigkeit, nervöse Magen- und Darmstörungen sowie gegen nervöse Kopfschmerzen.

Lapidar Nr. 8
Gegen akute Magen- und Darmbeschwerden, Magendruck, saures Aufstoßen, Magenbrennen, Brechreiz, Blähungen, Appetitlosigkeit, üblen Mundgeruch, Magen- und Darmkatarrh.

Lapidar Nr. 9
Gegen Gicht, Rheuma, Ischias, Hexenschuß, Neuralgie, Muskel- und Gelenkschmerzen.

Lapidar Nr. 10
Gegen hartnäckige chronische Verstopfung.

Lapidar Nr. 11
Vorzügliches Kräftigungs- und Aufbaumittel; besonders zu empfehlen bei allgemeiner Schwäche, Blutarmut, körperlicher und geistiger Erschöpfung

Lapidar Nr. 12
Gegen Beschwerden der Leber und Galle, bei Stauungen und Kolik sowie bei mangelnder Gallenabsonderung.

Ein Versuch überzeugt!

KRÄUTER-PFARRER KÜNZLE
KRÄUTERPFARRER KÜNZLE A.G. ZIZERS SCHWEIZ

Nur echt mit dieser Marke und in dieser Packung

LAPIDAR Kräuter-Tabletten

25 Jahre Heilerfolge - **Fr. 3.75** - In Apotheken und Drogerien, wo nicht - durch Lapidar-Apotheke, Zizers

Buchhandlung Josef von Matt Stans

Josef Thalmann Stans

Stiegen und Böden

32 Abschleifen von alten und neuen Böden

Telefon 84 12 59

EDUARD EICHENBERGER SÖHNE · BEINWIL A/SEE

Im heimeligen

Stanser-Kaffeestubli

werden Sie

stets

gut bedient

51

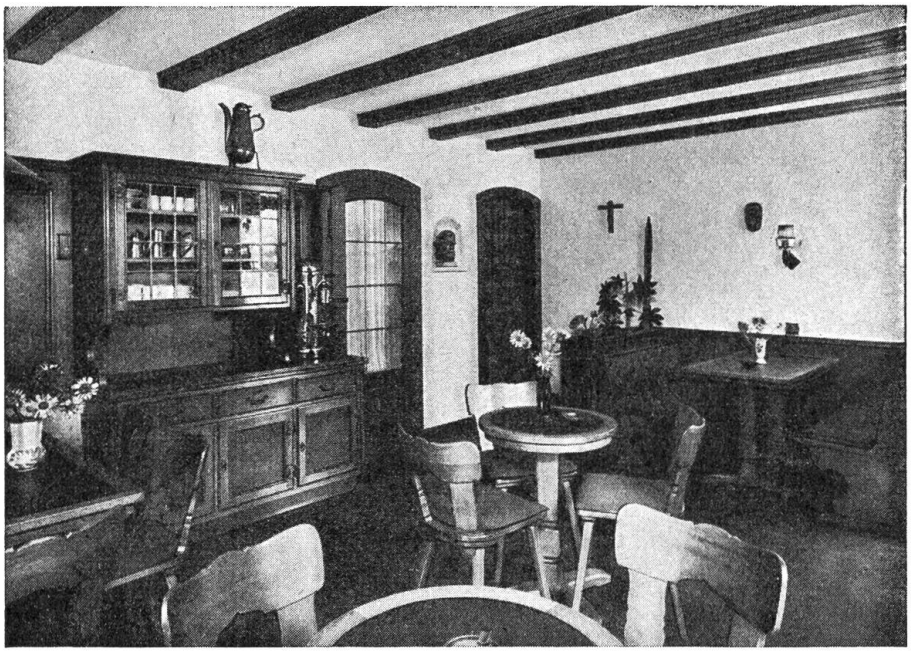

Fritz Achermann-Wyß, Stans

Telefon 84 12 28

Bäckerei / Konditorei / Kolonialwaren

17 Das gutsitzende **Corset** oder **Corsolet** und den tadellos sitzenden **Büstenhalter** finden Sie am besten im

Corset-Spezialgeschäft ***Clara Schiesser***

Mein Prinzip
Fachmännische Bedienung zu mäßigen Preisen

LUZERN
Hertensteinstraße 17 Telephon (041) 2 53 40

CAFE-CONDITOREI *Brugger* **LUZERN**

12 ● gut und preiswert am Reußsteg

Alois Willi, Stans TOTTIKONSTRASSE 15

66 KUPFERSCHMIEDE VERZINNEREI

Beste Qualität zu vorteilhaftem Preise

ist unser erstes Prinzip. Bei uns werden Sie zuverläßig beraten und gut bedient.

Wir empfehlen Ihnen: **Pharmazeutische und technische Spezialitäten**
Drogen und Chemikalien
Spirituosen, Sirupe, Mineralwasser
Kindernährmittel und alles zur Pflege des Kleinkindes
Verbandstoffe, Watte, Heftpflaster und Salben
Tierarzneimittel, Futterkalk und Vitaminprodukte
Pflanzenschutzmittel und Sämereien
Kosmetische Produkte aller Art
Farben, Lacke, Pinsel, Schwämme etc.
Wasch- und Putzartikel

53

Schulhaus-Drogerie, Stans

Kräuterhaus und Sanitätsgeschäft **Paul Heß**

Telephon 84 21 30 Engelbergstraße **5 % Rabatt Rascher Postversand**

XAVER STÖCKLI SÖHNE, STANS

Malergeschäft

Telephon 84 16 35

empfiehlt sich für

Maler- und Vergolderarbeiten

Preiswert in einfacher und feinster Ausführung

39

Jeden Tag frischen Salat mit

Bekömmlich-sparsam (auf 3 Teile Oel 1 Teil Citrovin) 5 × preisgekrönt: 1914, 1932, 1935, 1939, 1954

Kinder schwärmen für die würzige Citrovin-Mayonnaise

Mayonna

Nahrhaft appetitanregend. Goldmedaille 1954

CITROVIN ZOFINGEN

81

DARMTRÄGHEIT

ist vielfach auf ererbte Schwäche der Darmmuskulatur zurückzuführen, ferner auf sitzende Lebensweise, unregelmäßige Essenszeiten und unzweckmäßige Ernährung

Zur Behebung der Verstopfung nehmen Sie abends 1—2 **VASALAX** Kräuter-Abführ-Pillen, Schachtel Fr. 2.10, oder echter Alpenkräuter-Tee Fr. 2.10.

8

Victoria-Apotheke, Luzern

Prompter Postversand Telephon (041) 2 15 66

Pilatusstraße 14 (3 Minuten vom Bahnhof) im Kantonalbankgebäude

Sanitätsgeschäft A. Schubiger & Co. AG.

Kapellplatz **LUZERN** Tel. (041) 3 43 43

Zur Gesundheitspflege: Heizkissen, Katzenfelle, Höhensonnen, Thermoseta-Artikel aus reiner Naturseide; gegen Rheuma, Gicht, Ischias, Neuralgie.

Zur Krankenpflege: Bettschüsseln, Urinflaschen, Irrigatoren, Bronchitiskessel, Luftkissen, Rückenstützen, Krankentische, Krankenfahrstühle.

Krampfaderstrümpfe, Leibbinden, Bruchbänder, Fußbandagen.

Zur Säuglingspflege: Gazewindeln, Gummi-Bettstoffe und -Unterlagen. Wäscheeimer, Badewannen. (Verlangen Sie Prospekte über ganze Ausrüstungen.) 9

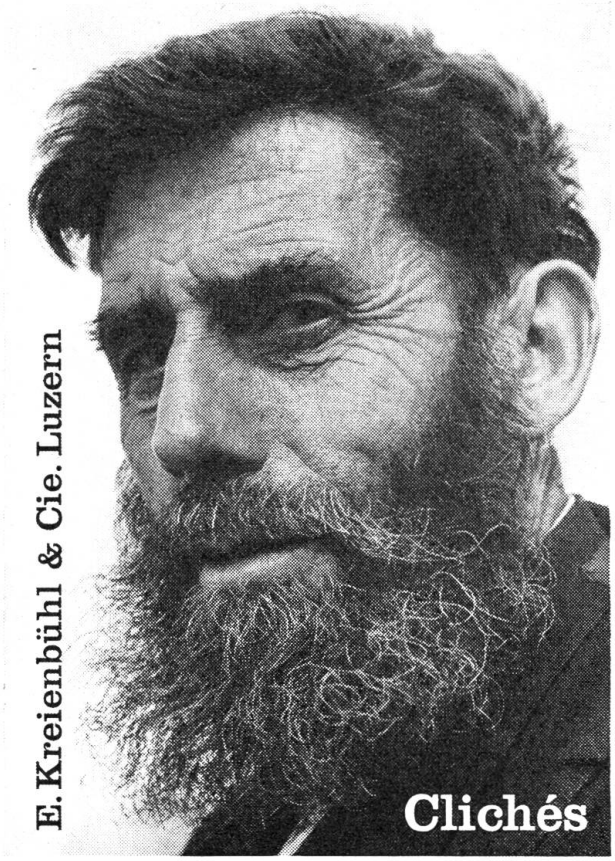

Rheuma äußerlich LESS

LESS-Rheuma-Heilsalbe hat wohltuend gezielte **Tiefenwirkung.** Die Schmerzen verschwinden rasch **ohne Röten, ohne Brennen** der Haut, **kein Beschmutzen** der Wäsche, sparsam im Gebrauch, angenehmer Geruch. Fr. 4.90, Großtube Fr. 9.— in **Apotheken** und **Drogerien** erhältlich. In chronischen Fällen empfiehlt sich die erweiterte KUR mit Reviso.

Rheuma innerlich REVISO

Durch **Reviso** kräftige **Ausscheidung** von **Harnsäure** und **Entwässerung** der Gewebe. Wohlschmeckendes Kräuterheilmittel. Fr. 4.95, Fr. 11.20, Fr. 20.55 in **Apotheken** und **Drogerien** erhältlich.

LESS und REVISO: HILFE bei Rückfällen

Gut wirkt Hausgeist-Balsam

bei empfindlichem Magen als Heilmittel aus Kräutern **gegen Magenbrennen, Blähungen, Völlegefühl, Brechreiz, Unwohlsein und Mattigkeit.** «Schwere» Essen, die oft Beschwerden machen, verdauen Sie leichter. Machen Sie einen Versuch, indem Sie wohlschmeckenden **Hausgeist-Balsam** bei Ihrem **Apotheker** oder **Drogisten** jetzt holen. Fr.1,80, Fr 3.90, kleine KUR Fr.6.—, Familienpackung Fr.11.20.

Nehmen Sie Hausgeist-Balsam nach jeder Mahlzeit!

Wo nicht erhältlich, durch die Lindenhof-Apotheke, Rennweg 46, Zürich 1. Telephon (051) 27 50 77.

HEIZUNG - LÜFTUNG - APPARATEBAU

LEHMANN

GEGRÜNDET 1899

OELFEUERUNG - TANKANLAGEN

Lehmann & Co. AG. Luzern
Telephon (041) 2 31 83

SCHUMACHER + CO
RADIO + TELEVISION

Große Auswahl 2
in Radio und Fernsehapparaten
in Musikschränken, Truhen, usw.
Hirschmattstr. 8, Luzern, Telefon 2 21 64

W. Hurschler, Engelberg

Autotransporte jeder Art
Futtermittel - Brennholz

Tel. 74 13 55

Mit bester Empfehlung 85

Bei Krampfadern und offenen Beinen

hilft **Wundol-Wundbalsam**
lindert die Schmerzen und fördert die Heilung
Schachtel Fr. 2.10 und 3.95

Theo Sidler, Apotheke z. St. Moritz, Luzern
Pfistergasse 27 Telephon (041) 2 55 21 25

Kartonfabrik Hergiswil AG. Telephon (041) 75 12 74
Handpappen grau, Holzhandpappen
30 Laufend Abnehmer von sortiertem Altpapier zu Höchstpreisen

R. Wagner-Rigert, Stans
Metzgerei - Wursterei

Bündnerspezialitäten

empfiehlt sich der werten Bevölkerung bestens
Telefon 84 16 31

R. BLÆTTLER-BLÆTTLER

Hergiswil Tel. 75 11 78

29 Sanitäre Installationen und Heizungen

Alle einschlägigen Apparate und Armaturen

Allgäuer-Blättler

31 **Hergiswil a. S.**

Neueste Trockenreinigungs-Anlage
für chemische Kleiderreinigung

empfiehlt sich bestens Tel. (041) 75 12 13

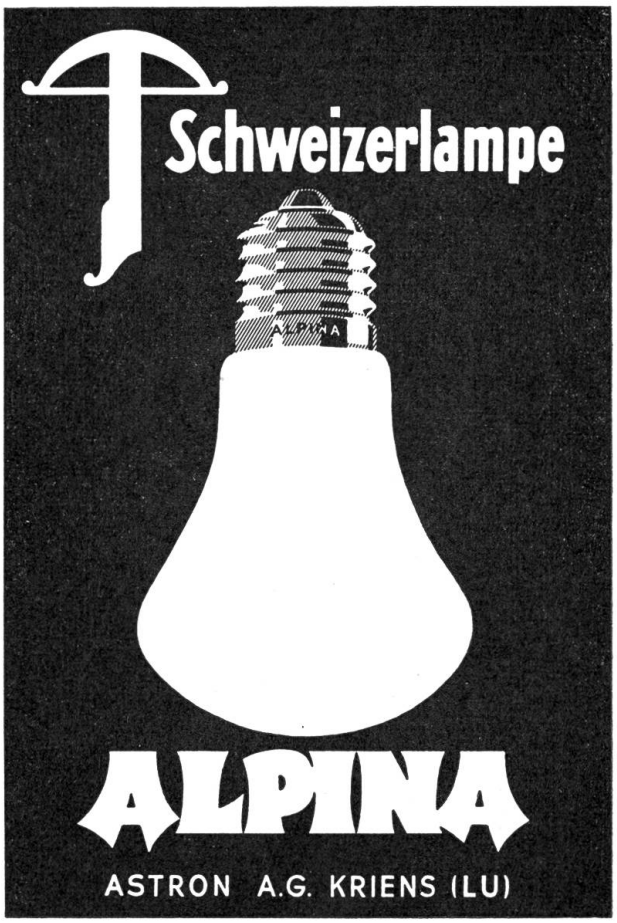

Telephon 75 12 92

Übernahme von schlüsselfertigen Bauten sowie Reparaturen und Gipserarbeiten
Zu vermieten Steinbrecher und Kompressor! 32

Chemid
am
Stanſermärcht
wieder
zum

billigä Jakob

bi d'r Chrone

A jedem Ziſchtig
vor em Restaurant Galliker z'Luzärn 90

Fleisch sterilisieren im 33

HELVETIA-Sturzglas

ist einfach, zuverlässig, sauber. Ohne Verengung, mit 133 und 120 mm Oeffnung, also leicht zu füllen und ebenso leicht zu entleeren. In bewährter Helvetia-Qualität.

SCHWEIZ. GLASINDUSTRIE SIEGWART & Co. AG.
HERGISWIL a. See

GOTTFRIED ERNI, HERGISWIL

Baugeschäft

Uebernahme schlüsselfertiger Bauten
Chaletbau
Baumaterialienhandlung

Telephon 75 11 30 27

Schreiner- und Glaserarbeiten

in erstklassiger Ausführung 26

J. Blättler-Wyß Söhne, Schreinerei
Hergiswil a. See Telefon 75 12 12

28

Wenn **Licht-**
Kraft-
oder **Telefon-**
Anlagen

zu installieren sind, dann zum diplomierten

Elektro-Muggli

Hergiswil Matt

Telefon 75 14 23

- Haushaltungsapparate
- Beleuchtungskörper
- Telefon-Rundspruch

VIKTOR GUIDALI

Bauunternehmung

HERGISWIL

Telephon 75 11 25 34

- **Hoch- und Tiefbauarbeiten**
- **Baumaterialienverkauf**

Eigene Schmiede und Schlosserei

Kohlen Koks Union-Brikets Heizöl

48

empfiehlt in la. Qualität

Josef Zumbühl, Stansstad Telephon 84 11 76

Wyrsch & Co.
PARKETTFABRIK
Buochs
NW

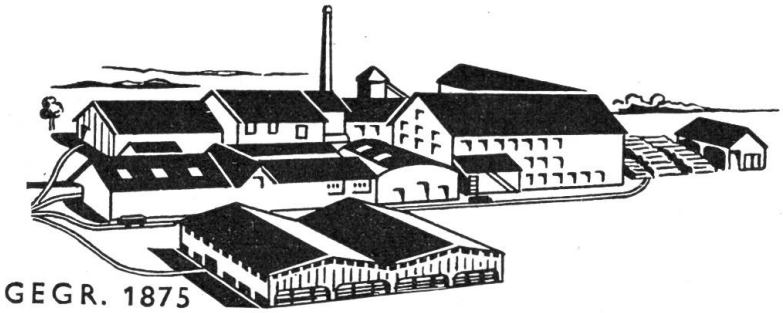

Tel. (041) 84 53 78 **Die Firma für anerkannt gute Qualität**

Wir liefern: Buchenlang- und Kurzriemen natur und gedämpft
Eichenlang- und Kurzriemen
Würfelparkett
Tafelparkett
Parkett aus exotischen Hölzern
Lamellen-Parkett
Klebeparkett

53

Gebr. Schenk, Buochs

Sanitäre Installationen Zentralheizungen Oelfeuerungen

Hinterdorf Telephon 84 51 58

Empfehlen sich zur Übernahme sämtlicher in ihr Fach einschlagenden Arbeiten

Mech. Schlosserei Mäßige Preise Prompte Bedienung 52

Josef Achermann, Buochs

mech. Schmiede & Wagnerei

Telephon 84 56 26 56

Jede Art Anhänger und Pneuwagenbau
Sämtliche Schweißarbeiten, neue Zapie
Holz- und Stielwaren, Brennholzfräsen

Darlehenskasse Buochs

(Raiffeisenkasse)

Tel. 84 52 77 Postcheck VII 2372

empfiehlt sich für

Spareinlagen Obligationen
55 **Darlehen Konto-Korrent**

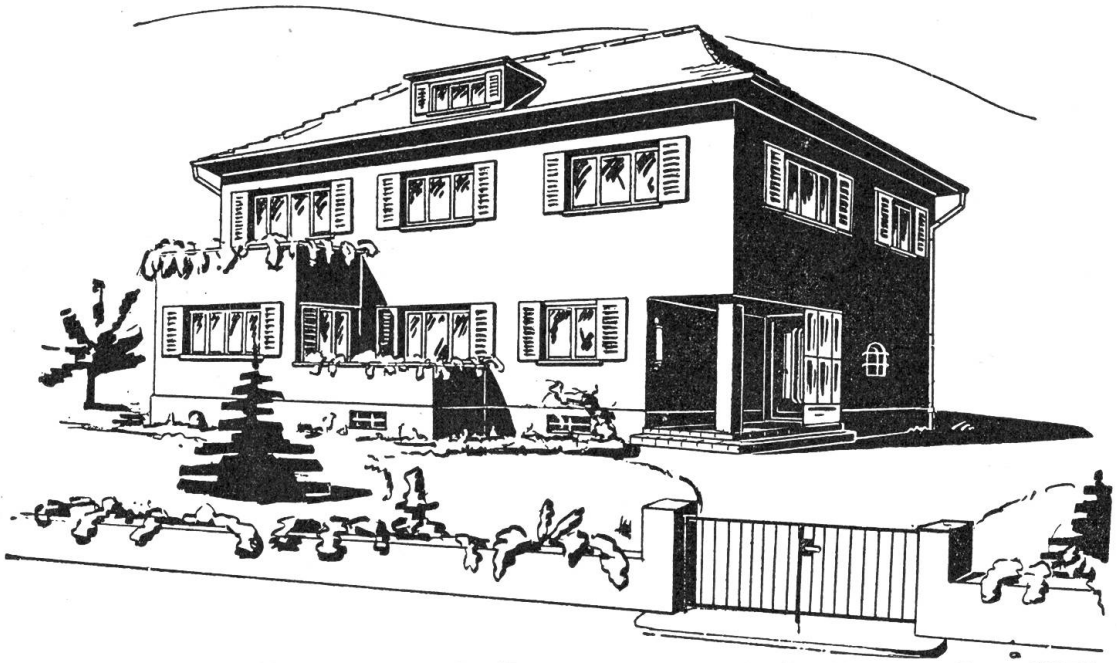

Bauunternehmung Achermann AG. Buochs NW

Telephon 84 57 91 oder 84 55 57

empfiehlt sich für **Hoch- und Tiefbauarbeiten**
Uebernahme schlüsselfertiger Bauten, sowie Plattenarbeiten
61 Baumaterialienhandlung, Baggerbetrieb

W. Barmettler & Co. *Kohlenhandlung*

51

Buochs Stans

Telephon 84 54 40 Telephon 84 11 55

Wir liefern: Kohlen, Koks, Briketts, Holz, Heizöl

Führe stets grosses Lager in moderner *Damen-Konfektion*

38

Aparte Damen-Winter-Mäntel ab Fr. 89.—
Popeline Mäntel, beidseitig tragbar Fr. 49.50
Damen-Kleider in Wolle, Tricot und Seide
Kinder-Mäntel, besonders preiswert

5% Rabatt-Marken

Frau H. Blättler-Wolf, Stanser-Bazar

Kinder Artikel Schlüttli, Hemdli, Windeln, Molton, Häubchen, Jäckli
81 Bei ganzen Kinderaussteuern **Sonder-Rabatt** Mit höflicher Empfehlung

H. Stöckli-Zwissig, Stans Engelbergstraße 1

Volksmagazin Buochs Außerdorf

Die gute Bezugsquelle für Qualitätsware Telephon 84 57 36 57

Wählen auch Sie
die meistgekauften Marken 54

Einzigartige Qualitäts-Garantie

Großes Ersatzteillager Prompte Bedienung
Unverbindliche Beratung

Albert May & Co. Beckenried

Sportsattlerei

Spezial-Werkstätte
für Auto-Innenausbau
Polsterüberzüge
Schwammgummikissen
etc.

Telephon 041 / 84 55 56

69

R. Näpflin Beckenried Telephon 84 53 18

Chaletbau

Zimmerei

Schreinerei

für Neu-, Um- und
Aufbauten
jeder Art

● Uebernahme **schlüsselfertiger Bauten** unter billigster Berechnung

68

REM. MURER'S SÖHNE - BECKENRIED

SAGEREI - HOBELWERK - HOLZHANDLUNG - KISTENFABRIKATION
TELEPHON 84 52 16

67

L. Näpflin Wolfenschießen

mech. Werkstätte

Telephon 84 81 53

Sämtliche Reparaturen aller landw. Maschinen
Revisionen von Benzin-Motoren.

Mit höflicher Empfehlung 76

Sattler - Tapezierer - Werkstätte

Gebr. Ad. & Ant. Murer

Beckenried

Telephon (041) 84 57 53 65

Aussteuern
Betten, Polstermöbel
Roßhaar- und Einlagematratzen
Bodenbeläge:
Linoleum, A. T. - Plattenbeläge
Plastokork, Socoflor

Josef Murer

Beckenried

MÖBELMAGAZIN
HOLZBILDHAUEREI
Tel. 84 52 65

66 ▪ liefert prompt und preiswert

Bergführer- und Kletterrucksack

+ Patent Nr. 274643 +

Der vielfach erprobte und bewährte Rucksack des erfahrenen Alpinisten. Bezugsquellennachweis und ausführlicher Prospekt durch den Hersteller:

HERBERT REINECKE

LEDERWARENFABRIK, BECKENRIED
vormals Wittkop & Co., Beckenried
Telefon (041) 84 52 44

Hoch- und Tiefbau-Unternehmung

A. Franchini, Beckenried

Telephon 84 52 58 60

seit über 50 Jahren
zuverlässig und erfahren
in allen Baufragen

● **Alle Baumaterialien**

Franz Murer • Beckenried

HOCH- UND TIEFBAU

Baumaterialien - Rammarbeiten

Telephon Büro 84 52 19
Wohnung 84 54 55
Werkplatz 84 53 67

62

Gebr. Niederberger, Dallenwil Telephon 84 13 46

empfehlen sich für alle vorkommenden

Hoch- und Tiefbau-Arbeiten

Drainage-Arbeiten Bau-Materialien

70

Parketterie
Sägewerk
Schreinerei

Gebr. Bissig

Tel. 041 / 84 81 06 **Grafenort**

Prompte und leistungsfähige Lieferung
an Private und Baugeschäfte
Verlangen Sie unverbindliche Offerte

84

Verkauf von Brennholz

Hoch- und Tiefbau-
Unternehmungen

Ad. Scheuber

Wolfenschießen

Telephon 84 81 66

72

empfiehlt sich für
alle einschlägigen Arbeiten
Reparaturen
Verkauf von Baumaterialien

K. Näpflin - Schilter

Telephon 84 81 53

Eisenhandlung Wolfenschießen

Werkzeuge und Beschläge
Streichfertige Farben
Bodenwichse, Stahlspähne, Bürsten
und Seilerwaren
Glasgeschirr, Porzellan 73

Franz Imboden, Stans

Bau- und Möbelschreinerei

36 Telephon 84 12 26

Spez. **Türen- und Fensterfabrikation**

Die **Obwaldner Kantonalbank**

besorgt **sämtliche Bankgeschäfte**
zu vorteilhaften Bedingungen prompt und
unter Wahrung strengster Diskretion 41

Staatsgarantie

41 Niederlassungen in allen Gemeinden des Kantons

Obwaldner Gewerbebank Sarnen

Einnehmereien in
Alpnach
Kerns
Sachseln

Wir verschaffen Ihnen **erhöhtes Betriebskapital**
durch Wechseldiskontierung
Diskont Ihrer Forderungen und Kaufverträge

Wir besorgen Ihnen das **Inkasso**
Ihrer Forderungen durch rasch
arbeitende Organisation 86

Wir tätigen sämtliche Bankgeschäfte zu beachtenswert vorteilhaften Bedingungen

Garage
Paul Fischer
Alpnach-Dorf
Telephon 76 11 38

Vertretungen: Plymouth-Chrysler, Volkswagen, Bührer-Traktoren, Willys Jeep, Service-Station, Reparaturwerkstätte, Auto-Spenglerei, Landwirtschaftsmaschinen «Agrar», Oile en gros, Fahrschule

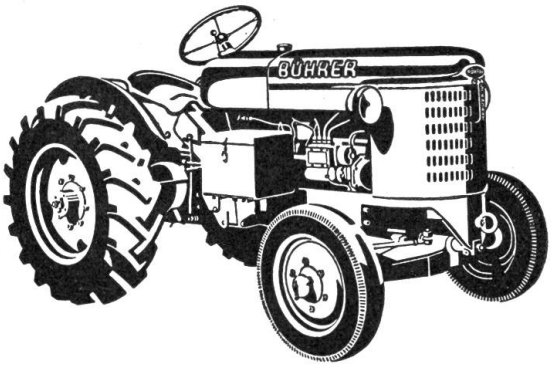

Willys Jeep

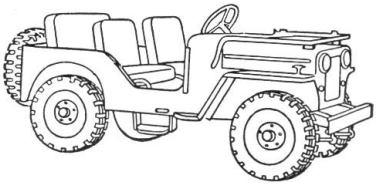

RADIO EGGER
EIDG. KONZ. u. DIPL. RADIO — SPEZIALGESCHÄFT
BAHNHOFSTRASSE KERNS
TELEFON 851063

Verkauf 87
Tausch
Teilzahlung

Reparaturen
aller Marken

ELNA-Nähmaschinen
ELNA-Möbel

Bäckerei-Conditorei **H. Käslin** „Rößli" **Stans**

feinste Backwaren Kolonialwaren Weine Tabake etc.

65 5% Rabattmarken Telephon 84 21 02

E. Dillier, Sarnen - Stans

Ofenbau
Kachelfabrik

Neuzeitliche Kachelöfen kombiniert für zentrale Warmwasser- und Warmluftheizung, Bauernbacköfen, Kunstöfen, sowie Tragöfen und Kochherde mit und ohne elektrischer Kombination.

Zahlreiche Referenzen stehen zur Verfügung. 39

Sarnen Tel. 85 15 08 Stans Tel. 84 21 89

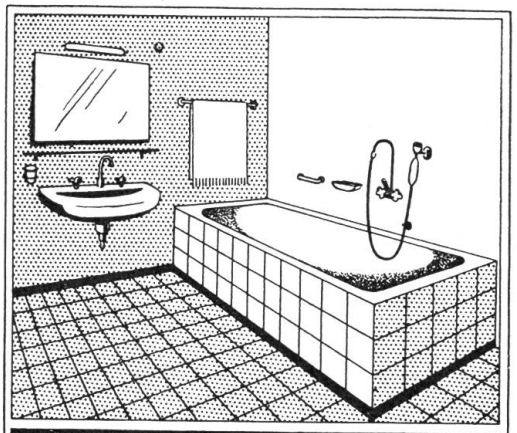

JOSEF ODERMATT
Sanitäre Anlagen
Zentralheizungen
KERNS
Telephon 85 17 89

Oelfeuerungen 45

42 **Spar- und Leihkasse Sarnen**

Stockmann & Co.
Tel. 85 19 12

kauft Gülten und Schuldbriefe
gewährt Darleihen
eröffnet Kontokorrentkredite
diskontiert Wechsel
gegen gute Sicherheiten
zu vorteilhaften Bedingungen

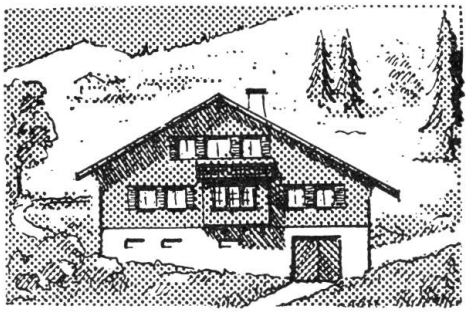

Ich baue jedes Haus mit der gleichen Sorgfalt und Liebe, wie ich mein eigenes gebaut habe. Besondern Vorteil bietet Ihnen meine patentierte Konstruktion. 44

Hans Bucher, Kerns

Holz- und Chaletbau

Tel. (041) 85 16 14