Objekttyp: **Advertising**

Zeitschrift: **Nidwaldner Kalender**

Band (Jahr): **100 (1959)**

PDF erstellt am: **25.05.2024**

Nutzungsbedingungen

Die ETH-Bibliothek ist Anbieterin der digitalisierten Zeitschriften. Sie besitzt keine Urheberrechte an den Inhalten der Zeitschriften. Die Rechte liegen in der Regel bei den Herausgebern.
Die auf der Plattform e-periodica veröffentlichten Dokumente stehen für nicht-kommerzielle Zwecke in Lehre und Forschung sowie für die private Nutzung frei zur Verfügung. Einzelne Dateien oder Ausdrucke aus diesem Angebot können zusammen mit diesen Nutzungsbedingungen und den korrekten Herkunftsbezeichnungen weitergegeben werden.
Das Veröffentlichen von Bildern in Print- und Online-Publikationen ist nur mit vorheriger Genehmigung der Rechteinhaber erlaubt. Die systematische Speicherung von Teilen des elektronischen Angebots auf anderen Servern bedarf ebenfalls des schriftlichen Einverständnisses der Rechteinhaber.

Haftungsausschluss

Alle Angaben erfolgen ohne Gewähr für Vollständigkeit oder Richtigkeit. Es wird keine Haftung übernommen für Schäden durch die Verwendung von Informationen aus diesem Online-Angebot oder durch das Fehlen von Informationen. Dies gilt auch für Inhalte Dritter, die über dieses Angebot zugänglich sind.

Ein Dienst der *ETH-Bibliothek*
ETH Zürich, Rämistrasse 101, 8092 Zürich, Schweiz, www.library.ethz.ch

http://www.e-periodica.ch

Verzeichnis empfehlenswerter Unterwaldner-Firmen

Die Nummer hinter der Firma gibt die Seite an, auf welcher dieses Geschäft inseriert:

Antike- und Kunstmöbel:
G. Fischer Wwe., B'ried 111
Z'Rotz, Stansstad Sept.

Apotheke:
Dr. Zelger, Stans 152, 154

Architekturbureau:
Kayser, Oberdorf-Stans (Umschlag)

Automietfahrten, Autotransporte, Auto-, Velo- und Nähmaschinenhandlungen und Reparaturwerkstätten:
E. Amberg, Stans 125
R. Blättler, Stansstad 119
Egger, Kerns (Elna) 115
P. Fischer, Alpnachdorf 116
A. Gabriel, Beckenried 115, 172, 147 (Bernina)
R. Gut-Murer, Stans 136
W. Hurschler, Engelberg 119
G. Kaiser, Stans April, 134 (Turissa)
F. Niederberger, Stans 153
Odermatt & Zimmermann Buochs 110
G. Waser, Stans 139

Bäckereien, Konditoreien und Kolonialwarenhandlungen:
Achermann-Amrhein, Stans 132, 138, 152
Fritz Achermann, Stans 146
Bolliger-Thalmann, Stans 163
Christen-Wymann, Stans 112
K. Durrer, Stans 137
H. Käslin, Rößli, Stans 156
Mathis & Co., Stans 168
Meister H., Stans 176
Odermatt-Infanger, Stans 140
J. Odermatt, Oberdorf 141
Schürmann, Stans 172
Th. Stöckli, Stans 165
Zelger, Stans 157

Bankgeschäfte:
Darlehenskasse, Buochs 110
Darlehenskasse, H'wil Aug.
Ersparniskasse Nidwalden, Stans 176
Nidw. Kantonalbank, Stans 122
Obw. Kantonalbank 156
Sparkasse, Engelberg Juli
Spar- & Leihkasse, Sarnen 115

Baugeschäfte:
Achermann AG, Buochs 109
C. Christen, Stans 156
P. Christen, Stans 161
G. Erni, Hergiswil Aug.
P. Gander, Stansstad 173
Guidali, Hergiswil 105
J. Keiser, Hergiswil Nov.
F. Murer, Beckenried 113
Gebr. Niederberger, D'wil 115
Poli, Hergiswil 107
Ad. Scheuber, W'schießen 114

Bedachungen, Verrandungen und Spenglerei:
J. Baggenstos, Stans 113
O. Friedrich, Stans 150

Besteckeinbau:
K. Abry-Odermatt, Stans 120

Bijouterie:
Achermann Hans, Stans 131
Amstutz E., Stans 121

Bildhauer- und Grabsteingeschäft:
D. Lussi & Söhne, Stans 169
R. Odermatt, Stans 101

Buchhaltungen:
A. Wagner, Stans 108

Buchhandlung:
F. Heß, Engelberg Nov.
J. von Matt, Stans Umschlag

Chaletbau- und mech. Zimmereien:
W. Flury, Büren 128
Holzbau Kayser, Oberdorf (Umschlag)
W. Lussi, Stans 103
R. Näpflin, Beckenried 113
J. Thalmann, Stans 107

Chemische Reinigung und Glätterei:
Allgäuer-Blätter, Hergiswil 105
Gschwind, Stans 152

Cigarres:
Achermann-Amrhein, Stans 132, 138, 152
R. A. Joller, Stans 106
Mathis & Co., Stans 169

Coiffeurgeschäft:
Giezendanner-Amstad, Stans 145

Drogerie und Sanitätsgeschäfte:
K. Durrer, Stans 137
Heß P., Stans 171
Rudenz, Giswil 117
Zelger L., Stans (Jan.-Dez.)

Einrahmungen:
K. Abry, Stans 120
F. von Matt, Stans 146

Eisenhandlungen:
Näpflin-Leuthold, Stans 132
Näpflin-Schilter, Wolfenschießen 117

Elektrische Anlagen:
Büchel-Binkert, Stans 142
B. Christen, Buochs Sept.
Jakober, Alpnach-Dorf Febr.
A. Lussy, Stans 138
A. Odermatt, W'schießen Dez.
O. Odermatt, Stans 150

Endefinken:
Flury-Martinelli, Stans 176

Fabriken:
Glasindustrie Siegwart, Hergiswil 106
Kunstmöbelfabrik Fischer, Beckenried 111
Parkettfabrik Bissig, Grafenort 108
Parkettfabrik Wyrsch, Buochs Jan.

Fotos:
Polster A., Stans 123, 130, 132, 142, 155, 158, 163, 167

Fußorthopädie und Maßschuhmacherei:
P. Lussy, Stans 166

Garagen:
R. Blättler, Stansstad 119
P. Fischer, Alpnachdorf 116
A. Gabriel, Beckenried 115, 172
F. Niederberger, Stans 153
G. Waser, Stans 139

Gärtnereien:
O. Achermann, Stans 165
J. Kuster, Stans 144

Gemüse- und Früchtegeschäfte:
O. Achermann, Stans 165
Bolliger-Thalmann, Stans 163
J. Kuster, Stans 144

Gewerbeverband:
Kant. Gewerbeverband Nidwalden 126

Haushaltungsartikel:
Näpflin-Leuthold, Stans 132
Näpflin-Schilter, Wolfenschießen 117
J. Odermatt, Stans April
Waldesbühl, Stans 144

Heizungen:
W. Niedermann, Stans (Hälg) 164
J. Odermatt, Kerns 120
Gebr. Schenk, Buochs 109
A. Ulrich, Stans 127

Herrenhutgeschäft:
R. A. Joller, Stans 159

Holz- und Kohlenhandlungen:
W. Barmettler & Co., Buochs/Stans 109
J. Gut, Stans 112

Hotel und Restaurant:
Hirschen, Stans 111
Krone, Stans 148
Rößli, Stans 156
Schützenhaus, Emmetten 114
Sternen, Hergiswil 107

Installationsgeschäfte:
J. Baggenstos, Stans 133
E. Glanzmann, Alpnachdorf 116
J. Odermatt, Kerns 120
Gebr. Schenk, Buochs 109
A. Wyß, Stans 160

Kaffeerösterei:
Achermann-Amrhein, Stans 132, 138, 152

Käsereigerätschaften:
J. Odermatt, Stans April

Konfektion (Damen):
E. Achermann, Stans 141
H. Blättler-Wolf, Stans 169
W. Furger, Stans 130
Odermatt-Waser, Stans 145
Volksmagazin, Buochs 110

Kunstschlosserei:
Gebr. Leuthold, Stans 123
F. Keiser-Agner, Stans 129

Malerwerkstätten:
J. Businger, Stans 131
J. Scheuber, Stans 136
Xaver Stöckli Söhne, Stans 160
K. Zelger, Stans April

Metzgereien:
H. Baumeler, Emmetten 114
Fiabane-Röllin, Stans 112
Luternauer H., Stans 111
H. Niffeler, Stans 171
Stutzer J., Stans/Stansstad 150

Möbel- und Aussteuergeschäfte:
Hug-Felchlin, Stans 158
J. Murer, Beckenried 110
F. Odermatt, Stans 167
Gebr. Scheuber, Stans 155
Z'Rotz, Stansstad Sept.

Molkereien u. Käsehandlungen:
Dober, Stans 99
Schürmann, Stans 172
Zelger, Stans 157

Ofenbau und Hafnerarbeiten:
E. Dillier, Sarnen 127

Optik:
Amstutz E., Stans 121

Papeterie, Devotionalien, Binderei:
F. Heß, Engelberg Nov.
F. von Matt, Stans 146

Pelze:
Gebr. Odermatt, Stans 124

Radio- und Grammophonhandlungen, Fernseh-Fachgeschäfte:
E. Amberg, Stans 125
Büchel-Binkert, Stans 142
Egger, Kerns 115

Raucherwaren:
Achermann-Amrhein, Stans 132, 138, 152
R. A. Joller, Stans 106
Mathis & Co., Stans 168

Sargmagazin:
J. Amstutz, Stans 176
W. Hug, Buochs 108

Sattler und Tapezierer:
A. May & Co., Beckenried 113
Gebr. Murer, Beckenried 114
F. Odermatt, Stans 167
Gebr. Scheuber, Stans 155

Schmiede, Schlosserei, Wagnerei und landwirtschaftl. Maschinen, mech. Werkstätten:
J. Achermann, Buochs 108
A. Christen-Huser, Stans 157
E. Glanzmann, Alpnachdorf 116
F. Keiser-Agner, Stans 129
Gebr. Leuthold, Stans 123
L. Näpflin, W'schießen 117
Othmar Odermatt, Stans 150
Odermatt & Zimmermann, Buochs 110
Gebr. E. & O. Scheuber, Stans 166
A. Wyß, Stans 160

Schreibmaschinen:
F. von Matt, Stans 146

Schreinereien, Sägereien und Holzwaren:
J. Achermann, Buochs 108
Gebr. Bissig, Grafenort 108
J. Blättler-Wyß, Hergiswil 105
A. Businger, Stans 164
A. Christen, Stans 136
Gebr. Christen, Stans-Oberdorf Mai
E. Ettlin-Waser, Stans 141
K. Gosso-Blättler, Rozloch 131
A. Ineichen, Stans 162
R. Murer's Söhne, B'ried 114
R. Näpflin, Beckenried 113
J. Thalmann, Stans 107
Gebr. Theiler, Stans 166
Z'Rotz, Stansstad Sept.

Schuhhandlungen:
O. Blaettler, Stans 140
Camenzind, Buochs Juni, Okt.
Gnos-Lussy, Stans März

Seilbahnbau:
Niederberger's Söhne, Dallenwil Juli

Seilerei:
Fischer, Alpnach Febr.
Huwyler, Sarnen Mai

Trauerkränze:
J. Amstutz, Stans 176
J. Kuster, Stans 144

Tuchhandlungen und Mercerie:
E. Achermann, Stans 141
W. Furger, Stans 130
E. Odermatt, Stans 120
Stöckli-Zwissig, Stans 108

Uhren, Bijouterie und Optik:
Achermann H., Stans 131
Amstutz E., Stans 121
Keller-Durrer, Stans 117
Lindinger A., W'schießen 117
Mathis & Co., Stans 168
A. Schönbächler, Hergiswil 107

Versandgeschäft:
Mathis & Co., Stans 168

Versicherungen:
Neuenburger-Versicherung O. Dönni, Stans 143
Helvetia Unfall NW Volz A., Hergiswil, OW Jakober W., Stalden 110, 156
Rentenanstalt, Ed. Schallberger, Hauptinspektor, E'moos 149
Waadt-Unfall, F. Zimmermann, Buochs, A. Ettlin, Sarnen 118

Wand- u. Bodenplattenbeläge:
A. Rossi, Stans 99

Wäscheaussteuergeschäfte:
E. Achermann, Stans 141
W. Furger, Stans 130
A. Weber, Stans 150

Weinhandlung:
O. Vokinger, Stans 104

Weißwaren:
W. Furger, Stans 130
Odermatt-Waser, Stans 145
Schwestern Frei, Stans 155

Wollwaren:
E. Achermann, Stans 141
Bättig-Lussy, Stans 170
W. Furger, Stans 130
Odermatt-Waser, Stans 145
Stöckli-Zwissig, Stans 108

WOHLSTAND

Wenn Sie zu Wohlstand gelangen wollen empfehlen wir Ihnen auf ein Sparkonto bei uns regelmäßige Einzahlungen vorzunehmen. Tausende sind mit diesem Beispiel bereits vorangegangen und profitieren von unsern stets vorzüglichen Bedingungen.

ERSPARNISKASSE NIDWALDEN
Stans Hergiswil

Bei einem Besuch in Stans
Bekannt für reell und gut
Hersteller der bekannten
«Meister-Stück» Torten

meister
Café **Confiserie**
Telefon 84 11 85

Endefinken mit Filzsohlen
Seit Generationen bewährt als bestes Mittel gegen kalte Füße
Flury-Martinelli, Dorfplatz 10, Stans
Telefon 84 14 94

Kranz- und Sargmagazin Stans Leichentransporte
Josef Amstutz Totengräber Tottikonstraße Telefon 84 14 43

NIDWALDEN LAND UND LEUTE

DAS HEIMATBUCH GEHÖRT IN JEDE RECHTE NIDWALDNERFAMILIE

Der Autor erzählt Geschichte und Begebenheiten aus dem Land Nidwalden von den ersten Anfängen bis heute. Unser Volk kennt den Klosterkaplan Konstantin Vokinger, der durch 30 Jahre das „Nidwaldner Volksblatt" redigiert hat, und weiss, dass es ein interessantes, spannendes Buch erwarten kann. Das Buch umfasst 368 Seiten, 40 Fotobilder von Leonard von Matt und viele Textzeichnungen von A. Müller. In Leinen gebunden Fr. 18.70.

VERLAG JOSEF VON MATT, POSTSTRASSE 1, STANS

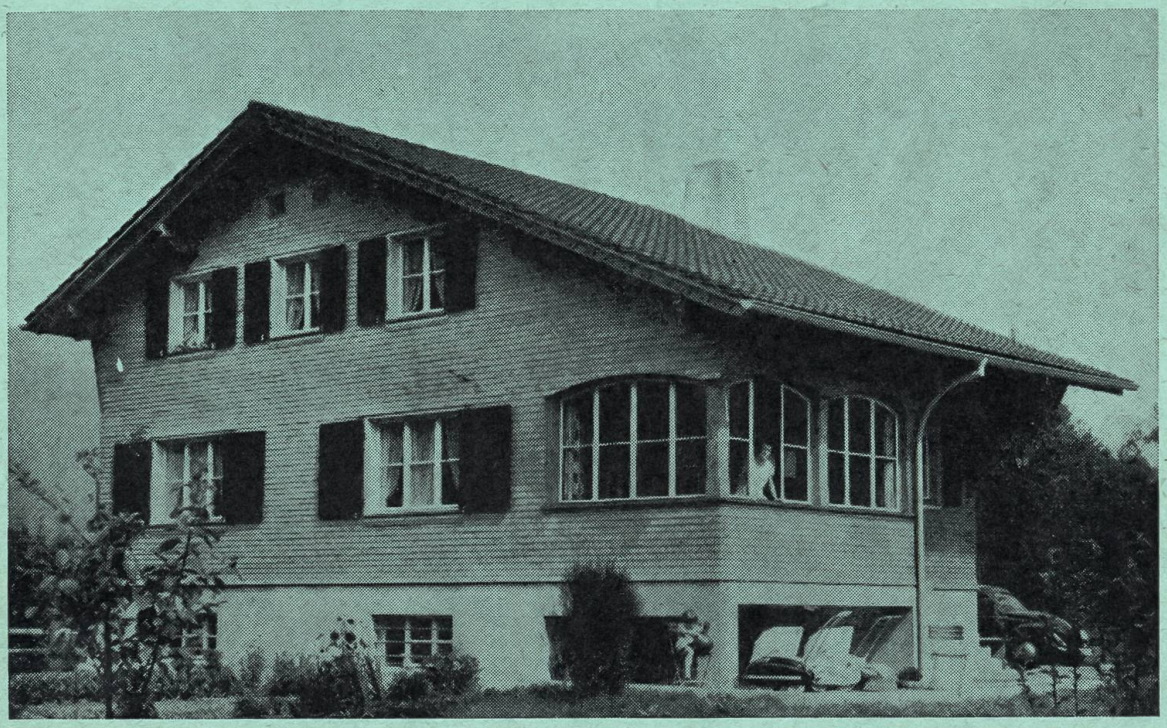

Ein eigenes Heim für Sie und Ihre Kinder

zu bescheidenem Preis auch heute noch möglich.

Wenn Sie bauen wollen verlangen Sie unsere Offerte.

Wir erstellen solide, gut isolierte Holzbauten jeder Art prompt und preiswert. Norm-Haus „Mis Heim", in verschiedenen Größen, besonders vorteilhaft.
Auskunft kostenlos

Holzbau Kayser

Stans-Oberdorf Telefon 84 11 68