Verzeichnis der Autobesitzer von Nidwalden und Obwalden

Objekttyp: **Group**

Zeitschrift: **Nidwaldner Kalender**

Band (Jahr): **103 (1962)**

PDF erstellt am: **26.05.2024**

Nutzungsbedingungen

Die ETH-Bibliothek ist Anbieterin der digitalisierten Zeitschriften. Sie besitzt keine Urheberrechte an den Inhalten der Zeitschriften. Die Rechte liegen in der Regel bei den Herausgebern.
Die auf der Plattform e-periodica veröffentlichten Dokumente stehen für nicht-kommerzielle Zwecke in Lehre und Forschung sowie für die private Nutzung frei zur Verfügung. Einzelne Dateien oder Ausdrucke aus diesem Angebot können zusammen mit diesen Nutzungsbedingungen und den korrekten Herkunftsbezeichnungen weitergegeben werden.
Das Veröffentlichen von Bildern in Print- und Online-Publikationen ist nur mit vorheriger Genehmigung der Rechteinhaber erlaubt. Die systematische Speicherung von Teilen des elektronischen Angebots auf anderen Servern bedarf ebenfalls des schriftlichen Einverständnisses der Rechteinhaber.

Haftungsausschluss

Alle Angaben erfolgen ohne Gewähr für Vollständigkeit oder Richtigkeit. Es wird keine Haftung übernommen für Schäden durch die Verwendung von Informationen aus diesem Online-Angebot oder durch das Fehlen von Informationen. Dies gilt auch für Inhalte Dritter, die über dieses Angebot zugänglich sind.

Ein Dienst der *ETH-Bibliothek*
ETH Zürich, Rämistrasse 101, 8092 Zürich, Schweiz, www.library.ethz.ch

http://www.e-periodica.ch

Der Zugriff auf das Verzeichnis der Autobesitzer Nidwaldens bzw. Obwaldens ist gesperrt.

L'accès au Verzeichnis der Autobesitzer Nidwaldens resp. Obwaldens est bloqué.

Access to the Verzeichnis der Autobesitzer Nidwaldens resp. Obwaldens is blocked.

NAHRIN

NAHRIN

NAHRIN

NAHRIN AG SARNEN

Spezial-Nahrungsmittel-Fabrik

Direkter Verkauf an Private durch eigene Reisevertreter, die Ihnen gerne unsere Musterkollektionen zeigen, oder Tel. 85 18 78

NAHRIN ein Begriff —
NAHRIN bürgt für Qualität!

Unsere selbst fabrizierten Produkte sind abgepackt in den bekannten gesetzlich geschützten Verpackungen mit der Marke NAHRIN in den grün-weißen viereckigen Feldern.
Bitte achten Sie darauf.

Schwestern Frei Weißwaren
Stans Rabattmarken Telefon 84 13 43

«Charmor» Unterröcke-Garnituren
«Triumph» Büstenhalter-Hüftgürtel
Herren- und Damenwäsche

Das praktische

HELVETIA-STURZGLAS

ohne verengten Hals
ist die bewährte Hilfe für das Sterilisieren **von Fleisch, Früchten, Gemüsen.**
Unangemeldeter Besuch kann die Hausfrau nicht in Verlegenheit bringen; sie hat hausgemachte Konserven stets verfügbar, und wie vorzüglich munden sie der Familie und den Gästen. Verlangen Sie dieses Markenglas.

Siegwart-Glas Hergiswi am See

Albert May & Co. Beckenried

Bodenbeläge und Sportsattlerei

Das Fachgeschäft für Bodenbeläge wie: Plastic-, Kork-, Gummi- und Linol-Böden! Verlangen Sie bei Bedarf unsere Offerte.

Telefon (041) 84 55 56

Restaurant und Metzgerei zum **Schützenhaus Emmetten**

gepflegte Küche — reelle Getränke
prompte Fleischlieferung ins Haus
Telefon 84 53 63

Mit höfl. Empfehlung! *Hans Baumeler-Nigg*

Aktiengesellschaft Franz Murer, Beckenried

Hoch- und Tiefbauunternehmung
Baumaterialien - Rammarbeiten

Telefon Büro 84 52 19 Wohnung 84 54 55 Werkplatz 84 53 67

Garage-Kipptore
Schmiede, Bauschlosserarbeiten
Anhänger, Pneuwagen

J. Achermann & Sohn
mech. Schmiede, Holzbearbeitung
Buochs Tel. 84 56 26

Fam. K. Gosso-Blättler, Rozloch-Stansstad

empfiehlt sich für Bauschreinerei und Innenausbau Tel. (041) 84 13 06

Nabholz-Trikotwäsche für Damen, Herren und Kinder sind Qualitäts-Wäsche in großer Auswahl bei

5% Rabatt **H. Stöckli-Zwyssig, Stans** Engelbergstr. 1

Bäckerei-Conditorei H. Käslin, «Rössli», Stans

Feinste Backwaren, Kolonialwaren, Weine, Tabake etc.

5 % Rabattmarken — Telefon 84 21 02

Volksmagazin Buochs Außerdorf

Die gute Bezugsquelle für Qualitätsware Telefon 84 57 36

Endefinken mit Filzsohlen

Seit Generationen bewährt als bestes Mittel gegen kalte Füße

Flury-Martinelli, Dorfplatz 10, Stans

Telefon 84 14 94

P. Lussi-Filliger, Stans **eidg. dipl. Orthopädie Schuhmacher-Meister**

Ia Maß-Schuhe: **Erstklassig** Leder- und Gummi-Besohlung

Fuß-Stützen nach Maß, eine Wohltat für schmerzende Füße

Oswald Friedrich, Bedachungsgeschäft, Stans

Telefon 84 12 23 bedient Sie stets vorteilhaft und preiswert

Gebr. Theiler, Stans
Schreinerei

Telefon 84 16 13

empfehlen sich höflich für **Kücheneinrichtungen**
Einzelmöbel
Umänderungen und
Glaserarbeiten

TIGER

das starke geländegängige Vielzweck-Fahrzeug mit Allrad-Antrieb für die Land- und Forstwirtschaft.
20 PS, Tragkraft: 2 500 kg

TIGER-TRAC

12 PS, Tragkraft: 2 000 kg, als Schlepper verwendbar.

Odermatt + Zimmermann, Buochs
Motorwagenbau Telefon 84 55 44

Gebr. Schenk, Buochs

Sanitäre Installationen **Zentralheizungen** **Oelfeuerungen**

Hinterdorf Telefon 84 51 58

Empfehlen sich zur Übernahme sämtlicher in ihr Fach einschlagenden Arbeiten

Mech. Schlosserei **Mäßige Preise** **Prompte Bedienung**

Arnold Businger, Stans Mechanische Schreinerei
Schmiedgasse 29 Telefon (041) 84 16 15
empfiehlt sich für fachgemäße und sorgfältige Ausführung sämtlicher Arbeiten

CAFE-CONDITOREI *Brugger* LUZERN

● gut und preiswert am Reußsteg

ADLER

die vollkommene Schreibmaschine
Verkauf und Service

J. Roth & O. Gander, Luzern

Zentralstraße 40 Telefon 2 51 30

Peugeot

offizielle Vertretung
Service- und
Reparaturwerkstätte

**Garage Gabriel
Beckenried**

Telefon 84 52 62

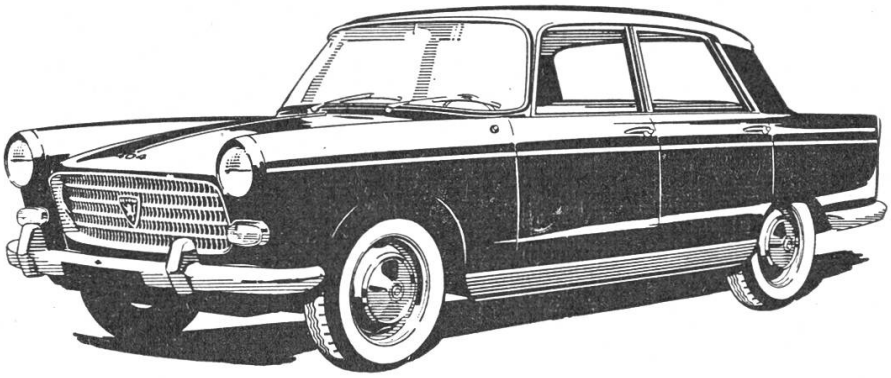

Gebr. Niederberger, Dallenwil Telefon 84 13 46

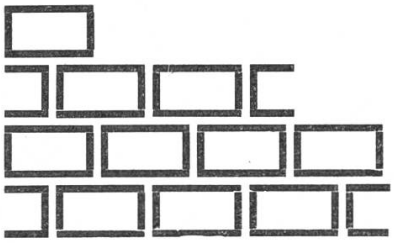

empfehlen sich für alle vorkommenden

Hoch- und Tiefbau-Arbeiten

Drainage-Arbeiten ● **Bau-Materialien**

Zimmerei
Telefon 84 22 63

Höfli
Metzg
Stans

empfiehlt sich für
Ia Fleisch- und Wurstwaren
Reelle Bedienung
E. Ehrensperger

Josef Businger
Malergeschäft
Stans Büntistraße / Telefon 84 21 05

empfiehlt sich für Maler- und Tapeziererarbeiten

Adalbert Rossi Stans

Telefon 84 11 08

Spezialgeschäft für Boden- und Wandplattenbeläge

Keramische Beläge, Mosaikarbeiten und Treppenbeläge aus Marmorsplitterplatten

Hans Duss Buochs
eidg. dipl. Maurermeister
Hoch- und Tiefbau
Telefon 84 58 64

duss

Josef Thalmann Stans

Stiegen und Böden

Abschleifen von alten und neuen Böden

Telefon 84 12 59

Conditorei-Café **Thedy Stöckli-Gamma Stans** Telefon 84 16 73

Das Haus für bekannt feine Patisserie, Torten, Cakes empfiehlt sich bestens
Meine Spezialität: **Die echten Stanserli**

A. Fiabane-Röllin, Stans
Metzgerei Wursterei

Empfehle mich der werten Bevölkerung von Stans und Umgebung aufs beste

Josef Scheuber Stans
Malergeschäft

Bau- und Möbelmalerei
Schriften, Dekorationen
Tapezierer-Arbeiten
Antik-Renovationen
Heraldische Arbeiten

Telefon 84 11 96

Sorgfältige Ausführung
bei günstiger Berechnung

Wir danken Ihnen für Ihr Zutrauen und empfehlen uns für

Kolonialwaren
Touristenproviant
prima Weine

Fam. Josef Odermatt-Odermatt
Stans-Oberdorf Telefon 84 14 16

Fam. Waldesbühl Stans

Dorfplatz
Telefon 84 21 35

Haushaltartikel

Glas
Porzellan
Keramik

Molkerei Josef Dober Stans

empfiehlt sich für Milch, Butter
Rahm und div. Käse
sowie Delikatesskäse

Speise-Restaurant und Metzgerei

zum Hirschen Stans

Bei uns essen Sie gut und preiswert!
Höflich empfiehlt sich
Hans Luternauer

Der Winter fährt auf **Lambretta**

Sicher und zuverlässig bei jedem Wetter
und auf jeder Straße

Garage Gabriel Beckenried

Telefon 84 52 62

Wer schlecht sieht braucht eine Brille von

Keller-Durrer Uhren-Optik
Stans vis-à-vis der Ersparniskasse Nidwalden

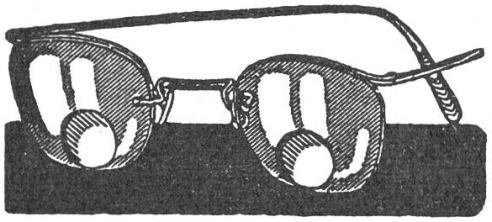

Alle **augenärztlichen Rezepte** werden mit **jeder Garantie** ausgführt.
Reparaturen von Brillen, Barometer, Feldstecher und Uhren jeder Art.

Clemens Christen
Bauunternehmung
Stans Telefon 84 15 54

hälg

Hälg & Co. Zürich St. Gallen Fribourg

Platzmonteur in Stans:
W. Niedermann, Telefon 84 15 56

Vertreter in Sarnen:
Hch. Hafner, Telefon 85 15 34

Heizungen Ventilationen Oelfeuerungen

Telefon 84 16 48

Otto Leuthold-Keller Stans

Eisenwaren
Beschläge
Werkzeuge
Bürstenwaren
Haushaltartikel
Seilerwaren

Flotte warme **Winter-Mäntel Unterwäsche**

Strickwaren in größter Auswahl, stets preiswert von

Frau H. Blättler-Wolf

Konfektion Stanser Bazar

Bei einem Besuch in Stans

Café Confiserie meister

Bekannt für reell und gut
Hersteller der bekannten
«Meister-Stück» Torten
Telefon 84 11 85

Xaver Stödli Söhne Malergeschäft Stans

Telefon 84 16 35

empfiehlt sich für

Maler- und Vergolderarbeiten

Restauration von Bildern und Statuen

Albert Wyss Erben Stans

Stans
Stansstad
Telefon 84 12 31

Spezial-Geschäft für sanitäre Anlagen
Das Fachgeschäft für seriöse Beratung
und fachmännische Ausführung

Beckenried
Telefon 84 50 97

Bolliger

Kolonialwaren

Obst

Stans Telefon 84 11 52

Gemüse

J. Stutzer
Stans-Stansstad
METZGEREI
Spezialhaus für feine
WURSTWAREN

Stans Telefon 84 14 38
Stansstad Telefon 84 16 17

Das Haus für feine Fleisch- und Wurstwaren
empfiehlt sich bestens

Ineichen

Max Ineichen Stans
Bau- und
Möbelschreinerei

empfiehlt sich für
fachgemäße und sorgfältige Ausführung
sämtlicher Arbeiten
Buochserstraße 22 Telefon 84 12 61

Hoch- & Tiefbau
Baumaterialien

Pius Christen Stans

Telefon 84 11 70

Für alle Malerarbeiten

W. Vokinger, Stans
Tel. 84 12 19

Alfred Christen, Stans

Bau- und Möbelschreinerei Ladenbau

Telefon 041/84 12 22

empfiehlt sich für
neuzeitliche Ladeneinrichtungen
Lieferung von Möbeln aller Art
Innenausbau
Kunstharzküchen
Seriöse Beratung
Mässige Preise

Neubauten
Umbauten
Renovationen
Alle Zimmer- und Schreinerarbeiten

besorgen wir Ihnen prompt und preiswert

HOLZBAU
KAYSER
STANS

Telefon 84 11 68

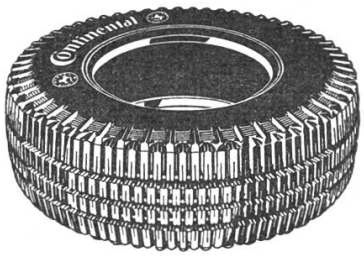

Winkelried-Garage

Sämtliche Pneus für Personenwagen, Lastwagen, Landwirtschaftstraktoren usw. kaufen Sie gerade so vorteilhat wie irgend wo anders bei

Fritz Niederberger

Spezialpreise für Landwirtschaftstraktoren zum Teil günstiger als durch den Verbandslieferanten. Ein großes ständiges Lager steht Ihnen zur Verfügung.

Bauunternehmung Guidali Hergiswil

Telefon 75 11 25

- Übernahme schlüsselfertiger Bauten
- Hoch- und Tiefbauarbeiten
- Baumaterialienverkauf
- Vermittlung von Bauplätzen

Eigene Schmiede und Schlosserei

Walter Niederberger Dallenwil

Telefon 84 23 73

Sanitäre Anlagen

Schlosserei

Zentralheizungen

Oelfeuerungen

Markt-Verzeichnis für das Jahr 1962

Erklärung der Abkürzungen: W = Warenmarkt, V = Vieh-, Pf = Pferde-, S = Schweine-, Schfe = Schaf-, Klbr = Kälber-, gr. V = Hauptviehmarkt, Vg = Viehausstellung und Viehmarkt, Klv = Kleinvieh-, KlvS = Kleinvieh-, speziell Schweinemarkt.

Kanton Nidwalden:

Stans: WV 11. April, 14. November
In Wil: VKlv 5. Oktober

Kanton Obwalden:

Engelberg: VKlv 1. Oktober
Giswil: VKlv 10. Oktober
Kerns: WV 5. Dezember
Sarnen: V 8. Februar, 18. April, 3. Oktober, WV 9. Mai, 17. Oktober, 15. November.

Kanton Uri:

Altdorf: V 24. (23.) Januar, 7. (6.) März, 25. (24.) April, 16. (15.) Mai, 24. September, 10. (9.) Oktober, 7. (6.) November, 28. (27.) November und 19. (18.) Dezember. — W 25. Januar, 8. März, 26. April, 17. Mai, 11. Oktober, 8. und 29. November, 20. Dezember. An den zwischen Klammern gesetzten Daten finden Vormärkte statt.
Amsteg: WVKlv 2. Oktober
Andermatt: WV 13. Juni. — V 30. August und 14. September.
Erstfeld: WVKlv 4. April, 24. Oktober
Göschenen: V 26. September
Seedorf: Schafe V 4. Oktober
Wassen: WV 29. Mai. — V 23. Oktober

Kanton Schwyz:

Arth: WVKlv 29. Oktober
Einsiedeln: WV 27. August, 8. Oktober, 5. November. — W 28. August. — V 5. Februar, 26. März, 30. April, 3. Dezember. — Groß- und Kleinvieh-Ausstellung und Viehmarkt: 25. September. — Klv samstags.
Goldau: WVKlvM 10. September, 8. November.
Muotathal: VgWVKlv 20. September. — WVKlv 25. Oktober. — Schafe 29. August (in Bisisthal)
Rothenturm: WV 17. September. — V 30. Oktober
Sattel: VKlv 5. April. — WVKlv 23. Oktober
Schwyz: WV 29. Januar, 12. März, 7. Mai, 15. Oktober, 12. November. — V 9. April, 3. September, 10. Dezember. — Vg mit V 24. September. — Kantonaler Zuchtstiermarkt 24. Oktober. — Kleinvieh-Ausstellungs- und Schlachtschafmarkt 15. Oktober. — W 3. Dezember.

Kanton Luzern:

Entlebuch: WVKlv 2. Mai. 24. Oktober. — S 22. Januar, 26. Februar, 26. März, 23. April, 28. Mai, 25. Juni, 23. Juli, 27. August, 24. September, 22. Oktober, 26. November, 24. Dezember.
Escholzmatt: WVKlvS 14. Mai, 17. September, 15. Oktober. — WKLBRS 15. Januar, 19. Februar, 19. März, 16. April, 21. Mai, 18. Juni, 16. Juli, 20. August, 19. November, 17. Dezember. — Klv Jeden Montag.
Luzern: Messe (W) 8.—20. Oktober. Schaubuden 6.—21. Oktober. — Pelzfellmarkt 27. Februar. — VKlvS Jeden Dienstag; wenn Feiertag am Mittwoch.
Schüpfheim: WVKlv 12. März, 11. April, 4. Oktober, 14. November. — V 10. Mai, 6. Dezember. — SKLbr 8. Januar, 5. Februar, 5. März, 2. April, 7. Mai, 4. Juni, 2. Juli, 6. August, 3. September, 1. Oktober, 5. November, 3. Dezember. — Klbr Jeden Montag.

Kanton Zug:

Baar: WSchaubuden 18. und 19. November
Cham: WM 28. November. — W 29. November
Unterägeri: W 2. September. — WM 3. September
Zug: W und Schaubuden 8. Oktober. — W 4. Dezember. — Zuchtstiermärkte des Verbandes Schweiz. Braunviehzuchtgenossenschaften I. 5. und 6. September. II. 12. September.

Kanton Bern:

Meiringen: WVKlvM 10. April, 16. Mai, 26. September, 19. November. — grV 11. und 30. Oktober. — WKlvS 4. Januar, 1. Februar, 1. März, 5. April, 3. Mai, 7. Juni, 6. Dezember. — WKlvM 12. und 31. Okober.

Das Vertrauenshaus für Pelze
M. ODERMATT-LANGENSTEIN'S SÖHNE, STANS
Tel 84 12 05

Hans Achermann
Uhrmacher
Stans

Uhren Bijouterie Bestecke
Trauringe
Sorgfältige Bedienung
Eigene Reparaturwerkstätte
Telefon 84 24 37
Stansstaderstrasse 8

Offizielle Vertretung. Wir empfehlen Ihnen unsere neue und auf das modernste eingerichtete Service- und Reparatur-Werkstätte

Garage Gabriel
Beckenried

Telefon 84 52 62

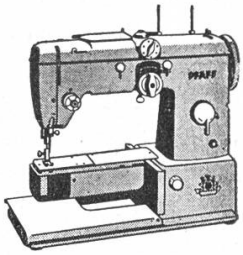

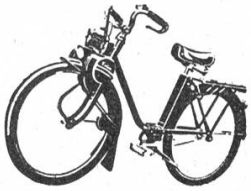

Pfaff Keller
Marken mit den unerreichten Vorteilen alles für die Nähmaschine

Schallplatten
in grösster Auswahl
Plattenspieler
Mundharmonikas
Blockflöten
Gitarren

Velo-Solex
nur Fr. 398.—
Cilo Mola
mit Kettenantrieb
Nur Fr. 585.–. Göricke
mit 2-Gang Sachs.
Velos in großer Auswahl

Großes Ersatz- und Zubehör-Lager
Besteingerichtete mechanische Reparaturwerkstatt

E. Amberg, Mechaniker, Stans

Nähmaschinen - Velos - Musikhaus - Telefon 84 11 14

Frühling
Sommer
Herbst
Winter

immer ist es angenehm,
einen Plattenspieler, einen
guten Radio-Apparat
oder gar einen modernen
Televisionsapparat vom
Fachgeschäft Büchel-Binkert
Stans zu besitzen.

büchel
binkert

Stans Tel. 84 14 28
Filiale Ennetbürgen Tel. 84 59 55

Im heimeligen

Stanser Kaffeestubli

werden Sie stets
gut bedient

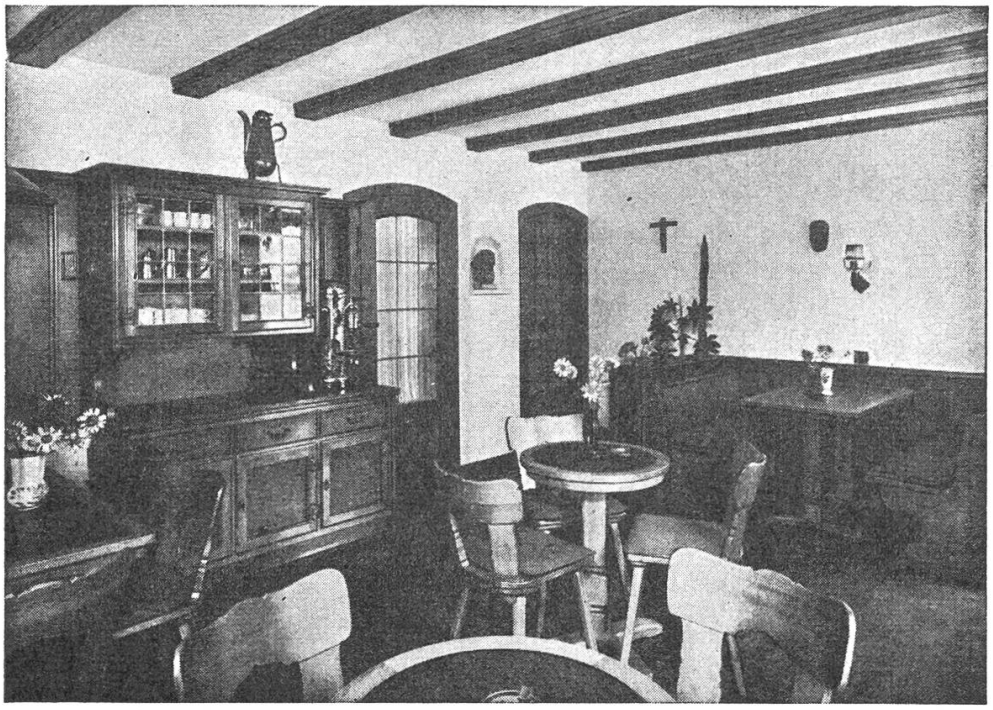

Fritz Achermann-Wyss Stans

Bäckerei Konditorei Kolonialwaren Telefon 84 12 28

ROMAN LUSSI STANS

Turmatt 5 beim Hotel Stanserhof
Telefon 041 84 15 42

Grabdenkmale
Steinarbeiten in allen
Natursteinarten
Renovationen

Kreuz-Bäckerei Stans

Feine Backwaren
6-Korn-Spezialbrot
Spezial Burebrot

Vé-Gé-Lebensmittel

5 % Rabattmarken
Hauslieferung

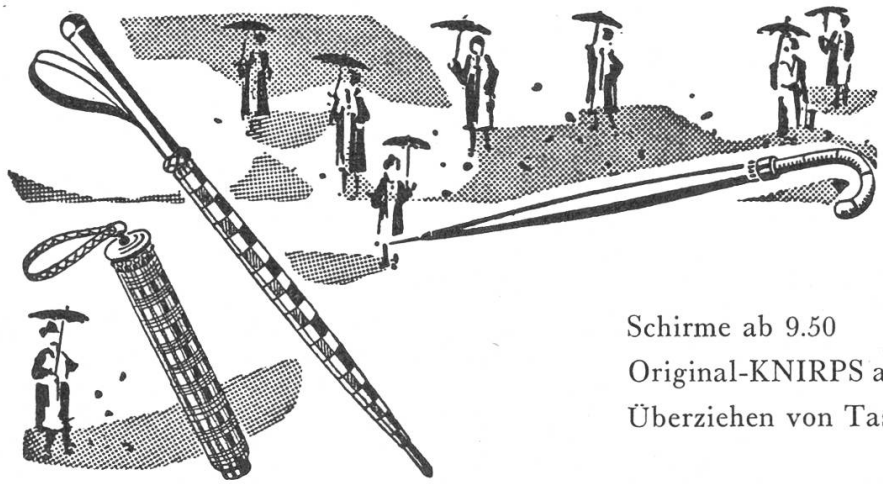

Schirme ab 9.50 Taschenschirme ab 19.80
Original-KNIRPS ab 39.50
Überziehen von Taschenschirmen in 2 Tagen

Herrenhüte Socken Strümpfe Handschuhe Lederwaren Brautschleier

Fehlen Ihnen nach Ladenschluß **Strümpfe** oder **Tabakwaren,** hilft Ihnen unser **Automat** in der **Passage** aus der Verlegenheit. Machen Sie bitte die Probe.

5 % Rabattmarken

Rosel Foller
TELEFON 041 · 84 16 86
ENGELBERGSTR. 2 · STANS

Heizöl Dieselöl Benzin
Holz und Kohlen

Josef Gut Stans
Engelbergstraße 40
Tel. 84 13 75

Stansstad
Kehrsitenstraße
Depot: Oskar Christen

Buochs
Ennetbürgerstraße
Depot: Franz Scheuber

Dauerform-Welle

Durch die neue extra milde Dauerform-Welle erhalten Sie eine schöne weiche und haltbare Frisur.

Giezendanner
eidg. dipl.
Damencoiffeur
Stans

Handelsgärtnerei

Gartengestaltung

Topfpflanzen
Schnittblumen
Binderei

Neuanlagen
Steinarbeiten
Gartenumänderungen
Gartenunterhalt

Grabanpflanzungen
Grabunterhalt

Fleurop-Mitglied

KUSTER

Stans Telefon 841285 Filiale Ennetbürgen Telefon 845614

T 6108

TURISSA-Nähmaschinen eilen ihrer Zeit voraus

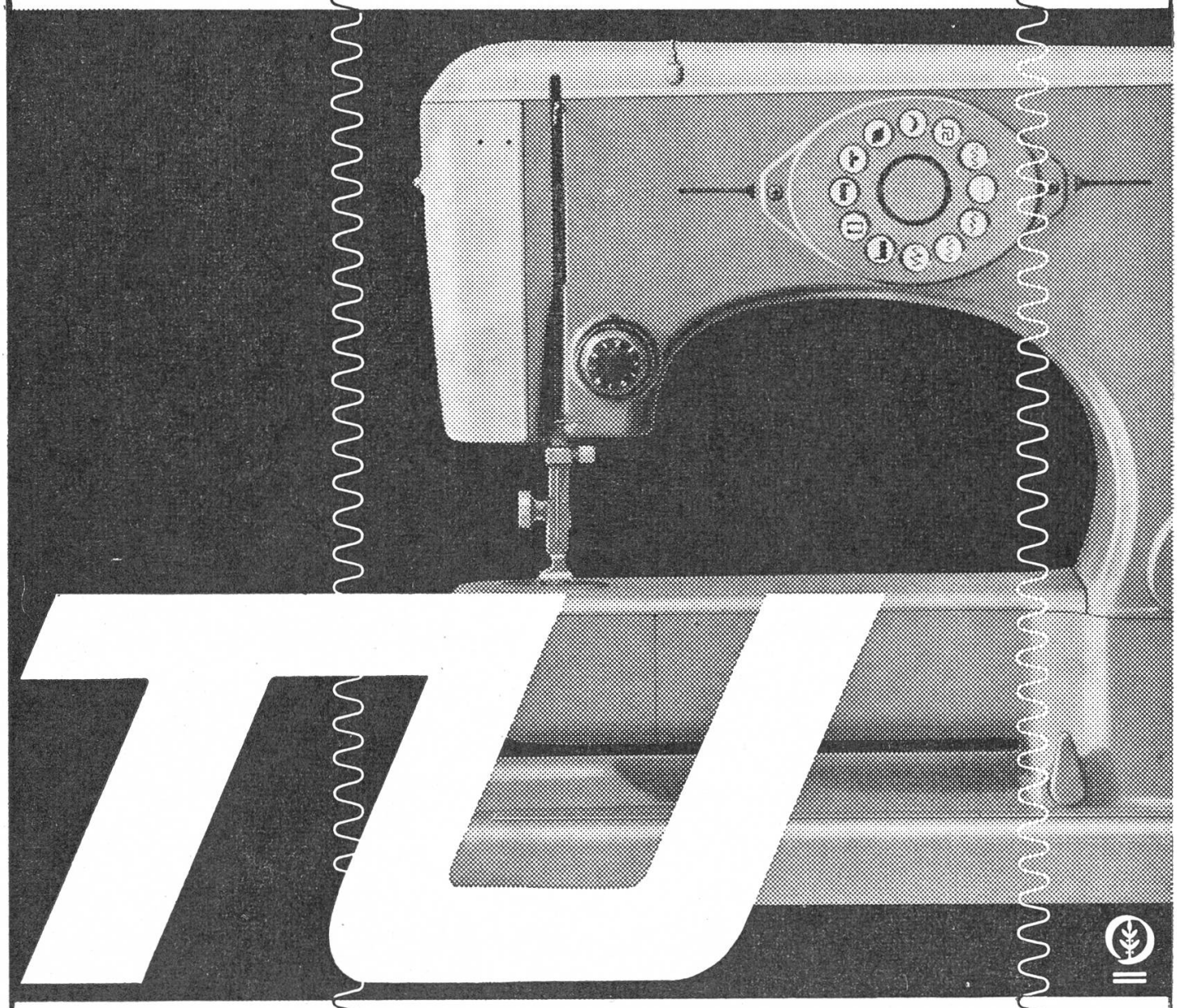

Mit der TURISSA-Wunderstichwählscheibe wird das Nähen einfacher als telefonieren. Ein Blick, ein Griff an der einfachen 2-Knopfbedienung, und die TURISSA näht die schönsten Stiche nach Wunsch und Wahl auf dick und dünn.

TURISSA

Dank des klemmfreien Schiffchens (Antiblock) kein Fadenklemmen, kein Blockieren der Maschine.

G. Kaiser

Stans

Stansstaderstr. 15
Telephon 84 12 12

Post-Tarife Schweiz

Briefe, Briefpapiere — Rp.
a. bis 250 g (im Umkreis von 10 km - 10Rp.) 20
b. über 250 bis 1000 g ganze Schweiz 30

Postkarten: einfache 10
doppelte (mit Antwort) 20

Drucksachen:
a. gewöhnliche (adressierte) bis 50 g 5
über 50—250 g 10
über 250—500 g 15
über 500—1000 g 25
b. ohne Adresse:
bis 50 g (im Höchstmaß 18×25) 3
über 50—100 g (im Höchstmaß 21×29,7) 5
c. zur Ansicht (zusammen für den Hin- und Rückweg): bis 50 g 8
über 50—250 g 15
über 250—500 g 20
500—1000 g 30

Blindenschriften: gratis (Höchstgewicht 7 kg)

Warenmuster:
a. gewöhnliche (adressierte) bis 250 g 10
über 250—500 g 20
b. ohne Adresse bis 50 g 5
über 50 g: wie unter a hievor

Einschreibung für alle Sendungen hievor 20

Pakete (Stücksendungen):

		Sperrgut:
a. bis 250 g	30	40
b. über 250 g bis 1 kg	40	50
c. über 1 bis 2½ kg	60	75
d. über 2½ bis 5 kg	90	110
e. über 5 bis 7½ kg	120	145
f. über 7½ bis 10 kg	150	180
g. über 10 bis 15 kg	200	240

h. über 15 bis 50 kg je nach der Entfernung. Auskunft am Postschalter.

Wertsendungen (Wertangabe unbeschränkt) nebst vorstehender Stücktaxe:
a. für Wertangaben bis 300 Fr. 20
b. für Wertangaben über 300 bis 500 Fr. 30
dazu für jede weitere 500 Fr. oder Bruchteil 10

Nachnahmen (Gebühr nebst ordentlicher Beförderungstaxe): für Beträge bis 5 Fr. 15
für Beträge über 5 bis 20 Fr. 20
dazu für je weitere 10 Fr. oder Bruchteil — Rp.
bis 100 Fr. 10
dazu für je weitere 100 Fr. oder Bruchteil
bis 1000 Fr. 20
über 1000.— bis 2000.— 300

Einzugsaufträge: Taxe der eingeschriebenen Briefe, dazu eine vom Absender zu entrichtende Einzugstaxe von 20
Uebergabe an Betreibung und Protest 20

Postanweisungen (Höchstbetrag 10,000 Fr.):
bis 20 Fr. 20
über 20 bis 100 Fr. 30
dazu für je weitere 100 Fr. (bis 500 Fr.) 10
dazu für je weitere 500 Fr. oder Bruchteil davon 10

Eilzustellung (Expressen), nebst ordentlicher Beförderungstaxe:
1. von Sendungen bis 1 kg. Post- und Zahlungsanweisungen mit den Beträgen:
a. im Umkreis von 1½ km oder im geschlossenen Dorfgebiet 80
b. für jeden weitern ½ km mehr 40
2. von Sendungen über 1 kg:
a. im Umkreis von 1½ km usw. 100
b. für jeden weitern ½ km mehr 50

Telephon-Gesprächstaxen:
im Ortsverkehr für jedes Gespräch 10
Ferngespräch zur Tageszeit für je 3 Minuten oder Bruchteil:
bei Entfernungen
bis ca. 10 km 20
von ca. 10— 20 km 30
von ca. 20— 50 km 50
von ca. 50—100 km 70
über 100 km 100
Zuschlag für jede Gesprächseinheit bei Benützung einer öffentlichen Sprechstation:
im Ortsverkehr und bis auf 10 km per 3 Minuten 10
im übrigen Verkehr 20

Telegramm-Taxen:
Bis 15 Worte 125
jedes weitere Wort 5

Post-Tarife Ausland

Briefe, bis 20 g 50
für je weitere 20 g 30

Postkarten, einfache 30
doppelte mit bezahlter Antwort 60

Geschäftspapiere, für je 50 g 10
Mindesttaxe 50

Drucksachen, für je 50 g 10

Blindenschriften, bis 7 kg unentgeltlich

Warenmuster, für je 50 g 10
Mindesttaxe 20

Päckchen, für je 50 g 20
Mindesttaxe 100

Einschreibung aller vorgenannten Sendungen (einschließlich Empfangsschein) 50

Wertbriefe, gewöhnliche Brieftaxe, dazu Einschreibtaxe 50
Werttaxe für je 300 Fr. 60

Antwortscheine, Verkauf durch die Poststellen, das Stück 60
der Umtausch ausländischer erfolgt durch die Poststellen gegen Frankomarken im Werte von 50 Rp. Umtauschfrist unbeschränkt.

Eilzustellung (vom Absender zu entrichten):
a. für Briefpostsendungen 80
b. für Pakete 110

Die

Nidwaldner Werktagstracht

ist ein hübsches, währschaftes Kleid, das so recht zu Volk und Gegend paßt.
Handweb-Stoffe, zugeschnittene und fertige Werktagstrachten für Frauen, Töchter und Mädchen erhalten Sie bei

E. Achermann
STOFFE + KONFEKTION, Stans,

Licht Kraft Telefon

Othmar Odermatt

Tel. 84 15 48

Prompter Reparaturservice für sämtliche Apparate und Maschinen

Kruzifixe

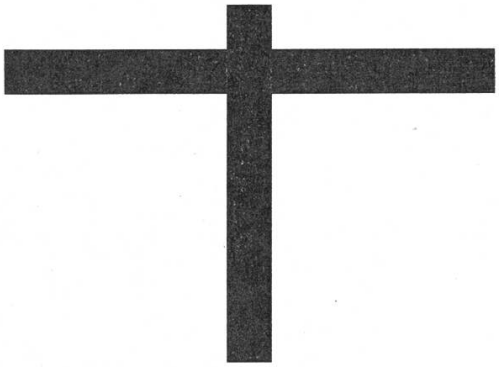

mit geschnitzten Holzkorpus von verschiedenen bekannten Bildhauern, oder Korpus aus Metall oder Hartguß in reicher Auswahl. Besuchen Sie bitte ganz unverbindlich unsere ständige Ausstellung. Stets großes Lager in gerahmten religiösen Bildern, Statuen, Gebetbüchern und Rosenkränzen sowie Weihwasserkesseln.

Franz von Matt Papeterie, Devotionalien Stans

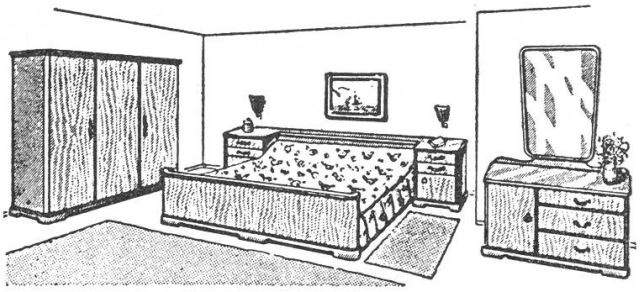

Schlafzimmer
Wohnzimmer
Komplette Aussteuern

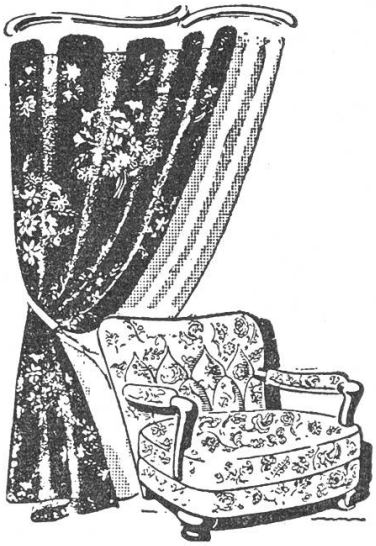

Felix Odermatt

Stans Telefon 841387

Polstermöbel
Vorhänge
aus eigener
Werkstatt

Bernina-Qualität überdauert Generationen

Wer eine neue Nähmaschine anschafft, erwartet von dieser, daß sie ein Leben lang treue Dienste leistet. Die Marke BERNINA bietet hiefür volle Gewähr. Dank der Präzision, mit welcher die BERNINA-Nähmaschinen hergestellt und dank dem hochwertigen Material das hiefür verwendet wird, arbeiten diese Maschinen auch bei stärkster Beanspruchung stets störungsfrei.

Die BERNINA ist eine Original-Zickzack-Nähmaschine mit zwangsläufiger Steuerung. Sie näht, stopft, stickt, säumt, umschlän~t Stoffkanten; sie näht Tricot elastisch und näht Spitzen an; und all das, ohne daß die Fadenspannung verändert werden muß.

Sie stickt vollautomatisch die schönsten Zierstichmuster auch mit 2 oder 3 Nadeln gleichzeitig und auch mit Metallfaden. Näht in 10 Sekunden ein vollkommenes Knopfloch. Näht Blindstich für Rocksäume usw.

Kantonsvertretung:
Frau A. Gabriel-Odermatt
Beckenried / Stans
Telefon 84 52 62

BERNINA

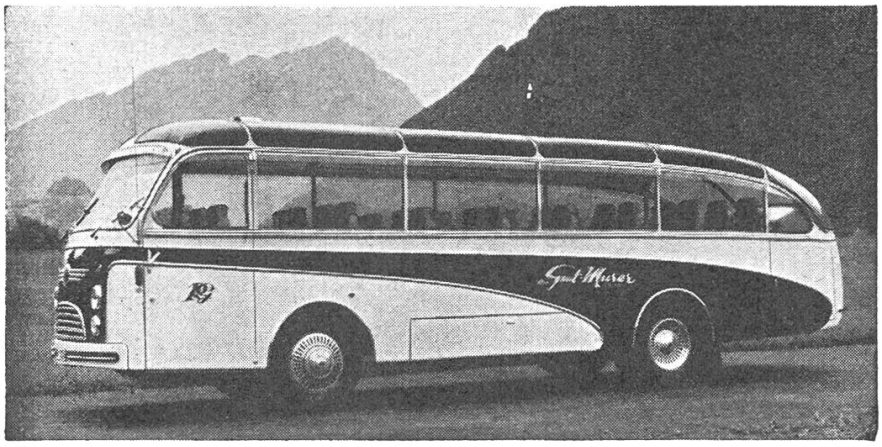

Auto-Reisen
Robert Gut-Murer, Stans

Telefon 841181

Ersparniskasse Nidwalden Stans
Agentur in Hergiswil a. See

Bilanzsumme Fr. 40 000 000.— Reserven Fr. 3 000 000.—

Trotz der segensreichen AHV ist das individuelle Sparen eine Notwendigkeit.
Bedienen Sie sich dabei eines Sparheftes unserer Bank bei zurzeit 2 3/4—3 %-iger Verzinsung und die Freude über das stete Anwachsen Ihrer Vorsorge wird nicht ausbleiben.

Robi Odermatt
Stans
Bildhauer

Grabmale, Kruzifixe
Portrait, Statuen aller Art
Anfertigung auf Bestellung in Holz, Zement, Stein und Kunststein

Telefon 84 17 14 Spielgasse 3
Wenn keine Antwort 84 17 26
Bahnhofstraße 2

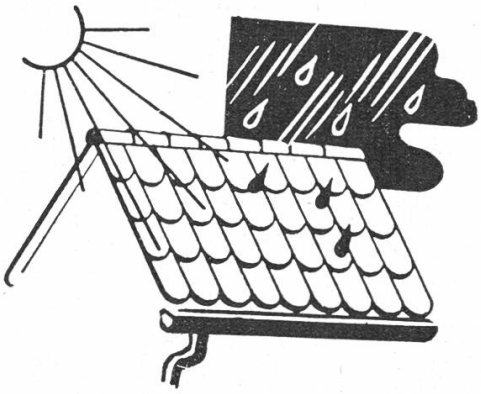

Bau-Spenglerei

Fachgerechte Ausführung
sämtlicher Spenglerarbeiten
Flachbedachungen
Blitzschutzanlagen
Verkauf von Ofenrohr-Artikeln

baggenstos

Stans
Telefon 84 11 10

Frühling
Sommer
Herbst
Winter

immer ist es angenehm,
einen Plattenspieler, einen
guten Radio-Apparat
oder gar einen modernen
Televisionsapparat vom
Fachgeschäft Büchel-Binkert
Stans zu besitzen.

büchel
binkert

Stans Tel. 84 14 28
Filiale Ennetbürgen Tel. 84 59 55

Auto-Fahrschule

für Car, Lastwagen, Personenwagen und Motorrad auf modernsten vollsinchronisierten Schulwagen.

Durch neueste Ausbildungsmethode am Verkehrstisch, Lichtbilder und Film.

Auch in Fremdsprache.

Prima Referenzen durch mehrjährige Erfahrung auf allen Kat.

Autovermietung an Selbstfahrer 5—8 Plätze zu günstigen Bedingungen.

A. Barmettler Buochs

staatlich geprüfter Fahrlehrer Telefon 84 58 44

Nidwaldner Kantonalbank

Gegründet 1879 Staatsgarantie

- *Eine sichere Existenz* ist wohl die beste Grundlage für Familie und Volk. In diesem Bestreben sucht unser Land den Anschluß an die schweizerische Wirtschaft durch die Sanierung der Verkehrsverhältnisse und die Schaffung sicherer und guter Arbeitsmöglichkeiten. Anderseits ist jeder Kantonseinwohner verpflichtet, durch vollen Einsatz seiner Arbeitskraft die sichere Existenz zu suchen.
- Die Kantonalbank unterstützt die Bestrebungen der Wirtschaft durch die *Gewährung von Krediten.*
- Die Schaffung der hiefür notwendigen Mittel erfordert aber eine umfangreiche Kapitalbildung, die nur über die *Spartätigkeit* des Volkes möglich ist.
- Die Kantonalbank bietet *erstklassige Möglichkeiten für Geldanlagen,* sei es
  - in Kassa-Obligationen
  - in Konto-Korrent, jederzeit verfügbar,
    oder
  - auf Sparkassa-Konto und
  - auf Depositen-Konto.
- Sie ist auch in der Lage, Sie in allen finanziellen Angelegenheiten fachmännisch zu *beraten.*

HAUPTSITZ STANS Postcheck-Konto VII/14

FILIALE HERGISWIL Postcheck-Konto VII 13993

Agenturen in Beckenried, Buochs, Ennetbürgen und Wolfenschießen

Behörden

Bundesrat:

Prof. Dr. Friedrich Wahlen, Politisches Departement (Bundespräsident)	Trimstein	1901
Paul Chaudet, Militärdepartement (Vizepräsident)	Corsier	1904
Dr. Jean Bourgknecht, Finanz- und Zolldepartement	Fribourg	1902
Dr. Willy Spühler, Post- und Eisenbahndepartement	Zürich	1902
Ludwig von Moos, Justiz- und Polizeidepartement	Sachseln	1910
Prof. Dr. Hans-Peter Tschudi, Departement des Innern	Basel	1913
Hans Schaffner, Volkswirtschaftsdepartement	Gränichen	1908

NIDWALDEN:

Nationalrat: Dr. J. Odermatt, Buochs. — **Ständerat:** Werner Christen, Wolfenschießen

Regierungsrat (Amtsperiode 1959—62):

Blättler Remigi, Landammann 1961/62, Militärdepartement	Hergiswil	1899
Odermatt Josef Dr. jur., Landesstatthalter 1961/62, Erziehungsdepartement	Buochs	1892
Albrecht August, Baudepartement	Buochs	1907
Blättler Werner, Landwirtschafts- und Forstdepartement	Wolfenschießen	1905
Flühler Adolf, Finanzdepartement	Oberdorf	1894
Frank Josef, Armen- und Vormundschaftsdepartement	Ennetbürgen	1903
Gräni Alfred, Dr. med. vet., Chef des Gemeindedepartements und Fabrikwesens	Stans	1907
Vokinger Walter, Steuerdepartement	Stans	1906
Wyrsch Josef, lic. jur., Justiz- und Polizeidepartement	Buochs	1902

Obergericht: Dr. Josef Gander, Stans (Präsident), Justin Agner, Ennetbürgen, Eduard Lussy, Stans, Arnold Durrer, Stansstad, Otto Blaettler, Stans, Ernst Rengger, Stans, Alois Zumbühl, Wolfenschießen, Paul Niederberger, Oberdorf, Josef Meyer, Buochs, Dr. A. Sigg, Hergiswil.

Kantonsgericht: Lic. jur. Paul Amstad, Beckenried (Präsident), Eduard Müller, Hergiswil, Remigi Christen, Wolfenschießen, Alois Mathis, Ennetbürgen, Alfred Odermatt, Ennetmoos, Eugen Wyß, Stans, Walter Odermatt, Obbürgen, Dir. Franz Huber, Beckenried, Hansjakob Fuchs, Buochs.

Landrat: Eduard Engelberger (Präsident), Josef Wyrsch (Vizepräsident). **Stans:** von Matt A., Lussi W., Durrer K., Engelberger E., Odermatt J., Niederberger G., Müller G., Dr. Balbi J., Oechslin L., Zumbühl J., Waser P., Christen P. **Ennetmoos:** Schallberger E,, Zimmermann W,. Barmettler A. **Dallenwil:** Odermatt A., Niederberger A., Niederberger J. **Stansstad:** Amstutz J., Praloran Th., Joller W., Hermann J. **Oberdorf:** Lussi J., Flühler W., von Büren F., Wyrsch J., Christen A. **Buochs:** Fuchs H., Odermatt W., Wyrsch J., Amstad A., Wyrsch E., Baumgartner W., Zimmermann W. **Ennetbürgen:** Frank A., Hug E., Odermatt M., Achermann R. **Wolfenschießen:** Niederberger K., Gabriel A., Waser A., Zumbühl F., Blättler A. **Beckenried:** Amstad O., Murer G., Murer R., Amstad J., Käslin P., Amstad E. Dr. **Hergiswil:** Keiser E., Kaufmann H., Lussi W., Trutmann E., Räber A., Oetiker E., Hug J., Blättler R., Guidali V. **Emmetten:** Würsch E., Würsch A.

OBWALDEN:

Nationalrat: Dr. jur. H. Ming, Sarnen. — **Ständerat:** G. Odermatt, Sarnen.

Regierungsrat:

Gasser Hans, Landammann, Baudepartement	Lungern	1902
Dillier-Wyrsch Christian, Landesstatthalter, Finanzdepartement	Sarnen	1904
Heimann Oskar, Polizeidepartement	Alpnach	1904
Infanger Eduard, Militärdepartement	Engelberg	1911
von Wyl Leo, Staatswirtschaftsdepartement	Sarnen	1903
Ettlin Josef, Departement des Vormundschafts- und Armenwesens, sowie Gemeindedepartement	Kerns	1899
Britschgi Ignaz Dr., Justizdepartement	Sarnen	1921

Obergericht: Arquint C., Dr. jur., Sachseln (Präsident) Wirtz Th., Sarnen (Vizepräsident), Eberli J., Giswil, Fäßler Karl Dr., Alpnach, Halter H., Giswil, Imfeld O., Lungern, Berchtold-Halter J., Giswil.

Kantonsgericht: Durrer F., Dr. jur., Alpnach (Präsident), Etlin A., Sarnen (Vizepräsident), Gasser K., Sachseln, Amgarten B., Lungern, Küchler P., Kerns, Heuberger H., Sarnen, Bucher K., Kerns.

Kantonsrat: Sarnen: Imfeld J., von Wyl Aug., Durrer O., Burch J., von Wyl A., Kiser J., Dillier J., Zumstein W., Burch H., Kathriner E. **Kerns:** Bucher Aug., Blättler Emil, Ettlin Arnold, Windlin Arnold, Ettlin Anton. **Sachseln:** Spichtig Josef, Schälin J., Rohrer A., Omlin Alois. **Alpnach:** Lüthold Ernst, Bäbi Johann, Langensand Walter, Blättler J., Kiser A. **Giswil:** Berchtold Siegfried, Halter-Enz Josef, Durrer Arnold, Abächerli A. **Lungern:** Imfeld Siegfried, Imfeld Paul, Gasser Hans. **Engelberg:** Matter Hans, Höchli Alexander, Heß Eugen, Hurschler Josef.

R. Näpflin Beckenried

Telefon 84 53 18

Chaletbau
Schreinerei
Zimmerei

Neu-, Um- und Aufbauten jeder Art
Uebernahme **schlüsselfertiger Bauten** unter billigster Berechnung

Auch Sie werden staunen und eine

Anker
Nähmaschine

wählen. **Gerade** und **zick-zack nähen, sticken, verweben** (stopfen, wiffeln), **Knopfloch, Blindstich, 1—5 farbige Zierstiche** in einem Arbeitsgang. Auswechselbare Kurven. **Kein Fadenklemmen, kein Blockieren. Zwangsläufige Zickzack-Steuerung.** Eingebauter Motor, schöner bequemer Fußanlasser, **schwenkbares Licht.** Koffer. Aeußerst praktisches Freiarm-Tischchen mit Schublade und allen Zutaten.

Begeisterte Kunden-Referenzen.

Bar- oder Teilzahlung. Langjährige Garantie. Gratis-Unterricht nach Wunsch. Unverbindliche **Vorführung** durch die Vertretungen:

Buochs: **A. Barmettler-Christen, Allmendstrasse,** **Telefon 84 58 44**
Kerns: **Frau V. Britschgi-Hof, Bahnhofstrasse,** **Telefon 85 23 35**
Luzern: **F. Klein, Pilatusstrasse 28,** **Telefon (0 41) 3 35 65**

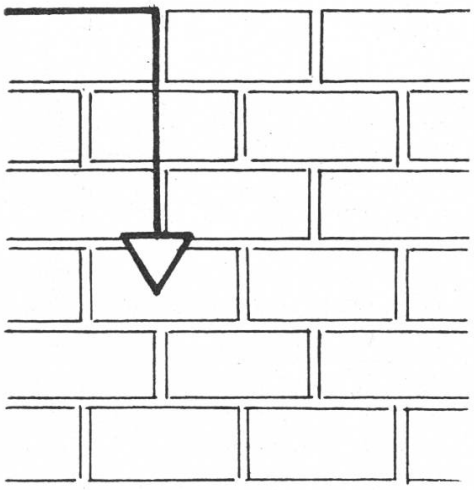

Hochbauarbeiten
Tiefbauarbeiten
Straßenbau
Baggerarbeiten
Umbauarbeiten
Reparaturen
Plattenarbeiten
Baumaterialhandel

ACHERMANN AG. BUOCHS

Telefon 845791 / 845506

Teppiche
Vorhänge
Bodenbeläge
Möbel
Polstermöbel
Gartenmöbel
Bettwaren
Kinderwagen
Lederwaren
Sonnenstoren
Lamellenstoren
Wagenblachen

Gebr. Scheuber STANS

Telefon 841359

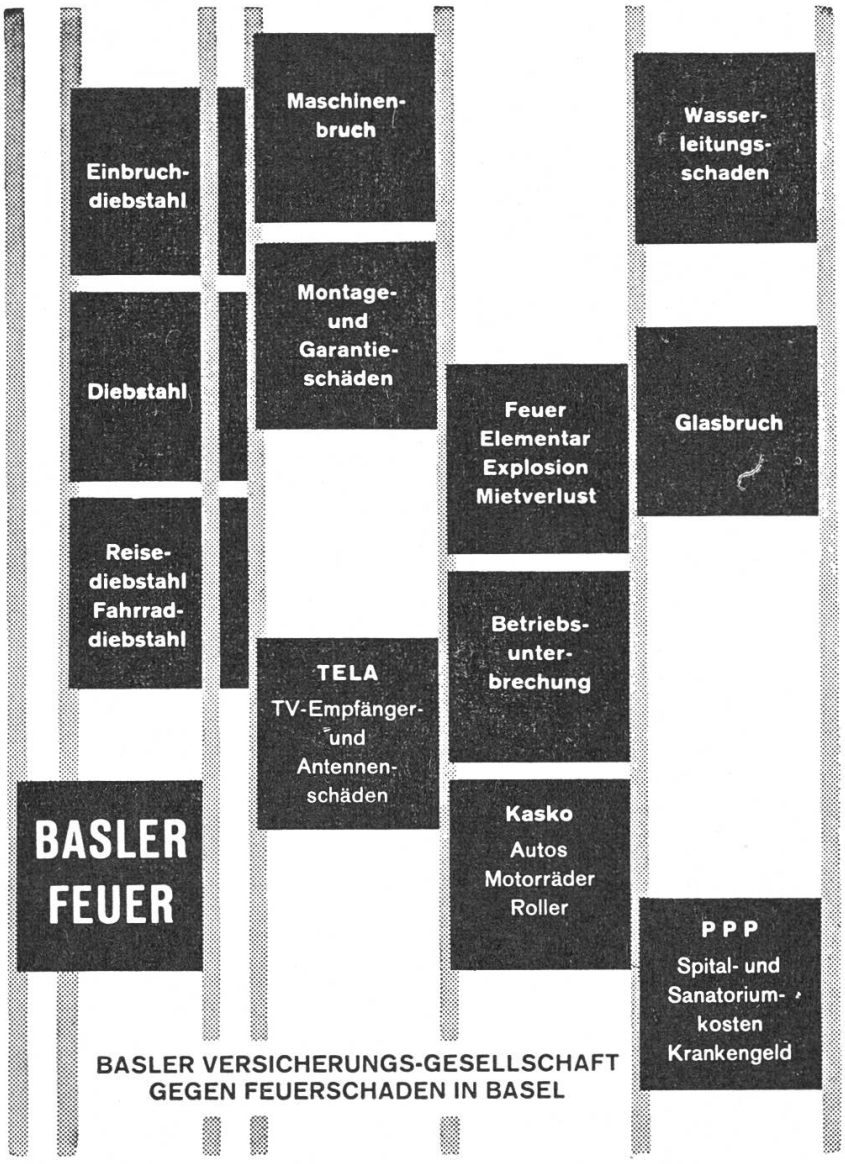

Agenturen in allen größeren Ortschaften

Organisationsinspektor für den Kanton Unterwalden:
Karl Langensand, Alpnach Dorf, Telefon 76 13 56

Generalagentur für die Zentralschweiz:
Müller & Grünvogel, Luzern, Hirschengraben 7, Telefon 2 05 65 / 3 47 75

Neuenburger

Schweizerische Allgemeine Versicherungs-Gesellschaft in Neuenburg
Gegründet 1869

EINIGE DATEN AUS UNSERER GESCHICHTE

1869	Gründung der Gesellschaft
1870	Aufnahme der Transportversicherung
1922	Aufnahme der Feuer-, Betriebsunterbrechungs-, Diebstahl-, Glas- und Wasser-Versicherungen
1924	Aufnahme der Unfall- und Haftpflichtversicherung
1925	Gründung der «NEUENBURGER» Lebensversicherungs-Gesellschaft
1956	Aufnahme der Motorfahrzeug-Versicherung
1957	Erteilung der Konzession für die Maschinenbruch- und Kautionsversicherung

HEUTE — **besteht die «NEUENBURGER» seit 93 Jahren**

93 Jahre Erfahrung
93 Jahre Aufbau
93 Jahre Vertrauen

Generalagentur Stans: Otto Dönni, Buochserstraße 24, Telefon 84 14 52
Inspektor: Julius Bättig, Buochserstraße 19, Telefon 84 21 04