Verzeichnis der Autobesitzer von Nidwalden und Obwalden

Objekttyp: **Group**

Zeitschrift: **Nidwaldner Kalender**

Band (Jahr): **117 (1976)**

PDF erstellt am: **05.06.2024**

Nutzungsbedingungen

Die ETH-Bibliothek ist Anbieterin der digitalisierten Zeitschriften. Sie besitzt keine Urheberrechte an den Inhalten der Zeitschriften. Die Rechte liegen in der Regel bei den Herausgebern.
Die auf der Plattform e-periodica veröffentlichten Dokumente stehen für nicht-kommerzielle Zwecke in Lehre und Forschung sowie für die private Nutzung frei zur Verfügung. Einzelne Dateien oder Ausdrucke aus diesem Angebot können zusammen mit diesen Nutzungsbedingungen und den korrekten Herkunftsbezeichnungen weitergegeben werden.
Das Veröffentlichen von Bildern in Print- und Online-Publikationen ist nur mit vorheriger Genehmigung der Rechteinhaber erlaubt. Die systematische Speicherung von Teilen des elektronischen Angebots auf anderen Servern bedarf ebenfalls des schriftlichen Einverständnisses der Rechteinhaber.

Haftungsausschluss

Alle Angaben erfolgen ohne Gewähr für Vollständigkeit oder Richtigkeit. Es wird keine Haftung übernommen für Schäden durch die Verwendung von Informationen aus diesem Online-Angebot oder durch das Fehlen von Informationen. Dies gilt auch für Inhalte Dritter, die über dieses Angebot zugänglich sind.

Ein Dienst der *ETH-Bibliothek*
ETH Zürich, Rämistrasse 101, 8092 Zürich, Schweiz, www.library.ethz.ch

http://www.e-periodica.ch

Der Zugriff auf das Verzeichnis der Autobesitzer Nidwaldens bzw. Obwaldens ist gesperrt.

L'accès au Verzeichnis der Autobesitzer Nidwaldens resp. Obwaldens est bloqué.

Access to the Verzeichnis der Autobesitzer Nidwaldens resp. Obwaldens is blocked.

Treuhand- und Verwaltungsbureau Lengweiler

Alpina Treuhand AG

6052 Hergiswil am See

30 Jahre Erfahrung und qualifizierte, freundliche Mitarbeiter

Buchführungen
Abschlüsse und Bilanzen
Gesellschaftsgründungen
Kontrollstellmandate
Revisionen
Gesellschaftsdomizile
Vermögensverwaltungen

Steuerberatung
Steuer-Deklarationen und Rekurse
Abrechnungen AHV und Wust
Erbschaftsangelegenheiten
Teilungen
Inkasso

Betriebsberatung

LogAbax-Computeranlage

IBM-Speicherschreibmaschine

Telefon (041) 95 14 30, 95 19 95

Etagenpreise sind günstiger

Spezialisten und modernste Instrumente garantieren
zudem für Leistung und Qualität.
Inh. G. Hinnen Telefon 23 45 36

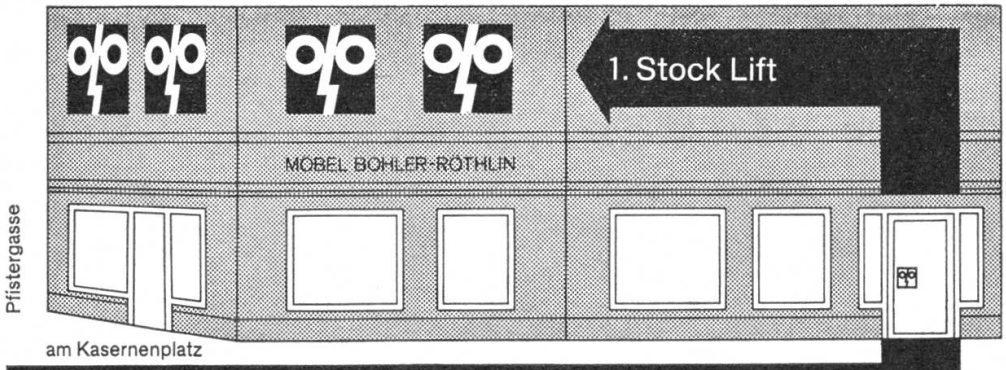

Brillen-Institut Luzern Eingang nur Hirschengraben 52

Café

CONDITOREI
Frei
STANS

Stansstaderstrasse Telefon 61 11 85

Führend in feinster Glace und Patisserie

Vokinger Maler-geschäft

Stans 61 12 19
enttäuscht nie

Josef Achermann Stans

Neu im Programm
Sauna, Norm- und
nach Massausführung

Stansstaderstr. 29, Tel. 61 21 36

Sanitäre Installationen / Verkauf sämtlicher vollautomatischer Waschmaschinen Schweizer-Fabrikat und Norm-Küchenkombinationen

Service-Wagen

Mässige Preise — Prompte Bedienung

Empfehle mich zur Übernahme
sämtlicher in mein Fach
einschlagenden Arbeiten

Speiserestaurant

zum Hirschen Stans

Bei uns essen Sie gut und preiswert
Höflich empfiehlt sich
Familie Odermatt

Landw. Konsumgenossenschaft 6373 Ennetbürgen

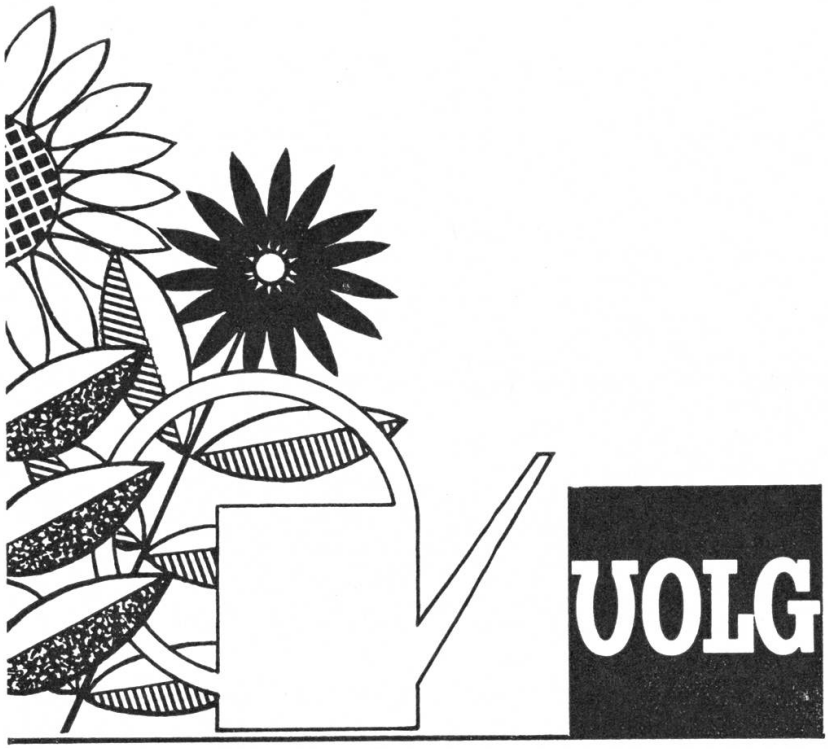

Das einzige Spezialgeschäft dieser Art in Nidwalden

Lebensmittel, Bäckerei-Konditorei, Haushalt
Telefon (041) 64 11 46

Garten-Center, Landw. Abteilung, Tankstelle, Heizöl

Verwaltung
Telefon (041) 64 11 45

Ad. Zimmermann AG Bauunternehmung

Z

empfiehlt sich für sämtliche Baumeisterarbeiten

6373 Ennetbürgen

Telefon (041) 64 14 33

Feinzinn

ein edles
wertvolles
Geschenk

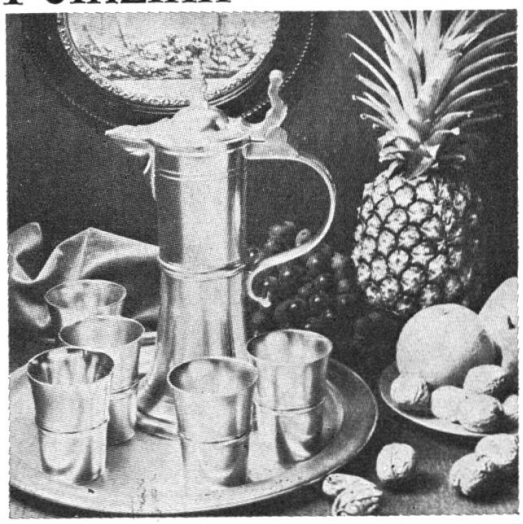

Goldschmiede
W. Cometto Stansstad

Vorhänge
Polstermöbel
Umschaffungen
Bettwaren
komplette Aussteuern
Teppiche
Sonnenstoren
Lamellenstoren
Gobelin

Moritz Odermatt
Wohnbedarf
Stansstad
Telefon 61 17 25

Odermatt + Zimmermann

Konstruktionswerkstätte und Landmaschinen
6374 Buochs Telefon 041 64 15 44

Off. Vertretungen:

REFORM	MULI Selbstfahrladewagen und Transporter
REFORM	Motorheuer
REFORM	Motormäher
AGRAR	Ladewagen und Druckfässer
SAME	Traktoren 2- und 4-Rad-Antrieb
DOLMAR	Motorsägen
UNIVERSAL	Rasenmäher
ZUENDAPP	Rasenmäher
VESPA	Motorroler und Mofa
ESSO	Gasdepot
TOTAL	Benzin und Diesel Tankstelle

Hochbauarbeiten
Tiefbauarbeiten
Strassenbau
Baggerarbeiten
Reparaturen
Baumaterialhandel

Achermann AG Buochs

Telefon 64 17 91/64 15 06

Seilbahnbau
Schlosserei
Stahlbau

liefert und empfiehlt sich für:

— Erstellung, Revisionen, Umbau oder Vermietung von Seilbahnen aller Art
— Sämtliches Seilbahnmaterial
— Eisenkonstruktionen, Reparaturen, Schweissarbeiten

Unverbindliche Beratung:

R. Niederberger Söhne AG
6383 Dallenwil

Telefon 65 13 13

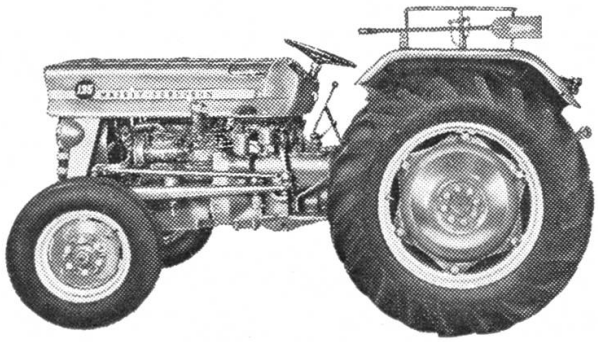

Massey-Ferguson Traktoren
Offizielle Vertretung und Service

GARAGE
GREGOR GUT
6383 DALLENWIL

Telefon 65 14 44

Ganzes Jahr geöffnet.

HOTEL RESTAURANT SCHÜTZEN STANSSTAD

8 Autominuten von Luzern. 1. Haus am Platz mit 95 Betten, Konferenzsäle für 10–90 Personen. «Rôtisserie Mühlerad», Treffpunkt der Gourmets.

R. + S. Näpflin-Ritter. Telefon 041 - 61 13 55

WAGNER TREUHAND

Buchhaltungen, Bilanz- und Steuerberatungen

A. und E. Wagner, 6370 Stans

Buochserstrasse 10, Telefon 61 16 54

R. Näpflin AG Beckenried

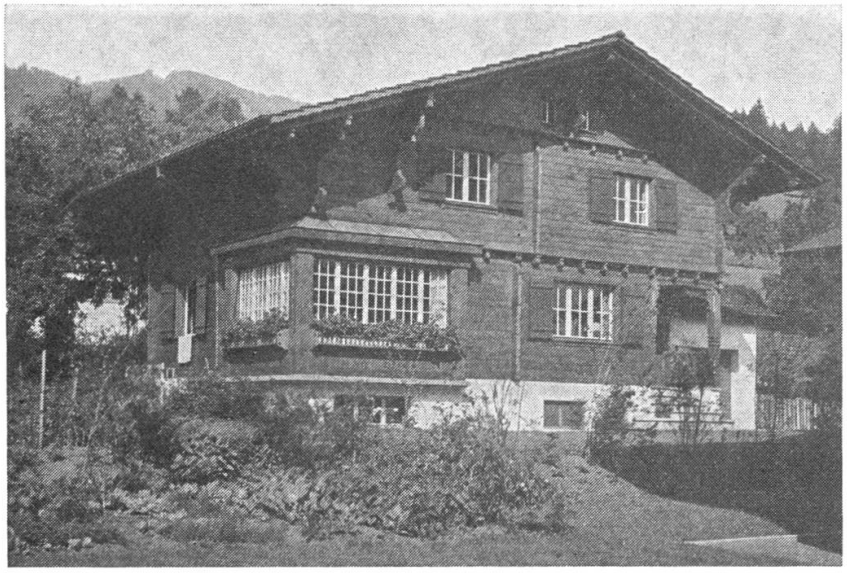

Schreinerei
Fensterbau
Chaletbau
Zimmerei

Telefon 64 13 18

Neu-, Um- und Aufbauten jeder Art
Übernahme **schlüsselfertiger** Bauten unter billigster Berechnung

Emmetten-Stockhütte

(Gondelbahn Stockhütte) Telefon 64 30 30

Automatischer Wetterbericht 041 - 64 44 22

Das ideale Skigebiet im Winter,
im Sommer Ausgangspunkt schönster Bergwanderungen
Berggasthaus mit Säli und grosser Sonnenterrasse.

Keine Wartezeit — grosser Parkplatz

Emmetten Hotel Post

Telefon (041) 64 13 51

Neuzeitliches Hotel Sommer- und Winterbetrieb
Günstige Pensionspreise
Neuer Saal für Familienanlässe und Vereine (70 Plätze)
Reichlicher und vorteilhafter Service. — Grosser Parkplatz

Mit höflicher Empfehlung **Fam. R. Filliger-Näpflin**

Würsch Söhne, Bedachungen Emmetten + Luzern

Eidg. dipl. Dachdeckermeister

Reparaturdienst

Emmetten Telefon (041) 64 18 05
Luzern, Taubenhausstrasse 10b, Telefon (041) 41 48 50

HEIZUNGSANLAGEN
ÖLFEUERUNGSANLAGEN
LÜFTUNGSANLAGEN
RAUMKLIMAGERÄTE
SANITÄRE INSTALLATIONEN
REPARATUR- UND STÖRUNGSSERVICE

A. Rhein AG

Ingenieurbüro Installationsgeschäft

Feldstrasse Telefon 041 - 61 26 66

6362 Stansstad

Albert May & Co. AG
Beckenried
Bodenbeläge

Das leistungsfähige Fachgeschäft für neuzeitliche Bodenbeläge in Plastic, Linol, Spannteppichen und Textilien-Belägen.
Verlangen Sie unsere Offerte
Telefon (041) 64 15 56 / Privat: 64 18 18

Aktiengesellschaft Franz Murer, Beckenried

Telefon
Büro 64 14 55/56
Privat 64 34 21
Werkplatz 64 13 67

Unternehmung für
Hoch- und Tiefbau
Brücken- und Stollenbau
Rammarbeiten
Verkauf von Baumaterialien

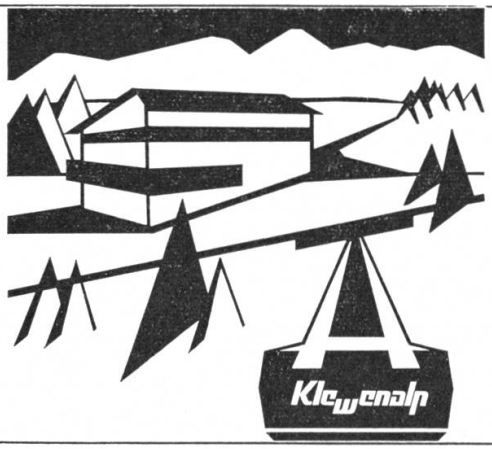

die Sonnenterrasse über dem Vierwaldstättersee

1600 m ü. M. ob Beckenried

Sich erholen in kurzer Zeit. Die Klewen bieten Gelegenheit.
NEU: Erreichbar mit der grössten und modernsten Luftseilbahn am Vierwaldstättersee.
Wir freuen uns auf Ihren Besuch
Dir. Klewenalpbahn Tel. (041) 64 12 64

Stans Oberdorf

Hotel Restaurant Graben

Spezialitätenrestaurant — Räume für jeden Anlass
Zimmer mit Dusche und WC.

Inh.: Fam. Theo Zelger-Gabriel, Tel. 041/61 18 24

Gebr. Schenk Buochs

Hinterdorf — Telefon 64 11 58/64 19 00

Sanitäre Installationen
Zentralheizungen — Oelfeuerungen

Empfehlen sich zur Übernahme sämtlicher in ihr Fach einschlagenden Arbeiten

Mässige Preise — Prompte Bedienung

Parkett
Versiegelung
PVC-Beläge
Spannteppiche

A. Vogel-Christen, Buochs
Bodenbelags-Center

Telefon 041 / 64 14 61

Hotel Restaurant Sonnheim, Buochs

Alle Zimmer mit WC und Dusche oder WC und Bad.
Gediegene Lokalitäten für Hochzeiten, Gesellschaften und Familienanlässe, Keller-Rustica — Restaurant.
Eigener Badeplatz, grosse Parkplätze.
Vorzügliche Küche, Hausspezialitäten, Fischküche.

Mit höflicher Empfehlung

Familie W. Barmettler-Baumgartner, Tel. (041) 64 14 40

M. Zimmermann, Autospenglerei Buochs

Ausserdorf, Telefon 64 25 22

● empfiehlt sich für alle einschlägigen Arbeiten

— **Werkzeug für Beruf und Landwirtschaft**

— **Haushaltartikel für den modernen Haushalt**

— **Bürsten und Farbwaren für das gepflegte Heim**

Eisenhandlung Näpflin, Wolfenschiessen

Telefon 65 11 53

amado + co

6374 Buochs
Kunststeinwerk
Stanserstrasse, Tel. 041 64 40 40

Unser Fabrikationsprogramm:

Treppenanlagen in Kunststein und Agglomarmor
Fensterbänke, Cheminéeanlagen
Wand- und Bodenplatten

bC

Beny Christen, Buochs

Waschmaschinen, Kühlschränke, Tiefkühltruhen, Kochherde etc.

Grosse Auswahl an Beleuchtungskörpern und elektrischen Kleinapparaten, Transistorgeräte, Musikkassetten

Sorgfältige und fachgemässe Ausführung sämtlicher Elektro-Installationen, Telefon-Anlagen. Prompter Reparaturservice.

Eidg. konz. Elektrofachgeschäft, Ennetbürgerstr. 12, Tel. 64 18 80
Filiale Sporthaus Emmetten, Tel. 64 33 22

E. Kreienbühl + Co AG
Clichés - Offsetfilme
Luzern

Otto Hermann

Bäckerei-Conditorei

Stansstad

Tea Room

schöne Fremdenzimmer
Gartenanlage und Parkplätze
Farbfernsehen
Telefon 61 12 68

Malergeschäft Schmid
Stansstad

Telefon (041) 61 15 06

malt tapeziert renoviert

anna-marie zumbühl mode stansstad

Jeden Freitag Abendverkauf bis 21.00 Uhr.

Damen- und Herrenmode
Achereggstrasse 8

Kindermode, Mercerie,
Bett- und Tischwäsche
Achereggstrasse 2

Eigene Parkplätze
Telefon 61 29 70

W. Hasler, Schiff- und Bootsbau, Rozloch
Stansstad

Telefon 61 13 10

Bau von Holz- und Stahlschalen
Motoren-Vertretung:
Johnson- und Volvo-Penta

Lastschiffe
Motor- und Segeljachten
Berufsfischerboote
Ruder -und Badeboote

schreinerei
möbel - innenausbau

brunner

tel. 041 / 95 11 60 hergiswil a / see

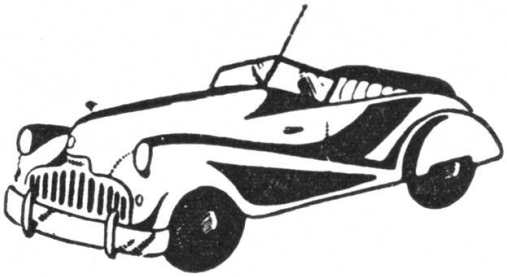

Armin Blum

Autospritzwerk
Hergiswil am See

Telefon (041) 95 14 54

HAIN *Distelöl* **das Speiseöl für ältere Leute**

Erhältlich im guten Lebensmittel-, Reform- u. Comestiblesgeschäft sowie in Apotheken und Drogerien. Für **Kleinverbraucher** nun auch in **Minifläschchen** zu 2,5 dl lieferbar.
normalisiert den Blutfett-(Cholesterin-)Gehalt
Dazu: E-Distelöl (EGA 2236 V, reich an Vitamin E)
Das Vitamin E ist als natürliches Vitamin beigefügt und bewirkt längere Haltbarkeit des Oels. Preis: ca. 10 % höher als das normale Distelöl.

Dokumentation durch: R. & H. Neuenschwander,
3001 Bern, Landoltstrasse 73, Telefon 031 45 05 22

weil von **HAIN**, darum so **REIN**

Offizielle GM-Vertretung

FRANZ BRÄNDLI
HERGISWIL
SEESTRASSE 65

GM

OPEL

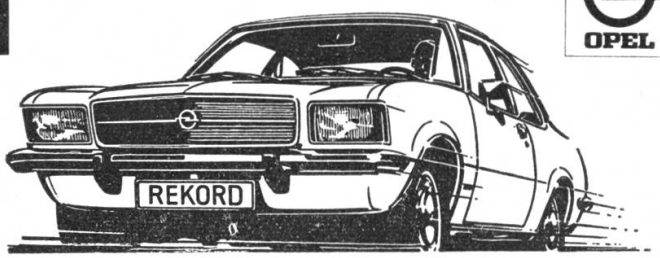

Telefon (041) 95 12 55

Bekannt für seriöse Occasionen / GM Kredit

Spezialgeschäft für Bebe und Kinderkonfektion

Damen- und Herren-Pullover

J. Odermatt + M. Helfenstein Wollstube Stans

Engelbergstrasse 38, Telefon 61 12 30

Das Schuhhaus

mit der neuesten Auswahl und den neuesten Modellen

blaettler

Stans

X. Stöckli Söhne AG Stans

Telefon 61 16 35

empfiehlt sic hfür

Restaurierung von Altären, Gemälden und Plastiken

Ausführung sämtlicher Maler- und Tapeziererarbeiten

JFENSTER JMBODEN

Franz Jmboden, Fensterfabrik Schreinerei

Werkstatt Eichli 19 Tel. 61 12 26

Wohnung Schmiedgasse 37 Tel. 61 12 47

DV-IV und Holz-Metallfenster, Jalousi

Hoch- und Tiefbau

Bau-materialien

Pius Christen Stans

Telefon 61 11 70

Jakob Bünter
Fahrschule
aller Kategorien

moderne Schulfahrzeuge:

Datsun 1400
BMW 2002 Automat
Lastwagen Saurer OM

staatlich geprüfter Fahrlehrer

Stans

Buochserstrasse 9, Telefon 61 23 31

Kreuz-Bäckerei Stans

Feine Backwaren
Lebensmittel

Sämtliche Raucherwaren und
Zeitschriften im Kreuzkiosk

Tel. 61 14 64

für Damenmode immer richtig!

E. Aebermann
MODEHAUS, Stans

Zimmerarbeiten

Treppenbau

Neu-, Um- und

Aufbauten

Riemenböden

Fastäfer

Anton Amstutz, Zimmerei Stans
Tel. 61 27 64

KAG

Leichter geschirr-spülen mit **Miele**

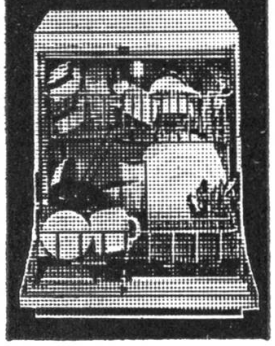

Knüsel AG
el. Unternehmung
6370 Stans

Marktgasse 1
Telefon (041) 61 18 77

Wir empfehlen uns für

- Projektierung el. Anlagen
- Elektrische Installationen
- Telefon-Anlagen
- Reparaturen sämtlicher Aapparate und Anlagen
- Beleuchtungskörper
- Tiefkühltruhen und Schränke
- Kühlschränke
- Waschautomaten
- Geschirrwaschautomaten
- Heisswasserspeicher von 5—500 Liter

Besuchen Sie uns, wir beraten Sie seriös und fachmännisch. Unsere Ausstellungsräume halten wir für Sie jederzeit zur unverbindlichen Besichtigung offen.

Rapid

der Schweizer Qualitäts-Rasenmäher

Einachstraktoren, Motormäher, Rasenmäher, Transporter und selbstfahrende Ladewagen,
5 Typen Hamster
Stöckli-Hochdruckgüllen-Anlagen mit Zubehör
Kettensägen liefert und repariert

Franz Christen, Stans
mech. Schmiede
Telefon 61 41 05

Der neue Rapid-Eingraser erzielt kompakte ladewagen-gerechte Doppelmahden!

Rapid
Pionierleistung!

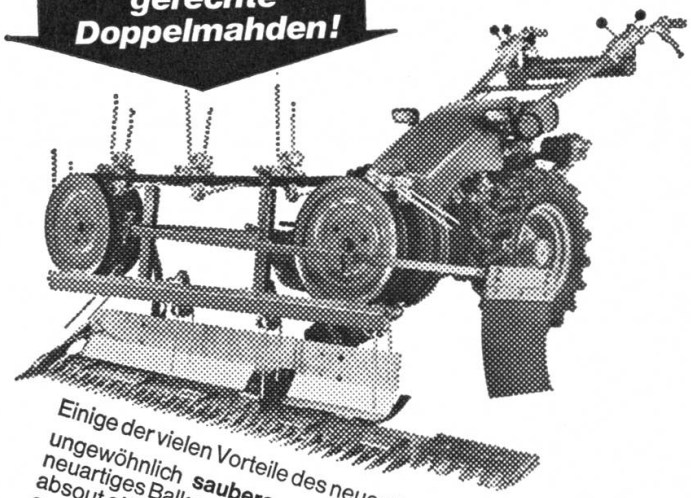

Einige der vielen Vorteile des neuen Rapid-Eingrasers: ungewöhnlich **sauberer** Schnitt ohne Futterverluste, neuartiges Balkenende, das **kein** Verstopfen kennt, absout **störungsfreies** Mähen, **grosse** Mähgeschwindigkeit ... und natürlich ladewagengerechte, schmale Doppelmahden!

Vorführung, Verkauf und Service

Uhren
Bijouterie
Trauringe
Bestecke
aus dem
Fachgeschäft

Hans Achermann
Uhrmacher
Stans

Stansstaderstrasse 8
Telefon 61 24 37

NIDERMANN

Heizungen
Ölfeuerungen
Lüftungen

Ennetbürgen
Tel. 041 / 64 39 30

Stans
Tel. 041 / 61 15 56

V ZUG

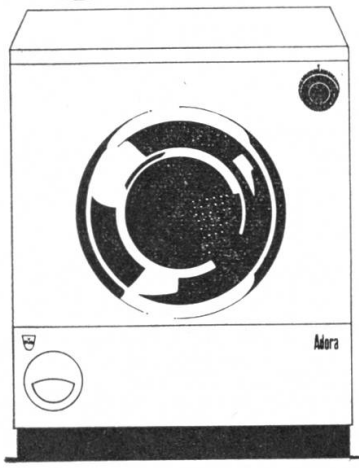

Absolut schonendes Trocknen.

Das garantiert der
Wäschetrockner

Adora

Reversierende, wechselseitige Bewegung der Trommel. Grosses Fassungsvermögen.

SIH-empfohlen.

Unverbindliche Gratis-Vorführung

der Merker Waschmaschine im Geschäft sowie Verkauf von sämtlichen vollautomatischen Waschmaschinen.

Höflich empfiehlt sich für alle san. Installationen, seriöse Beratung und fachm. Ausführung.

Hans Odermatt

San. Installationen AG.

6370 Stans

Telefon (041) 61 17 72
(hinter Maschinenfabrik Schilter)

HEIZOEL

J. Gut AG Stans

Telefon 61 13 75

Dieseloel — Kohlen — Holz

Spezial-Firma für alles Elektrische

Projektierung und Ausführung von Licht-, Kraft- und Telefonanlagen

Ständig grosses Lager an elektrischen Apparaten und Beleuchtungskörpern

Odermatt+Sicher AG

Stansstaderstrasse 43, Telefon 61 15 48

nabholz

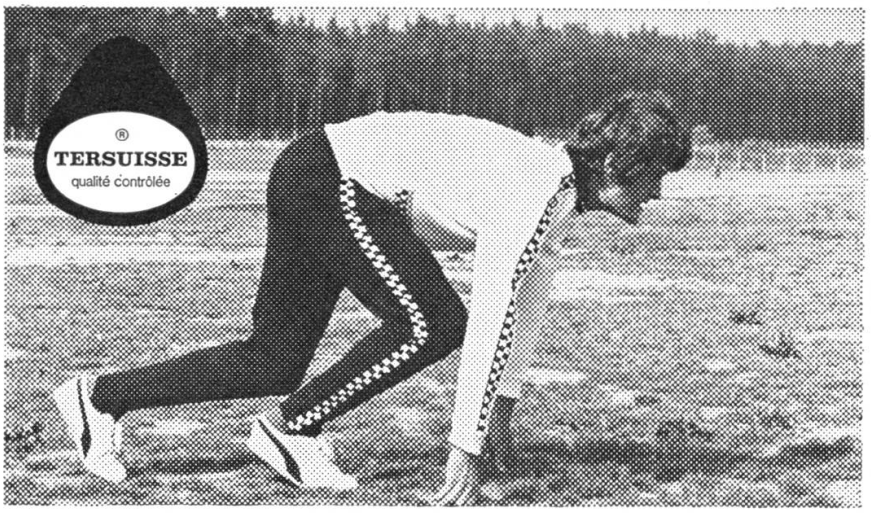

Mode
furger

Inh. Wandeler
Stans Tel. 611160

Ausgesuchte feinste Spezialitäten aus der

CONDITOREI
frei
STANS

Stansstaderstrasse Telefon 61 11 85

Sattler-Tapezierer-Geschäft

seit 100 Jahren

Anton Murer Beckenried

Telefon (041) 64 17 53

Aussteuern

Betten, Polstermöbel, Vorhänge
Teppiche, Reiseartikel, Schirme
Spannteppiche

STERNEN-SEEHOTEL
BECKENRIED/NW

Erstes Haus am Platz

Modernste Gästezimmer mit Bad oder Dusche und Toilette, sowie Radio, TV, Telefon, Weckuhr, Kühlschrank.

— heimelige Sternenstube
— rustikale Fährstube (Rôtisserie)
— Spezialitäten-Restaurant
— Säle für Kongresse und Bankette von 20—200 Personen
— Kegelsportzentrum mit 4 Bahnen
— grosse Seeterrasse
— privater Badestrand mit Liegewiese
mehrere Bootsplätze sowie Parkplätze für über 100 PW

Besitzer: **Fam. O. Gander,** Tel. (041) 64 11 07

Hans Abry 6370 Stans

Telefon 61 42 40

Buchbinderei

Einrahmungen

Besteckeinbau

Stahl- und Kupferstiche

Arthritis **Arthrose**
behandeln Sie erfolgreich mit der kombinierten HERBASAN-Kur. HERBASAN sind keine Medikamente mit schädlicher Nebenwirkung oder nur Schmerzlinderungsmittel, sondern biologisch-diätetische Frischzellen-Präparate, die einen sehr günstigen Einfluss ausüben auf die Gelenkleiden, auch in schweren Fällen. Wir teilen Ihnen gerne die Ihrem Wohnort am nächsten gelegene Apotheke oder Drogerie mit, die unsere Produkte führt. **HERBASANA**
Wartensteinstrasse 30, 9008 St. Gallen
Telefon (071) 25 54 54, nur vormittags

Remigi Blättler
Stansstad
Garage — Touring — Pneuhaus
Taxi 611455
Off. Renault- und Landrover-Vertretung
Reparatur-Service aller Marken.

Besuchen Sie in
Buochs
das
Café-Restaurant Zimmermann
Eigene Bäckerei und Konditorei
Telefon 64 14 77

Salon Marlis
Coiffeure Murer-Hurschler
Dorfplatz 7, Beckenried, Telefon 64 30 06
Mitglied Club C.A.T.S.
Darum immer orientiert über die neueste Frisurenlinie.

Dallenwil
Gasthof Schlüssel
Lokalitäten für Hochzeiten und Familienanlässe
gut geführte Küche
Mit höflicher Empfehlung
Fam. W. von Holzen, Tel. 65 11 31

Autospritzwerk
A. Christen
Stansstad Telefon 61 34 60
fachgemässe Ausführung aller einschlägigen Arbeiten zu mässigen Preisen

Josef Müller, Lebensmittel, Stansstad
Bahnhofstrasse 10 Telefon 61 22 60
Weine, Spirituosen, Gemüse,
Rauchwaren, Spielwaren, Sporttotto-Ablage

Speise-Restaurant Sonne
Ennetbürgen Tel. 64 12 28
vorzüglich geführte Küche — reelle Weine
Schöne Lokalitäten für Hochzeiten
Mit höflicher Empfehlung **Fam. Rüedi-Wespi**

Bauunternehmung Riva AG

Buochs

Tel. 041 64 10 60

Elektr. Installationen
Telefon-Anlagen
Radio Fernsehen
Reparaturen

büchel binkert

Stans
Engelbergstr. 31
Tel. 61 14 28

Sparen verlockend...

Wir vergüten

5½ % Zins auf Jugendsparhefte

5½ % Zins auf Anlagesparhefte

5 % Zins auf Sparhefte

auf Kassaobligationen

6½ % Zins für 7 — 8 Jahre

6 % Zins für 5 — 6 Jahre

5½ % Zins für 3 — 4 Jahre

1872

SCHWEIZERISCHER BANKVEREIN

Seestrasse 20
6052 Hergiswil
Telefon 95 19 25

Grundstrasse 1
6060 Sarnen
Telefon 66 19 12

VON ROTZ

bekannt für beste Qualitätsarbeit

Holz- und Chaletbau, Betonschalungstafeln
Stansstad, Telefon (041) 61 16 06
Dorfstrasse 11

Chemid am Stansermärcht wieder zum

billigä Jakob

bi d'r Chrone

ond am Sarnermärcht vorm Schlössel

Sämtliche Sorten Käse

in prima Qualität

Pasteurisierte Milch, Rahm, Butter, Joghurt

5 % Rabattmarken auf alle

Spezereien

Zelger Molkerei STANS

Telefon 61 41 29

Neubauten
Umbauten
Renovationen
Alle Zimmer- und
Schreinerarbeiten

besorgen wir Ihnen prompt und preiswert

HOLZBAU KAYSER STANS

Telefon 61 35 25

Autotransporte
Aushubarbeiten
sowie eigene
Aushubdeponien

Josef Schleiss

Oberdorf - Stans

Telefon 61 35 50

Behörden

Bundesrat: Rudolf Gnägi (Schwanden 1917/66), Militärdepartement; Ernst Brugger (Möriken 1914/70), Volkswirtschaftsdepartement; Pierre Graber (Langenbruck 1908/70), Politisches Departement; Kurt Furgler (Valens/Pfäfers 1924/72), Justiz- und Polizeidepartement; Willi Ritschard (Luterbach/Oberhofen 1918/74), Energie- und Verkehrsdepardement; Hans Hürlimann (Walchwil 1918/74), Departement des Innern; George-André Chevallaz (Montherod 1915/74), Finanzdepartement.

NIDWALDEN

Ständerat: Dr. Eduard Amstad, Beckenried.

Nationalrat: August Albrecht, Buochs.

Regierungsrat: German Murer, Landammann (Bekkenried 1915), Militär; Norbert Zumbühl, Landesstatthalter (Wolfenschiessen 1919), Erziehung; August Keiser (Hergiswil 1925), Sanität, Fürsorge; Adolf Würsch (Emmetten 1913), Land- und Forstwirtschaft; Bruno Leuthold (Stans 1923), Bau, Energie; Paul Niederberger (Dallenwil 1925), Finanzen; Dr. Bruno Geiser (Ennetmoos 1933), Justiz und Vormundschaft; Remigi Blättler (Hergiswil 1929), Polizei; Anton Christen (Oberdorf 1915), Volkswirtschaft, Inneres, Verkehr.

Obergericht: Dr. W. Zuber (Präsident), P. Niederberger, Oberdorf, J. Amstutz, Obbürgen, J. Niederberger, Dallenwil, Dr. A. Bircher, Stans, M. Achermann, Stans, O. Wymann, Beckenried, E. Joller, Buochs, E. Näpflin, Wolfenschiessen, J. Frank, Ennetbürgen.

Kantonsgericht: Lic. iur. W. Käslin, Beckenried (Präsident), E. Müller, Hergiswil, E. Wyss, Stans, W. Odermatt, Obbürgen, H.J. Fuchs, Buochs, W. Scheuber, Ennetbürgen, L. Odermatt, Ennetmoos, L. Zelger, Stans, W. Mathis, Wolfenschiessen.

Strafgericht: Dr. A. Zelger, Stans (Präsident), lic. iur. Joseph Iten, Hergiswil, H. Hitz, Stansstad, Frau M. Odermatt, Stans, W. Zimmermann, Ennetmoos, W. Schoch, Ennetbürgen.

Verwaltungsgericht: Dr. H. Stöckli, Hergiswil (Präsident), J. Achermann, Buochs, H. Marugg, Buochs, S. Odermatt, Oberdorf, P. Zimmermann, Beckenried, H. Schmid, Stans, L. Z'Rotz, Ennetmoos, E. Engelberger, Stans.

Landrat: K. Thalmann, Hergiswil (Präsident), W. Z'Rotz, Stansstad (Vizepräsident).

Stans: G. Waser, M. Amstutz, A. Odermatt, A. Rossi, A. Vokinger, E. Achermann, Dr. Th. Christ, E. Engelberger, Frl. A. Flury, J. Kuster, J. Zelger, A. Zimmermann. **Ennetmoos:** F. von Holzen, P.J. Schallberger. **Dallenwil:** H. von Holzen, M. Niederberger, P. Niederberger. **Stansstad:** W. Z'Rotz, W. Plüss, J. Pisan, A. Barmettler, J. Christen, Dr. H. Waser. **Oberdorf:** W. Odermatt, A. Zimmermann, J. Bünter, J. Niederberger. **Buochs:** O. Baumgartner, J. Huser, H.R. Schneider, R. Ackermann, Th. Barmettler, W. Barmettler, A. Vogel, F. Zimmermann. **Ennetbürgen:** J. Mathis, F. Amstutz, Th. Odermatt, E. Siegenthaler, F. Nick. **Wolfenschiessen:** G. Näpflin, W. Scheuber, J. Knobel. **Beckenried:** O. Gander, H. Baumgartner, F. Ryser, H.P. Käslin, A. Murer. **Hergiswil:** R. Blättler, A. Durrer, A. Ramseyer, Dr. N. Bischof, H. Marzer, K. Thalmann, W. Brunner, J. Niederberger, J. Mathis, A. Poli. **Emmetten:** K. Achermann, O. Würsch.

OBWALDEN

Ständerat: Dr. iur. J. Dillier, Sarnen.

Nationalrat: Walter Röthlin, Kerns

Regierungsrat: Hermann Wallimann, Landammann (Alpnach 1920), Militär- und Polizeidepartement; Willy Hophan, Landesstatthalter (Sarnen 1918), Finanzdepartement; Dr. Emil Kathriner (Sarnen 1913), Justizdepartement; Dr. Hans-Heini Gasser (Lungern 1932), Baudepartement; Beat Amgarten (Lungern 1917), Land- und Forstwirtschaftsdepartement; Anton Ettlin (Kerns 1923), Gewerbe- und Fürsorgedepartement; Alfred von Ah (Giswil 1924), Erziehungsdepartement.

Obergericht: Dr. iur. C. Arquint, Sachseln (Präsident), W. Bucher, Kerns (Vicepräsident), H. Heuberger, Sarnen, O. Durrer, Sarnen, A. Kuster, Engelberg.

Kantonsgericht: Dr. H. Leuchtmann, Sarnen (Präsident), H. Ming, Lungern (Vizepräsident), J. Flüeler, Alpnach, Dr. V. Girtanner, Sarnen, W. Zumstein, Giswil.

Kantonsrat: K. Langensand, Alpnach (Präsident), J. Rohrer, Sachseln (Vizepräsident).
Sarnen: K. Röthlin, H. Burch, C. Diethelm, H. Berwert, B. Kiser, P. Enz, W. Kiser, J. von Flüe, Dr. J. Nigg, J. Wyss, W. Zurmühle, W. Küchler, L. Camenzind, 1 Sitz vakant. **Kerns:** W .Röthlin, F. Ettlin, Dr. E. Blättler, H. Herzog, A. Bucher, A. von Deschwanden, E. Götschi, A. Michel. **Sachseln:** J. Rohrer, E. Grisiger, A. Wiprächtiger, O. von Moos, P. Rohrer, A. Omlin. **Alpnach:** K. Langensand, A. Hug, O. Flüeler, M. Villiger, A. Imfeld, B. Wallimann, Dr. N. Küchler. **Giswil:** A. Wolfisberg, J. Berchtold, J. Berchtold, J. Zumstein, M. Berchtold, W. Ackermann. **Lungern:** J. Gasser, K. Vogler, A. Vogler, E. Bürgi. **Engelberg:** A. Höchli, J. Hurschler, Rosa Häcki-Feierabend, H. Bucher, H.U. Blatter, W. Burger.

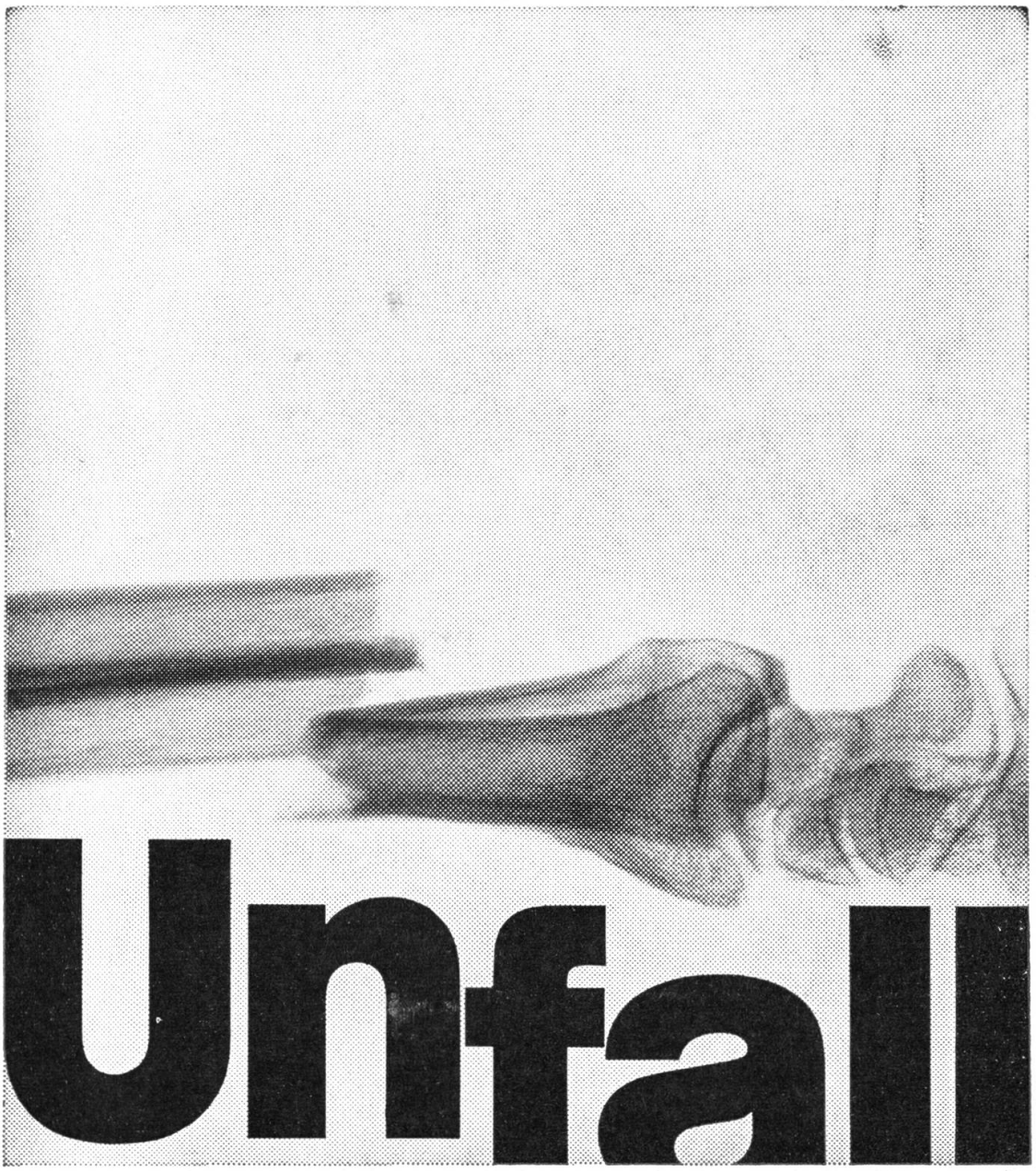

Für diesen Fall — die

Neuenburger Versicherungen

Über 100 Jahre im Dienste ihrer Versicherten

Generalagentur Jules Bättig, Stans, Telefon 61 21 04

Inspektoren:	Alfred Christen, Stansstad	Telefon 61 29 84
	Hans Jakober, Sachseln	Telefon 66 20 86
	Werner Businger, Stans	Telefon 61 11 54

W. Joller san. Anlagen

6370 Stans **Telefon (041) 61 26 44**

eidg. dipl.

Beratung, Planung und Ausführung aller san. Installationen
in Um- und Neubauten.

HUNZIKER Innenausbau - STANS Ladenbau

Planung	Umbauten und Renovationen
Beratung	dipl. Schreinermeister
Ausführung	in neuerstelltem Betrieb
Verkauf	kompl. Aussteuern
Tel.	041 61 21 26

Das Spezialgeschäft für Getränke

Mineral- und Süssgetränke
Obstsäfte
Weine
Spirituosen
Bier
Telefon 61 12 20

Erwin Sigrist

Mech. Werkstätte AG

6370 Stans, Tel. (041) 61 12 86

Verkauf — Service — Reparaturen
sämtlicher Landmaschinen

10 JAHRE

Kein Bild — Kein Ton
Wir kommen schon
Von Holzen-
Radio-Television

E. von Holzen AG
TV-Radio-Foto

Ennetbürgenstrasse 10
6374 Buochs
Telefon 64 31 31

Dorfstrasse 43
6390 Engelberg
Telefon 94 34 49

Baugeschäft Oskar Frank

6374 Buochs

empfiehlt sich für Neubauten, Anbauten, Umbauten und Reparaturen.
Telefon (041) 64 14 48

Magazin Fluhrhofstrasse
Telefon (041) 64 42 00

Anfertigung von
Betten und Polstermöbeln

Teppiche
Vorhänge
Möbel

Oscar Heer, Horw

Wohnbedarf Lederwaren
Kantonsstr. 42, Tel. 041 41 37 91

Bau-AG Buochs

empfiehlt sich für die Ausführung von

Hoch- und Tiefbauarbeiten,

Umbauten, Reparaturen.

Telefon (041) 64 34 42
Vorderlinden 2, 6374 Buochs

Über 1000 Orgeln

der besten in- und ausländischen Spitzenfabrikate am Lager.
Grösstes Spezialhaus der Schweiz. 4 Reparaturwerkstätten.
Gebrauchte Orgeln werden an Zahlung genommen. Teilzahlung.
Gratis erhalten Sie den vielseitigen Katalog und Occasionsliste, wenn Sie dieses Inserat ausschneiden und einsenden.
Reparaturen grössere bitte telephonisch anmelden
Samstagnachmittag geschlossen

H. Ackermann, Zürich 4, Militärsrasse 22
Telefon 01 39 83 92 Geschäftsleitung H.J. Vogt

HÖRHILFE

HELENA SIGRIST

Vertragslieferant der Eidg. Invaliden- und der Militärversicherung. Lieferant der SUVA

6003 Luzern
Obergrundstrasse 42

Telefon 041 - 22 97 97
Sprechstunden:
alle Werktage ausgenommen Montag
9–12 und 14–18 Uhr

6300 Zug
Zeughausgasse 9a

Telefon 042 - 21 59 49
Sprechstunden:
Mittwoch und Freitag
9–12 und 14–18 Uhr

Josef Murer Beckenried

Telefon 64 46 19

Möbel und Holzbildhauerei
Drechslerarbeiten

liefert prompt und preiswert

An- und Verkauf Briefmarken, Münzen

Harry Stöckly

Murbacherstrasse 17,
Telefon (041) 23 74 20
6000 Luzern

Toyota-Vertretung

Verkauf — Service — Reparaturen — Tausch — Teilzahlung

Garage F. Aregger, Horw Lu

bei Autobahn-Ausfahrt, Telefon (041) 41 38 48

Restaurant Michaelskreuz

Liegt auf der kleinen Rigi **ob Root und Udligenwil.**

Bei uns finden Sie herrliche Spazierwege, sowie maximale Aussichtspunkte. Also, Ihr nächstes Ausflugsziel: **Michaelskreuz.** Gepflegte Küche, Sonntags-Menue und Tellerservice.

Spezialität: Geräucherter Burespeck und Bureschwynigs

Mit freundlicher Empfehlung:
L. und J. Hermann, Telefon (041) 91 11 82

ERIKA
bietet Ihnen mehr....!

- moderne, solide Konstruktion
- leichter, ruhiger Gang
- grosse Durchschlagskraft

Lernen auch Sie die neuen Erika-Modelle mit den praktischen Vorrichtungen kennen.
Drei verschiedene Modelle.

- Wir senden sie Ihnen unverbindlich zur Probe
- Auf Wunsch Miete mit späterer Kaufmöglichkeit
- Bequeme Zahlungserleichterungen

Verlangen **Sie Gratisprospekt oder Probesendung**

HÄUSLER-ZEPF OLTEN

Büromaschinen und Bürogeräte
Büromöbel aller Art
Moderne Büroeinrichtungen

4600 Olten
Ringstrasse 17
Tel. 062-21 46 46

häusler-zepf

Drogerie Stansstad

Bei uns werden Sie zuverlässig beraten und gut bedient.

Wir haben für Sie ein grosses Sortiment an
- Stärkungsmittel
- Medikamenten
- Spirituosen
- Kosmetikartikel

am Lager. Beste Qualität wird unsern Kunden immer von Nutzen sein.
Das Haus für exklusive Geschenke.

Mit höflicher Empfehlung:

Jos. Amstad
Drogerie-Parfümerie

Stansstad, Telefon (041) 61 38 66
Das Fachgeschäft am Platze
Rascher Postversand

GUIDALI

Hoch- & Tiefbau AG Hergiswil am See

Telefon 95 11 25/95 16 26

Hoch- und Tiefbauarbeiten

Verkauf von Baumaterialien

Kundenarbeiten

Aktiengesellschaft

Robert Achermann

Bauunternehmung Ennetbürgen

Zweigniederlassungen in

Ennetmoos
Stansstad
Sarnen
Engelberg

Telefon 95 15 08

Neubauten — Umbauten — Reparaturen

Stallüftungen Ventilatoren Regelgeräte **Stallheizungen**
Elektro-Gas-und Ölheizungen
Alarmanlagen **Zubehör**

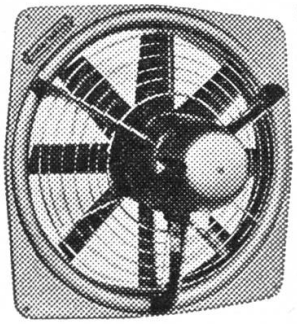

Luftleiteinrichtungen, Warmluftverteilungsanlagen,
Leichtbau-Abluftkamine
& alles erforderliche Material

plant, liefert und installiert:
anderhalden ag
6060 Sarnen, Telefon: 041·66 31 07

Eduard Lussi

Schlosserei und Storen
Sicherheits-Rosetten

EDUARD LUSSI

Bruchstrasse 34/36, 6003 Luzern
Telefon (041) 23 67 89

Gärtnerei

Garten-gestaltung

Blumen-geschäft

Fleurop-mitglied

Kuster

Bahnhofstrasse 1

Stans

Telefon 61 12 85

Filiale Ennetbürgen, Telefon 64 16 14

Ob im Sommer oder Winter, allein oder mit Ihrer Familie, sei es Ihre Hochzeitfeier, oder sonst ein Anlass, mit Geschäftsfreunden oder eine GV, im

Hotel Waldheim, Bürgenstock

sind Sie immer herzlich willkommen. Gediegene Räume stehen Ihnen zur Verfügung. Verlangen Sie bitte unverbindliche Offerten.

Mit höflicher Empfehlung Fam. H. Amstutz, Telefon (041) 64 13 06

Biologische Schönheits-pflege seit 1896

Tausende von Schweizer Frauen fanden ihr Glück durch die Anwendung meiner bewährten Pflege-Spezialitäten!

Normalgin entfernt Fettpolster und Cellulitis. Normalgin gibt Ihnen ihre schlanke Linie zurück **Fr. 18.50**

Rapidenth beseitigt lästige Gesichtshaare garantiert mit der Wurzel.
Probepackung **Fr. 13.—**
Kurpackung **Fr. 25.—**

Ravis-Seins Büstenpflege schenkt Ihnen eine bezaubernde jugendliche Silhouette **Fr. 17.50**

Pigmat die biologische Bleichcreme zur sicheren Beseitigung von Sommersprossen und braunen Flekken. **Fr. 9.75**

Versand diskret per Nachnahme.

Benützen Sie untenstehenden **BON** und senden Sie ihn vertrauensvoll an

Schröder Schenke

4001 Basel Gerbergasse 54

BON 15 Jeder Bestellung liegt ein Muster meines Oelshampoos «Isabelle» bei.

Die schöne, saubere Schweiz fängt vor Ihrer Haustüre an!

Bäume und Sträucher — halten Lärm und Staub ab
— schaffen reine Luft
— sehen nett aus

Verlangen Sie mein Angebot!

Forstbaumschule Stämpfli, 3054 Schüpfen

Telefon (031) 87 01 39

Walter Niederberger Dallenwil

Telefon 65 17 73

Sanitäre Anlagen
Schlosserei
Zentralheizungen
Ölfeuerungen

Das bestbekannte Fachgeschäft für Motor- und Kleinmotorräder, Roller, Velomotoren, Velos sowie Moto-Bekleidung und -Zubehör. Reparaturwerkstätte

Honda	**Vespa**
BMW	**DKW, Pony**
Suzuki	**Monark, Tornado**
Yahama	**Ciao**
Kawasaki	**Bultaco**

Stets gute Occasionen. Grosse Auswahl. Teilzahlung

GEBR. WERMELINGER
HORW/LU ✆ (041) 41 12 59

Sägewerk
Schreinerei
Zimmerei

Gebr. Bissig Grafenort

Telefon (041) 65 15 25

Prompte und leistungsfähige Lieferung an Private und Baugeschäfte
Verlangen Sie unverbindliche Offerte!

● **Verkauf von Brennholz**

Ihr Fachgeschäft für Heizungen — Oelfeuerungen — Oeltanks — Lüftungen

h. schwyzer

Hermann Schwyzer, Stans-Ennetmoos
Telefon (041) 61 34 92

in Neu- und Umbauten fachmännisch, schnell und zuverlässig ausgeführt.

Verlangen Sie unverbindliche Offerten.

Hundesalon

Baden — Scheren — Trimmen verschiedener Rassen

Es bedient Sie:

Heidi Schwyzer, Bahnhofstr. 8, Stans
Tel. Geschäft 61 40 58, Tel. Privat 61 34 92

Nur auf Vereinbarung.

MARKEN-MEYER

Klosterstrasse 15, Telefon (041) 23 87 06
6003 Luzern

An- und Verkauf von Briefmarken aus Europa, grosse Sammlungen, ebenso Posten und Archiv-Ware.

Grüüne Usfüll
041-96 21 17
Ernst Zürcher

6055 Alpnachdorf, Steinihus 2

City-Damenmode am Paulusplatz in Luzern

ist bekannt für preiswerte Damenkonfektion bis **Grösse 50.** (Eigenes Massatelier)

Tel. 22 50 10 Parkplätze vor dem Geschäft

GLAS REPARATUR-SCHNELL-SERVICE

Ausführung an Ort oder morgens mitbringen / abends holen.

Imfeld Josef
Pilatusstrasse 1
6060 Sarnen

Werkstatt 66 32 33
Wohnung 66 29 07

Hotel Restaurant Belvoir Sachseln

am See Telefon 66 14 17

Lokalitäten für alle Anlässe
Jeden Abend Tanz und Barbetrieb
im berühmten «Down-Down».

Mit höflicher Empfehlung

Familie K. Zumstein

Weinmarkt-Apotheke Luzern

Tel. 22 00 32 **Apotheker Dr. M. Schaffhauser**

Älteste Apotheke der Schweiz
gegr. 1530
Sorgfältige Ausführung aller Krankenkassen- und privaten Rezepte

Harnanalysen — Prompter Postversand

Marktverzeichnis für das Jahr 1976

Erklärung der Abkürzungen: W = Warenmarkt; V =Vieh-, Pf = Pferde-, S = Schweine-, Schfe = Schafe-, Klbr = Kälber-, grV = Hauptviehmarkt; Vg = Viehausstellung und Viehmarkt; Klv = Kleinvieh-, KlvS = speziell Schweinemarkt; M = Landwirtschaftliche Maschinen.

Kanton Nidwalden:

Stans: WV 7. April; 17. November

Wil: Vklv 13. Oktober

Kanton Obwalden:

Engelberg: VKlv 4. Oktober

Kerns: WV 1. Dezember

Sarnen: V 11. Februar; 6. und 20. Oktober; WV 12. Mai; 18. November

Kanton Uri:

Altdorf: V 27. Januar; 9. März; 27. April; 18. Mai; 21. Sept.; 12. Okt.; 2. und 30. November; 14. Dez. — W 29. Januar; 11. März; 29. April; 20. Mai; 14. Okt.; 4. Nov.; 2. und 16. Dez.

Amsteg: WC 5. Oktober

Andermatt: WV 9. Juni — V 26. August; 27. Sept.

Erstfeld: WVKlvM 7. April; 27. Oktober

Göschenen: V 24. September

Seedorf: SchafeV 7. Oktober

Wassen: WV 25. Mai; 19. Oktober

Kanton Schwyz:

Arth: WKilbi 24. und 25. Oktober

Einsiedeln: WV 4. Okt.; 8. Nov. — V 12. Jan.; 9. Febr.; 22. März; 26. April; 6. Dez. — Gross- und Kleinviehausstellung und Viehmarkt 28. Sept. — WKilbi 29.—31. August

Goldau: Kilbi (W Schaubuden) 4.—6. Sept.

Muotathal: WVKlv 23. September; 21. Oktober

Rothenthurm: WV 20. Sept. — V 26. Oktober

Sattel: VKlv 6. April — WVKlvM 19. Oktober

Schwyz: WV 15. März; 3. Mai; 10. und 11. Oktober (Kilbimarkt); 15. Nov. — V 26. Jan.; 12. April; 6. Sept.; 13. Dez. — Vg 21. Sept. — Kant. Zuchtstiermarkt 20. Okt. — W 29. Nov. — Kilbi 10. und 11. Oktober

Kanton Luzern:

Entlebuch: WVKlv 27. Okt. — Klv 26. Jan.; 23. Febr.; 22. März; 26. April; 24. Mai; 28. Juni; 26. Juli; 23. August; 27. Sept.; 25. Okt.; 22. Nov.; 27. Dez. — Kilbi 5. September.

Escholzmatt: WVKlvS 20. Okt. — KlbrS 20. Jan.; 24. Mai; 30. Sept. — Klv jeden Montag.

Luzern: Messe W 4.—16. Oktober. Schaubuden 2. bis 17. Oktober. — Pelz- und Fellmarkt 24. Febr.

Schüpfheim: WVKlvm 24. März; 11. Nov. — Sklbr 5. Jan.; 2. Febr.; 1. März; 5. April; 3. Mai; 7. Juni; 5. Juli; 2. Aug.; 6. Sept.; 4. Okt.; 8. Nov.; 6. Dez. — Klbr Jeden Montag, wenn Feiertag am Dienstag.

Kanton Zug:

Baar: Kilbi W-Schaubuden 14. und 15. Nov.

Cham: WM 24. November

Unterägeri: W 5. und 6. September

Zug: W-Schaubuden 31. März; 4. Okt. — W 30. Nov. — Zuchtstiermarkt des Schweiz. Braunviehzuchtverbandes 8. und 9. September.

Kanton Bern:

Meiringen: WVKLV 13. April; 22. Sept.; 15. Nov. — MVKlvM 19. Mai; 27. Okt. — WKlv 8. Jan.; 5. Febr.; 4 März; 1. April; 6. Mai; 3. Juni; 14. Okt.; 2. Dez. — V 13. und 26. Oktober.

Das Vertrauenshaus für Pelze M. ODERMATT-LANGENSTEIN'S SÖHNE, STANS Telefon 61 12 05

Damensalon

Lili Albertini

Kernserstrasse 23, Sarnen

Telefon 66 20 20

Ihre Versicherungen bei der

Rentenanstalt

Generalagentur Luzern Franz Forrer
Schwanenplatz 4, 6002 Luzern,
Telefon 041/23 56 35

Fortwährend JUNGHENNEN zu verkaufen

Verschiedene Rassen.

Hans Hermann, Unterschönenbach,
Hergiswil b/Willisau, Telefon (045) 81 25 19

Auswahl und Qualität in

Pullover
Herrenhemden
Unterwäsche
Miederwaren
Bébéartikel
Strumpfwaren

Mathis-Amstutz
Textilien Telefon 64 19 47
6373 Ennetbürgen

Ihr Treffpunkt in **Engelberg**

Hotel Restaurant Engelberg

Heimelig renoviert
vorzüglich geführte Küche
Mit höflicher Empfehlung

Familie R. Infanger
Telefon (041) 94 11 68

Versuchen Sie einmal unsere herrlich knusprigen, vitaminreichen

Willisauer-Ringli

Biscuitsfabrik
Wirag Willisau

Für sämtliche Möbel
sowie
Planung und Innenausbau

Möbel-Innenausbau AG
A. Durrer
6060 Sarnen

Schreiner und Glaserarbeiten
Innenausbau

Josef Blättler
Schreinerei
Hergiswil am See
Telefon 95 12 12

Kunstschlosserarbeiten:
Gitter und Geländer
geschmiedete Geräte
Grabdenkmäler

Bauschlosserarbeiten:
Treppen- und Balkongeländer
Gitter
Eisenkonstruktionen

Metallbau:
Schaufensteranlagen
Türen und Tore
Fenster
Schweissarbeiten und Reparaturen

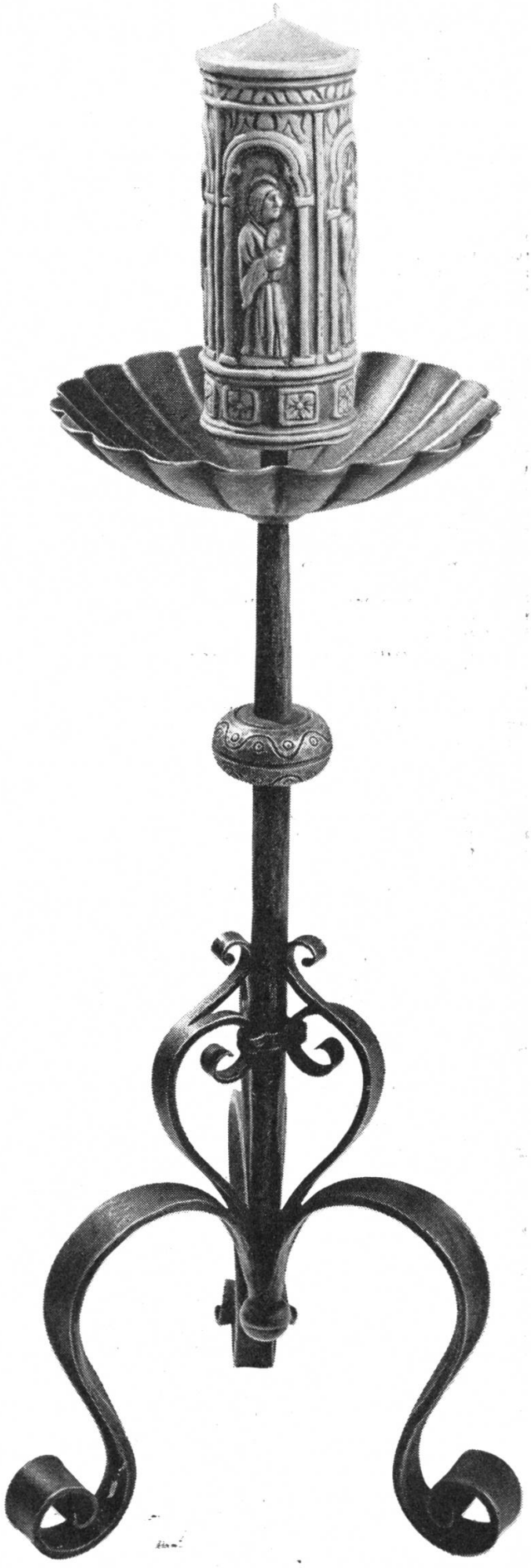

Ferdinand Keiser, Stans
Engelbergstrasse 30, Telefon 61 41 12

Basler
Versicherungen

Generalagentur Luzern, E. Müller und R. Hochstrasser,
Alpenstrasse 1, Telefon 041/24 33 88

Leben-

Personalfürsorge-

Unfall-

Haftpflicht-

Sach-

Kranken-

Transport-

Maschinen-

Versicherungen

Unsere Inspektoren für den Kanton Nidwalden:

Herr X. Ambauen, Buochs, Tel. 64 18 61

Herr H. Leuthold, Stans, Tel. 55 99 44

Herr H. Näpflin, Hergiswil, Tel. 95 27 60

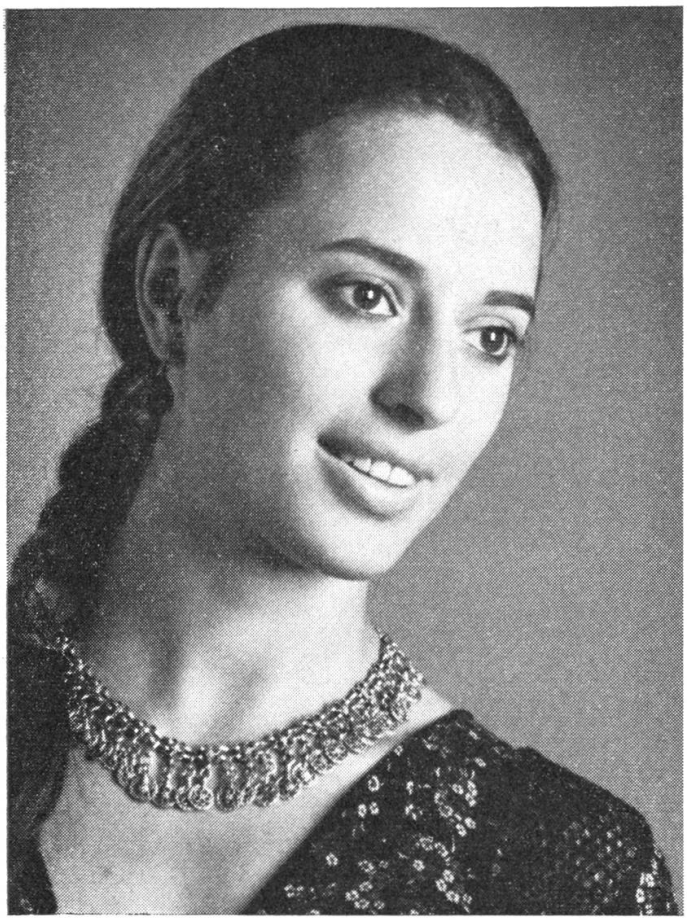

Dieses Bild kann ich hier nur schwarz-weiss zeigen, aber ich fotographie Sie in Farbe, die moderne Art, sich portraitieren zu lassen!

foto Weber-
oder Matt
stans

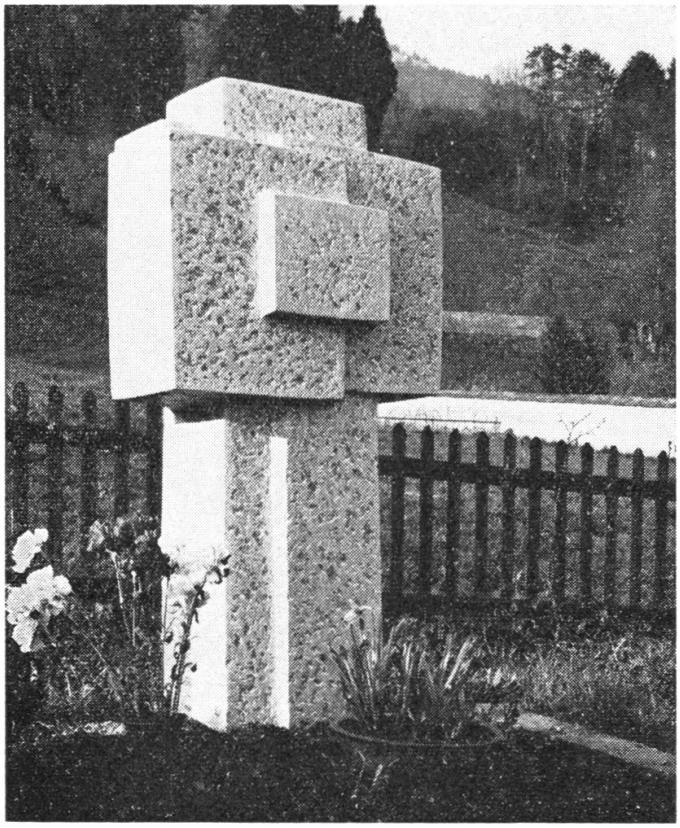

Roman Lussi
6370 Stans

Grabdenkmäler
Steinmetz und
Bildhauerarbeiten

Turmatt 5

Tel. 61 15 42

Wir verzichten auf Spekulationen

Die Sicherheit der uns anvertrauten Gelder ist unser Hauptanliegen. Sie bestimmt unsere Geschäftspolitik. Wir verzichten auf Spekulationen. Das haben wir statutarisch verankert. Dafür wirken wir weiter tatkräftig am wirtschaftlichen Aufbau des Kantons Nidwalden mit. Unsere Vorsicht und Solidität sind die Voraussetzungen für Ihr Vertrauen, auf das wir stolz sind.

Wir haben unsere Hand zum Helfen offen.

Als Genossenschaft verwirklichen wir ein gemeinnütziges Ziel: wir fördern die Erziehung und Ausbildung der Nidwaldner Jugend und unterstützen Heime für unsere Betagten und Pflegebedürftigen.

EKN

Ersparniskasse Nidwalden

Stans	Hergiswil	Beckenried
Tel. 61 26 12	Tel. 95 19 75	Tel. 64 24 24
PC 60 - 157	PC 60 - 19858	PC 60 - 4556

Otto Leuthold-Keller 6370 Stans

Stansstaderstrasse 14
Telefon 61 35 65
Postcheck 60 - 192 38

Eisenwaren
Werkzeuge
Waffen
Munition

noldy Lussy

eidg. dipl. Elektro-Installateur
Stans, Nägeligasse 041 61 13 58
Stansstad, Privat 041 61 41 15
Dallenwil, Filiale 041 61 10 12

Elektro-Installationen — Telephon-Anlagen — Reparaturen — Projektierung von Elektro-Installationsarbeiten — Lieferung von sämtlichen Beleuchtungskörpern und Apparaten — AEG-Service und Verkauf

TEXTILIEN Gody PIA ZUMBÜHL-GUT STANS

empfiehlt sich für
Damen- und Herren-Modeartikel
Miederwaren
Mercerie - Bonneterie
Kinderwäsche
Bademode für
Damen, Herren und Kinder

Engelbergstrasse 8, Telefon 61 27 14

Feuerlöschgeräte-Feuerlöscher

Nu-Swift
Stop-Fire
Gloria
Minimax
Leichtmetall-Leitern
jede Grösse und Ausführung

Die Löscher sind anerkannt von EMPA, SFV und BVD.
Verlangen Sie Prospekte oder Vertreter-Besuch

Schneller, Feuerlöschgeräte

Engelbergstrasse 46, 6370 Stans, Telefon 61 16 29

GOWA Gottfried Waser AG Stans

Telefon (041) 61 17 17

Off. Vertreter

FIAT

BMW

Mercedes-Nutzfahrzeuge

Tausch — Teilzahlung
Wir halten auch ständig günstige

Occasionen

für Sie am Lager.
Verlangen Sie unverbindliche Probefahrt

Autospenglerei
Autolackiererei
Carosseriebau
Autoreparatur-Werkstätte

für Personen und Nutzfahrzeuge

Unser Fachpersonal bürgt für eine einwandfreie Ausführung Ihrer Aufträge in unseren neuzeitlich eingerichteten Werkstätten zu vorteilhaften Bedingungen.

GOWA Gottfried Waser AG Stans
Autounternehmung

Telefon (041) 61 17 17

N&F

Niederberger & Flury

CITROËN

Vertretung

Tottikonstrasse 62
6370 Stans
Telefon 041 61 16 03

Nach den Ferien am Meer, in den Bergen . . .

oder auch wenn das Haar matt und glanzlos ist, bedürfen Ihre Haare besonderer Pflege.

Giezendanner

Stans

Formt und pflegt das Haar.

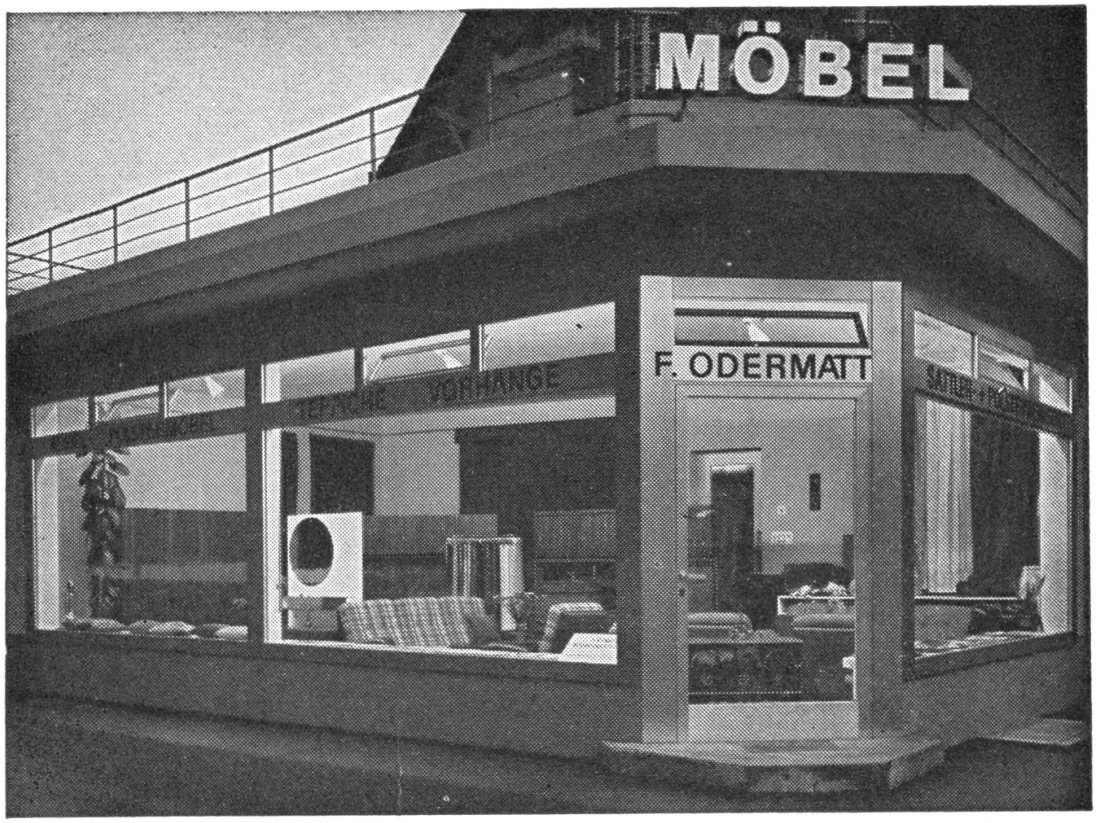

Möbel
Polstermöbel
Erstkl. Bettinhalte
Vorhänge
Teppiche

Innendekorationen
Sämtliche
Reparaturen von
Betten und Polstermöbel
Ausstellung in 4 Etagen

Felix Odermatt

Stans
Schmiedgasse 47
Tel. (041) 61 13 87

Ag. 233 Stans-Engelbergertal, A. Albertin, Geschäftsführerin

GRÜTLI VERSICHERT GESICHERT

Die Schweizerische Grütli bringt den

RUNDUM-SCHUTZ *

* Krankheit, Unfall, Invalidität, Alter, Tod, Haftpflicht, Heb und Gut

Wir danken Ihnen für Ihr Zutrauen und empfehlen uns für

Lebensmittel

gutgelagerte Weine — auf Festtage gediegene Geschenkkörbe.

Fam. Sepp Odermatt-Odermatt, Handlung, 6370 Oberdorf,

Telefon 61 14 16

BIRCHER TREUHAND AG STANS

Büro für **Treuhand- und Sachwalterfunktionen wie Unternehmungsberatung**

— Buchführung und Jahresrechnung
— Gesellschaftsgründungen und -Revisionen
— Steuerangeegenheiten

Inhaber: **Richard Bircher,** Bücherexperte HSG, Stans, Paracelsusweg 3, Tel. 61 10 10

Post-Tarife — Schweiz

Briefe (bis 250 g)

in Briefform bis Format 176 x 250 mm	30 Rp.
in Briefform länger als 250 mm oder breiter als 176 mm	60 Rp.
dicker als 20 mm	60 Rp.

Postkarten 30 Rp.

Drucksachen (gewöhnliche)

bis 50 g je nach Format	15—40 Rp.
über 50 g bis 250 g je nach Format	25—60 Rp.
über 250 g bis 500 g	60 Rp.

Drucksachen ohne Adresse

Die Taxe für Drucksachen ohne Adresse zur allgemeinen Vertragung innerhalb des Zustellgebietes einer Poststelle beträgt:

bis 50 g	7 Rappen f. jede Drucksache
über 50 g bis 100 g	12 Rp. f. jede Drucksache

Für Drucksachen bis 50 g ohne Adresse zur allgemeinen Vertragung innerhalb des Zustellgebietes einer Poststelle beträgt die Taxe je 5 Rp., nach Massgabe der vom Bundesrat zu erlassenden Bestimmungen,

a) für Drucksachen bei Sammelaktionen von gemeinnützigen Institutionen schweizerischer od. kantonaler Bedeutung;
b) für Drucksachen von Parteien schweizerischer, kantonaler oder kommunaler Bedeutung.

Einschreibtaxe

Die Zuschlagstaxe für die Einschreibung von Briefpostsendungen beträgt 70 Rp.

Postpakete

Die Taxe für ein Postpaket beträgt:

	uneingeschrieben	eingeschrieben
bis 250 g	Fr. —.60	—.80
über 250 bis 1 kg	—.80	1.—
über 1 kg bis 3 kg	1.30	1.70
über 3 kg bis 5 kg	2.—	2.50
über 5 kg bis 10 kg	3.—	3.50
über 60 kg bis 15 kg	4.50	5.—
über 15 kg bis 20 kg	9.50	10.—

Wertsendungen

Für Wertsendungen wird ausser der Taxe für eingeschriebene Postpakete eine Werttaxe erhoben:

für Wertangabe bis 300 Fr.	Fr. 1.50
für Wertangabe über 300 bis 1000 Fr.	2.—
für Wertangabe über 1000 bis 10 000 Fr. Taxe für Sendungen bis 1000 Fr. (2.—), hiezu für je 1000 Fr.	—.50
für Wertangabe über 10 000 Fr. Taxe für Sendungen bis 10 000 Fr. (6.50), hiezu für je 10 000 Fr.	1.—
Zuschlag für Wertsendungen über 5 kg	3.—

Nachnahmen

Für eine Nachnahmesendung wird ausser der Beförderungstaxe folgende Nachnahmetaxe erhoben:

bis 100 Fr.	1.50
über 100 Fr. bis 500 Fr.	2.50
über 500 Fr. bis 1000 Fr.	3.50
hierzu für je weitere 1000 Fr. oder einen Bruchteil davon	1.—

Postanweisungen

Die Taxe für eine Postanweisung beträgt:

bis 100 Fr.	Fr. 1.20
über 100 Fr. bis 500 Fr.	1.50
über 500 Fr. bis 1000 Fr.	1.80
hierzu für je weitere 1000 Fr. oder einen Bruchteil davon	—.30

Eilzustellung (Expressen)

im ordentlichen Eilzustellkreis	1.50

Telegramm-Taxen

Grundtaxe	350 Rp.
Worttaxe	10 Rp.

„Ein Riesenfortschritt im Nähkomfort."

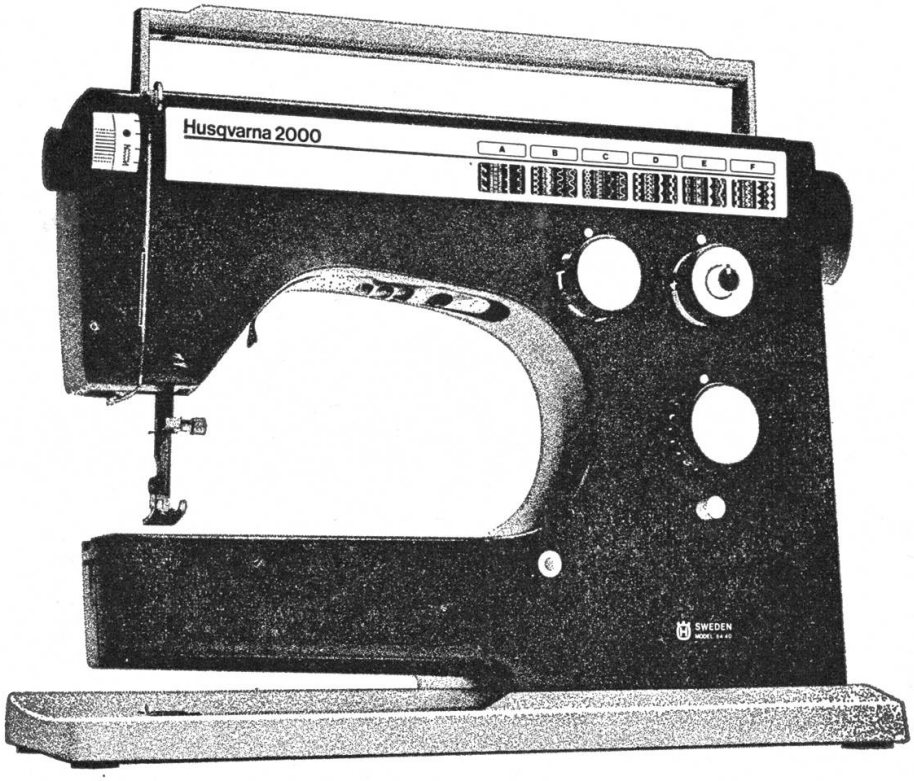

Die neue Husqvarna 2000

Sie bringt die neue Super-Stichlänge...
Sie holt den Unterfaden automatisch herauf...
Sie näht modernste Nutzstiche im Handumdrehen...
Sie braucht nie geölt zu werden...
und sie erfreut Sie mit vielen weiteren Annehmlichkeiten.
Alles in allem: ein Riesenfortschritt im Nähkomfort!

Ihre Nähmaschine und alles was dazu gehört, aus der Nähboutique

G. Kaiser

Stans Stansstaderstr. 15
Telephon 61 12 12

Alfasud

ist ein Alfa Romeo

Der neue 1200 mit mehr Innenraum, mehr Anzugsvermögen, mehr Wirtschaftlichkeit, mehr Sicherheit.

Probieren Sie ihn heute bei:

g

Garage A. Gabriel Beckenried

Modern eingerichtete Service- und Reparaturwerkstätte, zudem Spezial-Service für exklusive Sportwagen. Telefon 64 12 62

STAR-PARADE

VW/AUDI-Ausstellung mit den Stars dieses Autoherbstes:

POLO - GOLF - PASSAT - PASSAT VARIANT - SCIROCCO - AUDI 50 - AUDI 80 - AUDI 100.

Die Autos von morgen sind heute schon bei uns zu sehen! Mit den entscheidenden Pluspunkten:

1. Serienmässig Kopfstützen, Automatic-Sicherheitsgurten, Stahlgürtelreifen, Heckscheibenheizung.
2. VW/Audi-Super-Garantie: 1 Jahr ohne km-Begrenzung.
3. Modernste Technik und schönstes Styling.
4. Mit den besten Eintausch-Offerten des Jahres für Ihren alten Wagen!

VW Audi

Nicht nur die äussere Schönheit und die erwiesene Qualität, sondern auch der sorgfältige Service zu günstigen Preisen soll Sie zum Kaufentschluss leiten.

Mehr Spass am Autofahren mit der neuen VW/AUDI-Generation!

AUTO-CENTER-REX
Fritz Niederberger 6370 Stans Telefon 61 31 34

Bei uns zu sehen und auf Probe zu fahren.

Offizielle Vertretung seit mehr als 27 Jahren mit dem modernsten und besteingerichteten Service- und Testcenter der Zentralschweiz.

Clemens Christen
Bauunternehmung
Stans

Telefon 61 15 54

J. Stutzer
Stans-Stansstad
METZGEREI
Spezialhaus für feine
WURSTWAREN

Das Haus für feine Fleisch- und Wurstwaren empfiehlt sich bestens

Stans Telefon 61 14 38
Stansstad Telefon 61 35 35

Metzgerei
W. Flühler-Blättler
Stans

Hauslieferung
Telefon 61 24 84

Adalbert Rossi Stans
Telefon 61 41 51

Spezialgeschäft
für Boden- und
Wandplattenbeläge

Keramische Beläge, Mosaikarbeiten und Treppenbeläge aus Marmorsplitterplatten

AUTO CENTER DURRER

6055 Alpnach-Dorf
Tel. 041 / 96 14 14

CHRYSLER
SIMCA
SUNBEAM

Off. Hauptvertretung für Ob- und Nidwalden

VOLVO

- Auto-Malerei mit Einbrennkabine
- Spenglerei
- Aut. Waschanlage
- Auto-Elektrik

Was sagen Sie dazu?

Schon für ca. 22 000 Franken gibt es einen SCHILTER UT. Wer technische Ausstattung, Leistung, Sicherheit und Preis vergleicht, wird feststellen, dass kein günstigerer Traktor auf dem Markt ist. Verlangen Sie unsere Dokumentation!

SCHILTER UT

der wirtschaftliche Universaltraktor: er scheut keinen Preisvergleich! OECD-getestet

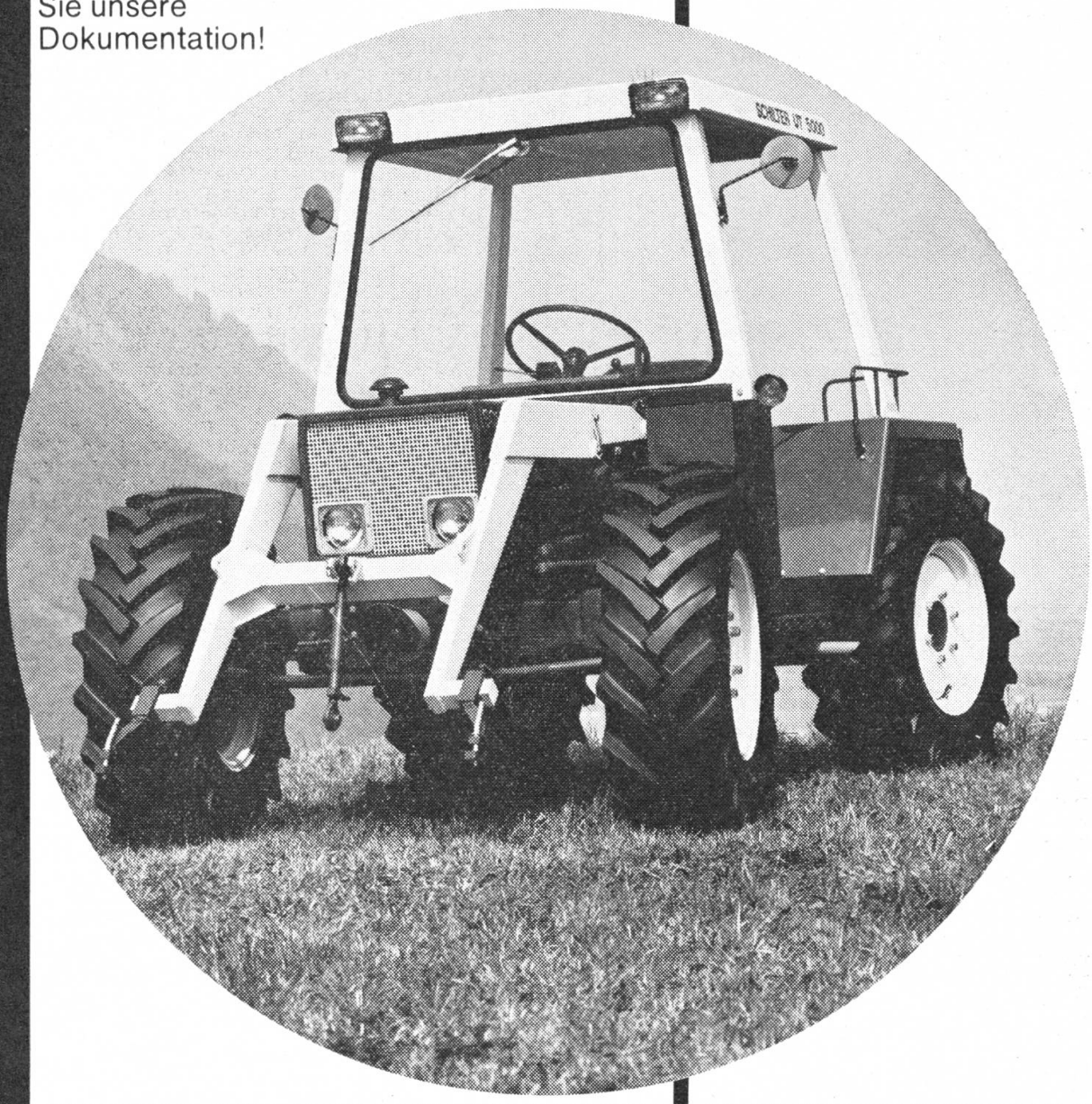

SCHILTER

SCHILTER & Co.
Maschinenfabrik
6370 Stans Telefon 041 61 16 44

E.ETTLIN

Wohnungseinrichtungen
Traditionelle und moderne
Möbel

Ihren Wünschen und den
räumlichen Massen
entsprechend

Seriöse Bedienung
bescheiden im Preis

Ed. Ettlin & Sohn Stans
Möbelwerkstätte
Möbelhandlung
Stansstaderstrasse 44, 46

Finanzielle Fragen –
Individuelle Beratung...

Die
SCHWEIZERISCHE
KREDITANSTALT

der richtige Partner

SCHWEIZERISCHE KREDITANSTALT

6060 Sarnen
Poststrasse 5
Tel. 041/66 24 24

6370 Stans
Bahnhofstrasse 2
Tel. 041/61 32 26