Objekttyp: **Advertising**

Zeitschrift: **Nidwaldner Kalender**

Band (Jahr): **123 (1982)**

PDF erstellt am: **23.05.2024**

Nutzungsbedingungen

Die ETH-Bibliothek ist Anbieterin der digitalisierten Zeitschriften. Sie besitzt keine Urheberrechte an den Inhalten der Zeitschriften. Die Rechte liegen in der Regel bei den Herausgebern.
Die auf der Plattform e-periodica veröffentlichten Dokumente stehen für nicht-kommerzielle Zwecke in Lehre und Forschung sowie für die private Nutzung frei zur Verfügung. Einzelne Dateien oder Ausdrucke aus diesem Angebot können zusammen mit diesen Nutzungsbedingungen und den korrekten Herkunftsbezeichnungen weitergegeben werden.
Das Veröffentlichen von Bildern in Print- und Online-Publikationen ist nur mit vorheriger Genehmigung der Rechteinhaber erlaubt. Die systematische Speicherung von Teilen des elektronischen Angebots auf anderen Servern bedarf ebenfalls des schriftlichen Einverständnisses der Rechteinhaber.

Haftungsausschluss

Alle Angaben erfolgen ohne Gewähr für Vollständigkeit oder Richtigkeit. Es wird keine Haftung übernommen für Schäden durch die Verwendung von Informationen aus diesem Online-Angebot oder durch das Fehlen von Informationen. Dies gilt auch für Inhalte Dritter, die über dieses Angebot zugänglich sind.

Ein Dienst der *ETH-Bibliothek*
ETH Zürich, Rämistrasse 101, 8092 Zürich, Schweiz, www.library.ethz.ch

http://www.e-periodica.ch

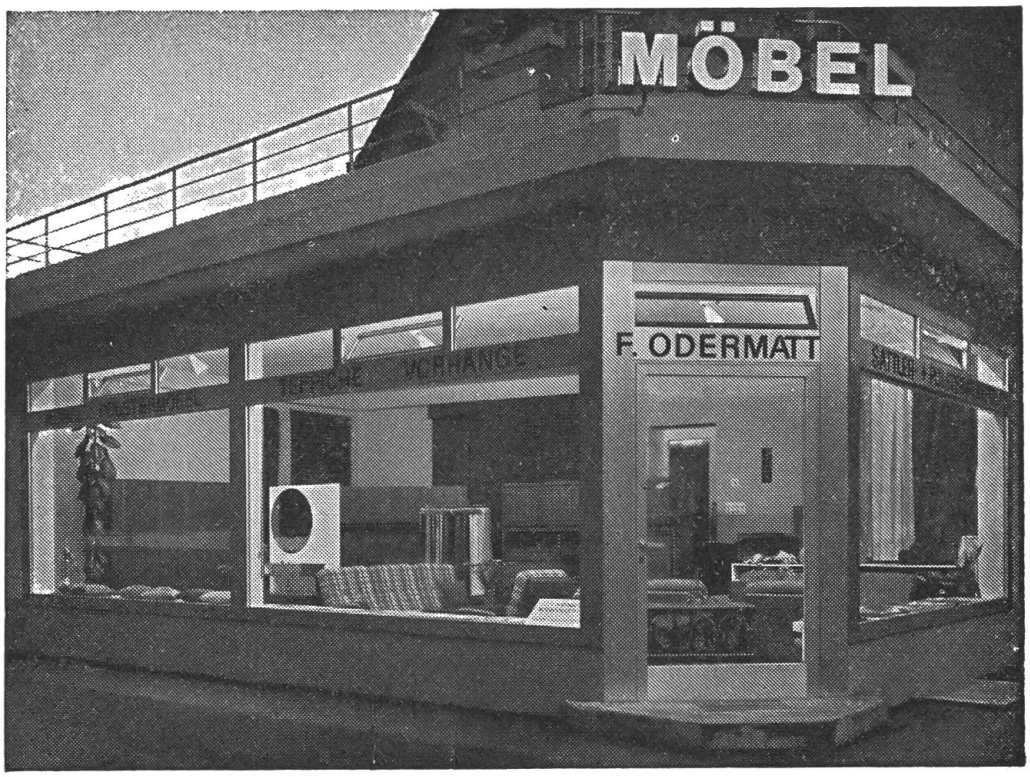

Möbel
Polstermöbel
Erstkl. Bettinhalte
Vorhänge
Teppiche

Innendekorationen
Sämtliche
Reparaturen von
Betten und Polstermöbel
Ausstellung in 4 Etagen

Orientteppiche besonders günstig

Felix Odermatt

Stans
Schmiedgasse 47
Tel. (041) 61 13 87

Bücher aus und um Nidwalden

Odermatt Leo, Alpwirtschaft in Nidwalden, 335 Seiten stark illustriert mit einer Karte ca.	39.—
Bänziger, Der Lehnenviadukt Beckenried, 372 Seiten mit vielen Plänen und Bildern	57.50
Niederberger, Sagen, Märchen und Gebräuche aus Unterwalden Eine Grundlagensammlung von hoher Qualität	58.—
Odermatt/Businger, Freie Republik Schmiedgasse Mit einer Schallplattenerzählung von Marie Odermatt-Lussy	30.—
Von Matt H., Votivkunst in Nidwalden	65.—
Schwarz/Püntener, Nidwaldner Münz- und Geld-Geschichte Teil 1 Geschichte, Teil 2 Katalog	38.—
Achermann Hj., Die Katakombenheiligen	39.—
Ettlin W., Bannalp, Die dramatische Geschichte unseres eigenen Elektrizitätswerkes	38.—
Aus Nidwaldens Vergangenheit, Bd. 1	36.—
Aus Nidwaldens Vergangenheit, Bd. 2	39.—
Flüeler K., Rozloch, Industrie seit 400 Jahren	36.—
Heimatkunde Nidwalden Bd. 1 (mit Geschlechterwappen)	58.—
Beckenried	12.—
Wolfenschiessen	27.—
Käslin/Dillier, Unterwalden (Kleiner Bildband)	18.50
Dampfschiffahrt auf dem Vierwaldstätter-See	17.80
Niederberger E., Wanderbuch Nidwalden	12.80
Niederberger E., Wanderkarte Nidwalden und Engelberg	10.60
Keel K., Nidwaldner Flurnamen	15.—
Odermatt J., 200 Jahre Aelperbruderschaft Stans	15.—
Odermatt J., 100 Jahre Feuerwehr Stans	8.—
Gander O., 50 Jahre Autofähre	8.—
Wyrsch J., Lob dem Dinkel Resi	6.—
Wyrsch J., Der Stanser Spittel	6.—
Wyrsch J., Die Gibler	15.—
Leuthold H., Schulgeschichte von Stans	7.—
Leuthold H., Der Naturjodel	18.—
Odermatt R., Die Kirche von Stans	3.—

Bücher von Matt Stans
Poststrasse 1 Telefon 611 116

Wir arbeiten zeitgemäss und mit Hilfe von EDV

Deshalb werden bei uns alle eingehenden Aufträge noch am gleichen Tag erledigt. Und Sie wissen, dass Sie sich auf uns verlassen können.

Die gute Verbindung

Nidwaldner Kantonalbank

Staatsgarantie

6370 Stans
Telefon 041 61 21 31
Beckenried, Buochs, Ennetbürgen, Hergiswil, Länderpark, Stansstad, Wolfenschiessen

Neue Nidwaldner Erzähler, Werktagsgeschichten	**ca.**	**19.—**
H. von Matt, Kunst in Stans bis 1900	**ca.**	**29.—**
von Matt J., z'Nidwalde drheime (Gedichte)		16.—
Käslin W., Es ist gross Freud in allem Land		6.—
Scheuber J. K., Liebe überstrahlt das Haus am See		24.—
Rengger Ernst, Die eine wilde Jagd		17.50
Innerschweizer Schriftsteller-Lexikon		23.—
Stöckli F., Dr. Ergili Fridel		12.—
Stöckli F., Vogelscheuche		10.—
Schürch/Witzig, Trachten der Schweiz		84.—
Das Jahr der Schweiz in Fest und Brauch (Nidwaldner Landsgemeinde)		148.—

Die Schweizer Bilderchronik von

Diepold Schilling

Erleben Sie das abenteuerliche Mittelalter in Wort und Bild. Wie man zur Zeit des Stanser-Verkommnisses gelebt hat, also zur Zeit von Bruder Klaus, zeigt Ihnen das einmalige Dokument. Diese Ausgabe umfasst 800 Seiten und enthält den vollständigen Chroniktext in Druckschrift sowie die Abbildungen sämtlicher 680 Seiten mit zusätzlich 64 ganzseitigen Farbtafeln. Sehen Sie das Werk, das auch Ihren Kindern einen lebendigen Einblick in die Welt unserer Vorfahren gibt, ganz unverbindlich bei uns in der Buchhandlung an. Bis Ende Jahr gilt noch der Subskriptionspreis von Fr. 285.— ab Neujahr dann Fr. 340.—.

Bücher von Matt Stans
Poststrasse 1 Telefon 6 11 11 6

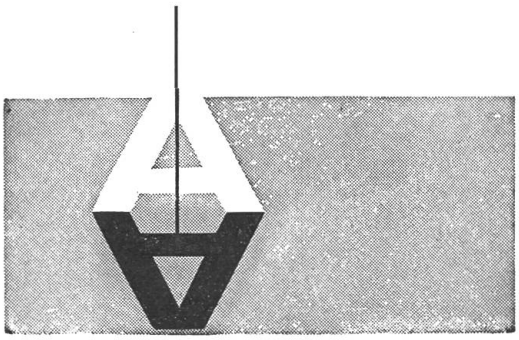

Hochbauarbeiten
Tiefbauarbeiten
Strassenbau
Baggerarbeiten
Reparaturen
Baumaterialhandel

ACHERMANN AG
BUOCHS

Telefon 64 17 91 / 64 15 06

die Sonnenterrasse über dem Vierwaldstättersee

1600 m ü. M. ob Beckenried

Sich erholen in kurzer Zeit. Der Klewen bietet Gelegenheit NEU: Erreichbar mit der grössten und modernsten Luftseilbahn am Vierwaldstättersee.

Wir freuen uns auf Ihren Besuch
Dir. Klewenalpbahn, Tel. (041) 64 12 64

Opel-Direktvertretung
Bedford-Nutzfahrzeuge
OK-Autoschau
Garage, Tankstelle
Ersatzteillager
Waschanlage

auto wagner stans
041 61 19 61
OPEL GM

Dr. A. Zelger Stans

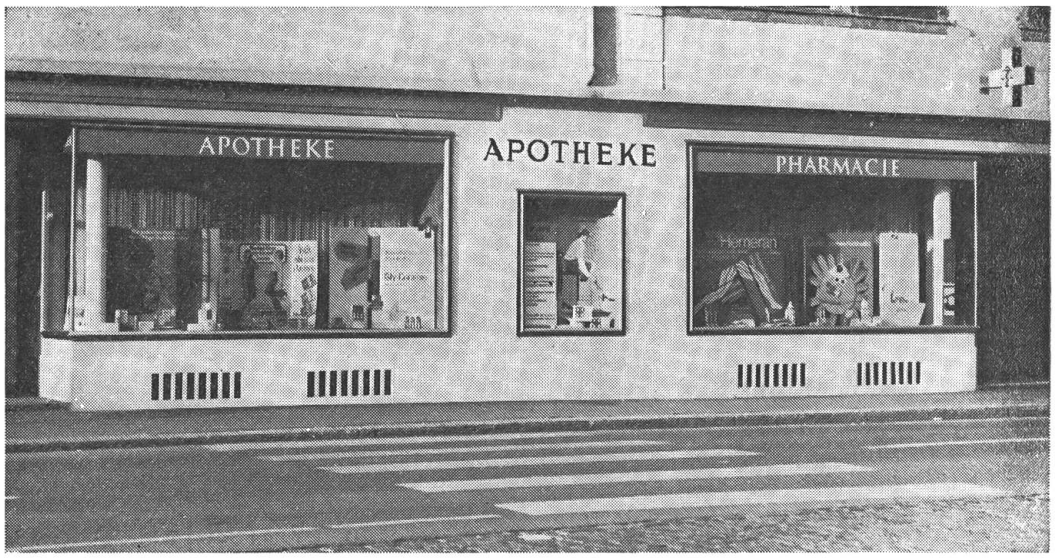

Bewährte Produkte aus der Apotheke:

Nerventropfen

(Dr. Zelger): Pflanzliches Beruhigungsmittel gegen nervöse Erregungszustände, **Schlaflosigkeit** Fläschchen zu 4.20 und 10.50

Glutavital

Neuartige Gehirn- und Nervennahrung zur Anregung des geistigen Leistungsvermögens und zur Kräftigung der Nerven. Für Jugendliche und Erwachsene geeignet bei Gedächtnis- und Konzentrationsschwäche, zur Vorbereitung auf Examen und für anstrengende Konferenzen. Diese **unschädlichen** Dragées enthalten Lecithin, Glutamin und Nervenvitamin. **Nur** in der Apotheke erhältlich 100 Drg. = 8.—

Knoblauchpillen

kombiniert mit Mistel, Weissdorn, Hopfen und Vitamin P. Bei Nachlassen der geistigen und körperlichen Beweglichkeit und Spannkraft, Nackenziehen, Augenflimmern, Benommenheit, Vergesslichkeit, Ohrensausen, Schwindel, besonders wirksam als **Vorbeugungsmittel** gegen **Arterienverkalkung**. 180 Pillen = 6.80.

Lax

Planzliche Abführpillen gegen hartnäckige Verstopfung, zuverlässig wirkend.
1 Dose: 4.30

Rascher Postversand

Apotheke Stans

Dr. A. Zelger Telefon 61 11 19

Hoch- und Tiefbau

Bau-materialien

Pius Christen Stans

Telefon 61 11 70

Ferdinand Keiser
Metallbau, Stans
Engelbergstrasse 30
Telefon 61 41 12

Metallbau:

Schaufensteranlagen
Türen und Tore
Fenster

Kunstschlosserarbeiten:

Gitter und Geländer
geschmiedete Geräte
Grabdenkmäler

Bauschlosserarbeiten:

Einzäunungen
Eisenkonstruktionen
Schweisserarbeiten und
Reparaturen

Verzeichnis empfehlenswerter Unterwaldner Firmen

Die Nummer vor der Firma gibt die Seite an, auf welcher dieses Geschäft inseriert.

Altbausanierung:
121 Häcki AG, Buochs

Antiquitäten:
Dez. Nicolas, Buochs

Apotheke:
Febr., Mai, Juni, Apotheke Sarnen
Juli, 243, Zelger A., Stans

Autos, Garagen, Motos, Velos:
151 Barmettler H., Dallenwil
147 Blum A., Hergiswil
177 Christen A., Stansstad
133 Fischer P., Alpnach-Dorf
233 Flury J., Stans
213 K. Gut, Stans
199 Henseler E., Stansstad
Apr., Kaiser G., Stans
221 Niederberger L., Stans
185 Odermatt M., Ennetbürgen
137 Ruckstuhl J., Kägiswil
127 Scheuber E., Buochs
193 Schleiss J., Stans-Oberdorf
207, 243 Wagner, Stans
235 Waser G., Stans
143 Windlin, Kerns

Auto-Elektro-Service:
Okt. 187, 201, 223 Bachmann H.

Autospenglerei:
155 Kuster, Buochs

Bankgeschäfte:
129 Bankverein H'wil, Sarnen
237 Ersparniskasse Nidw., Stans
241 Nidw. Kantonalbank, Stans
139 Obw. Kantonalbank, Sarnen
179 Kreditanstalt Stans/Sarnen
165 Raiffeisenkassen Nidwalden
Aug. Raiffeisenkasse Hergiswil
181 Sparkasse, Engelberg

Baugeschäfte:
173 Achermann R., E'bürgen
243 Achermann AG, Buochs
117 Caggiula + Ghiani, Alpnach
211 Christen Cl., Stans
245 Christen Pius, Stans
Okt. Duss-Bau AG, Buochs
Mai Gander P., Stansstad
125 Guidali AG, Hergiswil
Aug. Keiser J., Hergiswil
151 Murer F., AG Beckenried
Juni Niederberger AG, D'wil
143 Poli AG, Hergiswil
Nov. Ribli W., Stalden
127 Riva AG, Buochs
175 Zimmermann, Ennetbürgen
Mrz. Zumbühl J., Alpnach

Bedachungen:
203 Odermatt J., Stans
139 Sarana Kunststoff, Sarnen
188 Signer F., Stans
171 Würsch AG, Emmetten

Bergbahnen:
243 Beckenried-Klewenalp
171 Emmetten-Stockhütte AG
Mrz. Stanserhornbahn, Stans
Mrz. Wiesenberg-Wirzweli, D'wil

Bodenbeläge:
197 Filliger K., Hergiswil
153 May A. AG, Beckenried
204 Rossi A., Stans
229, 219 Scheuber Gebr., Stans
155 Vogel-Christen, Buochs
151 Würsch W., Beckenried

Brillen:
Jan.—Dez. Käslin, Stans

Bootsbau:
183 Hasler W., Stansstad

Buchbinderei, Einrahmungen:
197 Abry H., Stans

Buchhandlungen:
Juli 208, 240, 242 v. Matt, Stans
111 Pfammatter, Sarnen

Coiffeurgeschäfte:
213 Hermann Max, Stans

Drogerien:
213 Durrer, Stans
Febr., Apr., Juni, Aug., Okt., Dez.
City-Drogerie Zelger L., Stans

Eisenhandlungen:
Apr. Huwyler H., Sarnen
229 Leuthold O., Stans
177 Näpflin J., Wolfenschiessen

Elektrische Anlagen
Jan., Mrz., Mai 225 Büchel, Stans
117 Deschwanden AG, Buochs
173 Frank M., Stansstad
223 Knüsel AG, Stans
187 Lussy N., Stans
215 Odermatt + Sicher, Stans
Dez. Odermatt A., W'schiessen

Fahrschule:
163 Bossard, Stans

Feuerlöschgeräte:
199 Schneller E., Stans

Fotos:
Juni City-Drogerie Zelger
197 Röösli J., Ennetbürgen
203 Weber-Odermatt, Stans

Gärtnerei:
189 Kuster J., Stans

Getränkehandlung:
211 Lussy R., Stans
Okt. City-Drogerie Zelger, Stans

Gipsergeschäfte:
117 Caggiula + Ghiani, Alpnach
133 Wälti E. Alpnach/Buochs

Grabsteingeschäft:
225 Lussi R., Stans

Gravier-Atelier:
181 Hackbarth W., Stansstad

Handarbeiten:
207 Wärchlaibe, Stans

Haushaltartikel:
Apr. Blättler H., Hergiswil
181 ESWA Stansstad
177 Näpflin J., Wolfenschiessen
Apr., Sept. Odermatt, Stans
203 Waldensbühl, Stans

Heizöl, Holz, Kohle:
191 Gut J., Stans

Heizungen, Tankrevisionen:
137 Burch R., Sachseln
111 Dillier M., Stans/Sarnen
123 Meyer V., Ennetbürgen
227 Niederberger W., D'wil
227 Niedermann W., Stans
127 Odermatt B'ried/Kerns
141 Reinhard + Zimmermann, Kerns
183 Rhein A. AG, Stansstad
127 Schenk Gebr., Buochs
199 Schwyzer H. AG, Stans
121 Waser E., Sachseln

Hotel und Restaurant:
177 Rest. Bahnhof, Lungern
Febr. Rest. Eienwäldli, Engelberg
201 Hotel Engel, Stans
123 Hotel Kreuz, Ennetbürgen
171 Hotel Post, Emmetten
Jan. Landgasthof Rammersberg
238 Rest. Sonne-Café, E'bürgen
121 Hotel Sonnheim, Buochs
Mrz. Seehotel Sternen, B'ried
Mrz. Hotel Stanserhorn, Stans
171 Berggasthaus Stockhütte
Mrz. Rest. Wirzweli, Dallenwil
197 Café Zimmermann, Buochs

Installationsgeschäfte:
217 Achermann J., Stans
159 Bircher, Ennetbürgen
141 Flühmann W., Sarnen
207 Joller W., Stans
Juli Näpflin W., W'schiessen
125 Niederberger W., Dallenwil
143 Odermatt E., B'ried/Kerns
211 Odermatt H., Stans
183 Rhein A. AG, Stansstad
127 Schenk Gebr., Buochs

199 Schwyzer H., Stans
115 Wyss H., Stans

Konfektion, Weisswaren, Mercerie:
217 Achermann E., Stans
Juli, August, November Baumgartner-Tobler, Stans
Aug. Kaiser G., Stans
Mai Lorèn SA, Buochs
163 Mathis-Amstutz, E'bürgen
Okt. Müller, Buochs
Febr. Murer E., Beckenried
238 I. Odermatt, Stans
183 Zumbühl, Stansstad

Kranverleih:
137 Fanger P., Sachseln

Kunststeine:
127 Amadò & Co., Buochs

Kunststoffe:
139 Sarna Kunststoff AG, Sarnen

Landwirtschaftliche Maschinen:
2. US Barmettler J., Buochs
Juni Huber B., Kerns
161, 167 Odermatt & Zimmermann
231 Schallberger AG, Oberdorf
215 Sigrist, Stans

Lebensmittel, Bäckerei, Konditorei, Tea-Room:
199 Christen H., Stans
115 Ettlin, Stans
117, 191 Frei T., Stans
173 Hermann, Stansstad
163 Odermatt K., Stans
191 Portmann F., Stans
175 VOLG, Ennetbürgen
135 Weibel R., Dallenwil

Lüftungs- u. Ventilationsanlagen
163 Ventar Lüftungs AG, E'berg

Malerwerkstätten:
203 Businger J., Stans
135 Grimm F., Hergiswil
183 Mathis E., Stansstad
205 Stöckli Gebr., Stans
199 Vokinger, Stans

Metallbau:
187 Wyss AG, Stans

Metzgereien:
197 Flühler W., Stans
211 Stutzer J., Stans

Möbel, Aussteuer, Teppiche:
147 Brunner W., Hergiswil
Nov. Christen J., W'schiessen
117 Durrer H., Kerns
123 Gabriel A. AG, E'bürgen
155 Gehrig W., Buochs
135 Koch F., Hergiswil
111 Durrer A. AG, Sarnen
239 Odermatt F., Stans
159 Scheuber, Ennetbürgen
219, 229 Scheuber Gebr., Stans
151 Würsch W. AG, Beckenried
Sept. Z'Rotz, Stansstad

Molkereien, Käsehandlungen:
205 Barmettler, Stans
141 Durrer, Sarnen
181 Flühler, Stans

Nähmaschinen:
209 Kaiser G., Stans
Apr., Sept. Odermatt, Stans

Papeterie:
195 Remember AG, Stans

Pelze:
188 Odermatt M., Stans

Rasenpflege:
215 Sigrist E., Stans

Radio-TV:
Jan., Mrz., Mai
225 Büchel AG, Stans
167 von Holzen E. AG., Buochs
4. US Murer J., Stans
155 Zimmermann E., Buochs

Raumgestaltung:
159 Scheuber W., Ennetbürgen

Reisebüro:
3 Elfy, Stans

Reiseartikel:
201 Bosshard W., Stans

Sanitäre Anlagen:
159 Bircher B., Ennetbürgen
121 von Moos J., Sachseln
115 Wyss H., Stans

Sattler, Tapezierer:
Nov. Christen J., W'schiessen
111 Murer A., Beckenried
239 Odermatt F., Stans
229, 219 Scheuber Gebr., Stans

Schmiede, Mech. Werkstätten:
177 Hess J., Alpnachstad
Juni Huber B., Kerns
245 Kaiser F., Stans
229 Leuthold, Stans
121 J. von Moos, Sachseln
177 Näpflin L., W'schiessen
215 Sigrist E., Stans

Schreinerei, Sägerei, Fenster, Türen, Innenausbau:
Okt. Achermann J., Stans
Nov. Barmettler Th., Kerns
145 Blättler J. jun., Hergiswil
147 Brunner, Hergiswil
Jan. Bünter J. AG, Büren
187 Christen A., Stans
185 Durrer A. AG, Kerns
Juni Durrer L., Kerns
197 Frank, Buochs
155 Gehrig W., Buochs
121 Haecki, Buochs
207 Imboden, Stans
115 Ineichen M., Stans
Juli Matter J., Alpnach-Dorf
153 Näpflin R. AG, Beckenried
131 Odermatt W., S'stad, A'nach
177 von Rotz J., Stansstad
199 Theiler X., Stans
155 Vogel A. AG, Buochs
Febr. Waser F., W'schiessen
Sept. Z'Rotz W., Stansstad

Schuhe und Sportgeschäft:
115 Blättler O., Stans
Mrz. Gnos, Stans
145 Murer, Beckenried

Seilbahnbau:
165 Niederberger, Dallenwil

Seilerei:
Febr. Fischer E., Alpnach-Dorf

Skiverkauf:
221 Achermann J., Stans
115 Ineichen M., Stans
153 Murer Sport, Beckenried

Spenglerei:
199 Baggenstos J., Stans
141 Flühmann W., Sarnen
203 Odermatt J., Stans
Sept. Pichler P. AG, Alpnachstad

Spielwaren:
191 Mrz. Schönholzer, Stans

Transporte:
171 Näpflin K. AG, Emmetten
193 Schleiss J., Oberdorf-Stans

Treuhand- und Sachwalterbüro:
147 Alpina Treuhand AG, H'wil
193 Bircher R., Stans
Sept. Wagner, Stans
143 Würsch-Treuhand AG, H'wil

Uhren, Bijouterie:
219 Achermann H., Stans

Versicherungen:
145 Basler, Alpnach, Buochs, Hergiswil, Kerns, Sarnen
Jan. Helvetia, Hergiswil
125 Grütli, Stans
3. US Helvetia, Stans
185 Schweiz. Mobiliar, Sarnen
169 Neuenburger, Stans

Viehhüter:
187 Bachmann, Stans

Wand- und Bodenplatten:
127 Amadò & Co., Buochs
201 Rossi A., Stans

Werkzeuge:
177 Hess J., Alpnachstad
135 Waser M., Wolfenschiessen

Zimmereien, Chaletbau:
227 Amstutz A., Stans
Mai Flury W., Büren
203 Kayser AG., Stans-Oberdorf
153 Näpflin R. AG, Beckenried
157 Polymur AG, Beckenried
177 von Rotz J., Stansstad

Behörden: 168

Marktverzeichnis: 188

Post: 208

MULTI REFLEX

druckt und kopiert

für Ob- und Nidwalden

Wir holen

Ihre Vorlagen zur preisgünstigen Herstellung von:

- System-Druck
- Schnell- und Qualitätsoffset bis A3
- Fotokopie bis A3
- graf. Foto-Repro
- Ausrüstarbeiten
- Heliografie
- Rahmenkopie
- Reprozeichnung
- techn. Foto-Repro
- Plandruck

4 Stunden-Gratis-Funk-Service
44 54 54 - die richtige Wellenlänge

für Industrie - Verwaltung - Handel - Vereine - Architekten - Ingenieure - Grafiker - Private usw.

und bringen

auf dieser Service-Strecke:

Hergiswil	Kerns
Alpnachstad	Stans
Alpnach	Beckenried
Kägiswil	Buochs
Sarnen	Ennetbürgen
Sachseln	Stansstad

Betrieb Paulushof Ahornstrasse 2
6003 Luzern Telefon 041-44 54 54

MULTI REFLEX

Accidents
Helvetia-Unfall
Infortuni

Generalagentur WALTER GYR
Luzern, Falkengasse 3
Telefon 041 - 51 26 51

Generalagentur ALEX GILLI
Luzern, Habsburgerstr. 22
Telefon 041 - 24 33 24

HAUPTAGENTUR NIDWALDEN

und Engelberg

Büro: HAUS CITY, STANS, Telefon 041 - 61 55 61

Wir bieten Ihnen eine seriöse Gesamtberatung
in allen Versicherungsbranchen
durch den

Inspektor für die
HELVETIA-FEUER:

Edy Gander, Stans-Oberdorf
Tel. Privat 61 20 50

Inspektor für die
HELVETIA-UNFALL:

Werner Businger, Stans
Tel. Privat 61 11 54

Unser Motto:
Wenn Sie vorher mit uns sprechen, sind wir nachher für Sie da.

Die schönsten Stunden auf Videokassette

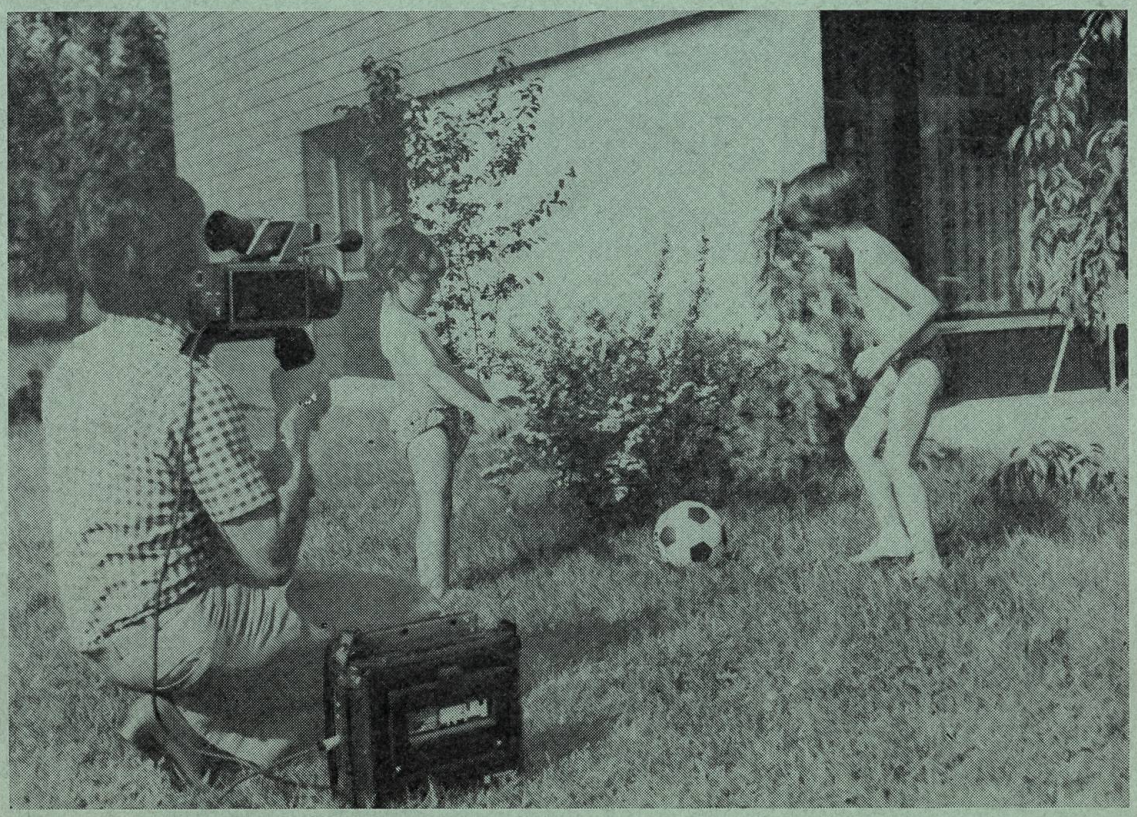

Die Handhabung der Video-Kamera ist sehr einfach. Und wenn Ihnen die Aufnahme nicht gefällt, die Sie eben gemacht haben, spulen Sie das Band nur zurück und versuchen es nochmals. Die Kassetten können immer wieder neu verwendet werden.

Mit dem Heim-Videorecorder können Sie ein Programm aufnehmen, während Sie eine andere Sendung ansehen. Sie können aber auch eine Sendung aufnehmen während Ihrer Abwesenheit.

Lassen Sie sich die vielen Anwendungsmöglichkeiten der neusten Video-Geräte in unserer Spezial-Abteilung vorführen.

Ihr Fachgeschäft für Video-Geräte und Video-Kameras

RADIO-TELEVISION

Murer AG

TEL. 041 - 61 24 64

6370 STANS MARKTGASSE 6