Kalender

Objekttyp: **Group**

Zeitschrift: **Nidwaldner Kalender**

Band (Jahr): **136 (1995)**

PDF erstellt am: **25.05.2024**

Nutzungsbedingungen

Die ETH-Bibliothek ist Anbieterin der digitalisierten Zeitschriften. Sie besitzt keine Urheberrechte an den Inhalten der Zeitschriften. Die Rechte liegen in der Regel bei den Herausgebern.
Die auf der Plattform e-periodica veröffentlichten Dokumente stehen für nicht-kommerzielle Zwecke in Lehre und Forschung sowie für die private Nutzung frei zur Verfügung. Einzelne Dateien oder Ausdrucke aus diesem Angebot können zusammen mit diesen Nutzungsbedingungen und den korrekten Herkunftsbezeichnungen weitergegeben werden.
Das Veröffentlichen von Bildern in Print- und Online-Publikationen ist nur mit vorheriger Genehmigung der Rechteinhaber erlaubt. Die systematische Speicherung von Teilen des elektronischen Angebots auf anderen Servern bedarf ebenfalls des schriftlichen Einverständnisses der Rechteinhaber.

Haftungsausschluss

Alle Angaben erfolgen ohne Gewähr für Vollständigkeit oder Richtigkeit. Es wird keine Haftung übernommen für Schäden durch die Verwendung von Informationen aus diesem Online-Angebot oder durch das Fehlen von Informationen. Dies gilt auch für Inhalte Dritter, die über dieses Angebot zugänglich sind.

Ein Dienst der *ETH-Bibliothek*
ETH Zürich, Rämistrasse 101, 8092 Zürich, Schweiz, www.library.ethz.ch

http://www.e-periodica.ch

Gregorianische Zeitrechnung und astronomische Erscheinungen für das Jahr 1995

Chronologische Kennzeichen und Zirkel
Goldene Zahl: 1
Sonnenzirkel: 16
Epakte: 29
Sonntagsbuchstabe: A
Römerzinszahl: 3
Buchstabe des Martyrologiums: N
Jahresregent: Mars

Fronfasten und Quatember
1. Erste Fastenwoche
2. Woche vor Pfingsten
3. Woche vor dem Eidg. Bettag
4. Erste Adventswoche

Zeichen des Tierkreises
Nördliche
♈ Widder ♉ Stier ♊ Zwillinge
♋ Krebs ♌ Löwe ♍ Jungfrau

Südliche
♎ Waage ♏ Skorpion ♐ Schütze
♑ Steinbock ♒ Wasserm. ♓ Fische

Zeichen der Sonne, des Mondes und der Planeten
Sonne ☉ Merkur ☿ Venus ♀
Erde ♁ Mond ☾ Mars ♂
Jupiter ♃ Saturn ♄ Uranus ♅
Neptun ♆

Astronomischer Beginn der Jahreszeiten
Frühling: 21. März, 3.14 Uhr
Sommer: 21. Juni, 22.34 Uhr
Herbst: 23. September, 14.13 Uhr
Winter: 22. Dezember, 9.17 Uhr

Von den Finsternissen und Sichtbarkeiten der Planeten
1995 finden zwei Sonnenfinsternisse und zwei Mondfinsternisse statt: Die partielle Mondfinsternis des 15. Aprils wird im Pazifik sichtbar sein, die ringförmige Sonnenfinsternis des 29. April im Pazifik und in Südamerika. Am 8. Oktober wird der Mond nur durch den Halbschatten der Erde laufen und nicht auffällig dunkler erscheinen. Die vierte Finsternis des Jahres, eine totale Verfinsterung der Sonne am 24. Oktober, werden wir auch nicht sehen, weil die Totalitätszone vom Iran bis zum Pazifik verläuft.
Merkur ist Abendstern im Januar, Mai, August/September und Ende Dezember, Morgenstern im Februar/März, Juni/Juli und Oktober.
Venus strahlt als Morgenstern bis Mitte Juli und als Abendstern ab Oktober.
Mars kann bis Ende März fast die ganze Nacht beobachtet werden, dann ist er für den Rest des Jahres nicht mehr sichtbar.

Bewegliche Feste	1993	1994	1995	1996	1997
Aschermittwoch	24. Februar	16. Februar	1. März	20. Februar	12. Februar
Ostersonntag	11. April	3. April	16. April	7. April	30. März
Landsgemeinde	25. April	24. April	30. April	28. April	28. April
Christi Himmelfahrt	20. Mai	12. Mai	25. Mai	16. Mai	8. Mai
Pfingstsonntag	30. Mai	22. Mai	4. Juni	26. Mai	18. Mai
Fronleichnam	10. Juni	2. Juni	15. Juni	6. Juni	29. Mai
Eidgenössischer Bettag	19. September	18. September	17. September	15. September	21. September
Erster Adventsonntag	28. November	27. November	3. Dezember	1. Dezember	30. November

Nidwaldner Kalender, 136. Jahrgang
Verlag Nidwaldner Kalender, Postfach 1072, 6370 Stans/Inserate: Verlag von Matt, 6370 Stans, Telefon 041 - 61 11 15

FENSTER bünter

Josef Bünter AG
Fensterfabrik
6382 Büren NW

Schreinerei und Sägerei
Telefon 61 14 06

Notizen

OPEL

Auto Heller
Buochs

Stanserstrasse 1
Tel. 64 32 32
permanente grosse Ausstellung

OPEL

KÄSLIN
AUGENOPTIKER STANS

Brillen
Kontaktlinsen
Feldstecher
Barometer

BÜCHER VON MATT STANS

Ferkelvermittlung

Die Möglichkeit der Abgabe
und des Bezuges von Eintagsferkeln
hat **Tausenden** Nutzen gebracht.

Unsere Vermittlungsstellen:

Koppigen (BE)	Tel. 034 53 15 45
Münsingen (BE)	Tel. 031 721 11 78
Rickenbach (LU)	Tel. 045 51 33 20

Eifach sauguet!

Hundertjähriger Kalender:
Januar: Den 1. bis 3. trüb, mittelmässig kalt, 4. bis 6. grosser Regen, 7. bis 9. mittelkalt, 10. Regen und Schneebuzen, den 11. bis 17. unbeständig mit Wind, 18. bis 22. Regen, kleine Güsse, vom 23. bis zu Ende unbeständig mit Regen, Wind, Schnee, Nebel.

SCHNELL
PROMPT
GÜNSTIG

bächel zelger ag

RADIO
TV
HIFI
VIDEO

Länderpark
Tel. 61 61 91
6370 Stans

1	Jänner – Januar		Planetenlauf	Notizen
Sonntag	**1**	**Neujahr, Weihnachtsoktav**	trüb	A = Sonnenaufgang U = Sonnenuntergang
Montag	**2**	**Basilius, Gregor**	mittelmässig	
Dienstag	**3**	**Genovefa, Odilo**	kalt,	
Mittwoch	**4**	**Angela, Marius**		1
Donnerst.	**5**	**Emilie**	grosser	
Freitag	**6**	***Hl. Drei Könige***	Regen,	
Samstag	**7**	**Valentin, Raimund**	mittelkalt	
Taufe Christi		A 8.11 U 16.54	Tagesl. 8 Std. 43 Min.	
Sonntag	**8**	**Severin, Erhard**		
Montag	**9**	**Julian**	Regen und	
Dienstag	**10**	**Gregor, Agatho**	Schneebuzen,	
Mittwoch	**11**	**Paulin**	unbeständig	2
Donnerst.	**12**	**Hilda**	mit Wind	
Freitag	**13**	**Hilarius**		
Samstag	**14**	**Engelmar**		
2. Sonntag im Jahreskreis		A 8.08 U 17.03	Tagesl. 8 Std. 55 Min.	
Sonntag	**15**	**Maurus, Paul**		
Montag	**16**	**Marcellus, Priscilla**		
Dienstag	**17**	**Antonius**		
Mittwoch	**18**	**Priska**	Regen,	3
Donnerst.	**19**	**Marius, Pia, Gottfried**	kleine Güsse	
Freitag	**20**	**Fabian, Sebastian, Ursula**	☉ in	
Samstag	**21**	**Agnes, Meinrad**		
3. Sonntag im Jahreskreis		A 8.03 U 17.13	Tagesl. 9 Std. 10 Min.	
Sonntag	**22**	**Vinzenz, Anastasius**		
Montag	**23**	**Heinrich Seuse**	unbeständig	
Dienstag	**24**	**Franz v. Sales, Eberhard**		
Mittwoch	**25**	**Pauli Bekehrung**	mit Regen,	4
Donnerst.	**26**	**Titus, Edith**		
Freitag	**27**	**Angela Merici**	Wind,	
Samstag	**28**	**Thomas, Roger**		
4. Sonntag im Jahreskreis		A 7.55 U 17.23	Tagesl. 9 Std. 28 Min.	
Sonntag	**29**	**Valerius**	Schnee	
Montag	**30**	**Martina**	Nebel	
Dienstag	**31**	**Johannes Bosco**		

Feste in Unterwalden. 8. Titularfest der Bruderschaft der hl. Familie in Stansstad. Kirchweihe in Grossteil; 15. Titularfest der 33er Bruderschaft; 17. Patrozinium in Bürglen, Kerns, Grossteil, St. Anton bei Ennetbürgen und in der Hostatt Sarnen; 22. Kirchweihe in Ennetbürgen und Fest des Hl. Antonius in Nidwalden. Titularfest der Sebastianbruderschaft.

Neumond	am 1.	um 11.56
Erstes Viertel	am 8.	um 16.46
Vollmond	am 16.	um 21.27
Letztes Viertel	am 24.	um 5.58
Neumond	am 30.	um 23.49
Nidsigend	am 13.	um 23.39
Obsigend	am 27.	um 13.22

thepra ag

Transporte und Muldenservice

6370 Stans
6010 Kriens
6065 Kägiswil

THERPA AG
61 16 65

Notizen

NIDWALDNER SACH-VERSICHERUNG NSV DORFPLATZ 6 6370 STANS TEL. 041-61 38 18

Ihr Partner für Ihre Sicherheit

Planen Sie... die Anschaffung neuer Maschinen, den Umbau eines Gebäudes, oder wünschen Sie z. B. Aufräumungskosten zu versichern?
Für alle Fragen der Feuer- und Elementarversicherung stehen Ihnen unsere Berater jederzeit gerne zur Verfügung.

Rufen Sie uns an: Telefon 041 - 61 38 18

NEU IN NIDWALDEN:

Thea Uhr, Mäander Fr. 22.-
Leonard von Matt, Fotografien Fr. 89.-
Buochs in Wort und Bild Fr. 40.-

BÜCHER VON MATT STANS
POSTSTRASSE 1 • 6370 STANS
TEL. 61 11 15 • FAX 61 80 28

BÜCHER VON MATT - IHR PARTNER FÜRS LESEN.

Hundertjähriger Kalender:
Februar: Vom 1. bis 6. trüb, Regen, Nebel, Wind, 7. hell und ziemlich kalt, vom 8. bis 11. trüb, Regen, Schnee, vom 12. bis 16. hell und kalt, 17. Regen oder Schnee, vom 18. bis 21. kalte Winde, vom 22. bis 26. hell, früh kalt und gefroren, aber nachmittags lieblich, 27. trüb, nachts kalter Regen, 28. rauh und kalt.

SCHWEDENTROPFEN

nach Originalrezept in der

APOTHEKE ZELGER
DORFPLATZ 4, 6370 STANS, TEL. 041-611119

Horner – Februar

			Planetenlauf	Notizen
Mittwoch	1	Brigitta	trüb,	A = Sonnenaufgang U = Sonnenuntergang
Donnerst.	2	*Mariä Lichtmess*	Regen,	
Freitag	3	Blasius	Nebel,	5
Samstag	4	Veronika	Wind,	
5. Sonntag im Jahreskreis	A 7.47	U 17.34	Tagesl. 9 Std. 47 Min.	
Sonntag	5	Agatha		
Montag	6	Dorothea		
Dienstag	7	Richard	☽ hell, zieml.	
Mittwoch	8	Hieronymus	kalt, trüb	6
Donnerst.	9	Apollonia	Regen,	
Freitag	10	Scholastika, Sigo	◠ Schnee,	
Samstag	11	*Maria Lourdes,* Theobert		
6. Sonntag im Jahreskreis	A 7.36	U 17.45	Tagesl. 10 Std. 09 Min.	
Sonntag	12	Ludan	hell	
Montag	13	Gisela	und	
Dienstag	14	Valentin, Cyrill, Josepha	kalt,	
Mittwoch	15	Amarin	○	7
Donnerst.	16	Juliana		
Freitag	17	Benignus	Regen oder	
Samstag	18	Simon	Schnee, kalte	
7. Sonntag im Jahreskreis	A 7.25	U 17.56	Tagesl. 10 Std. 31 Min.	
Sonntag	19	Konrad	☉ in ♓	
Montag	20	Leo IX.	Winde,	
Dienstag	21	German		
Mittwoch	22	Isabelle, Fortuna	☾ hell,	8
Donnerst.	23	Damian, Martha	◡ früh kalt	
Freitag	24	Matthias, Irmgard	und gefroren,	
Samstag	25	Walburga	aber nachmit-	
8. Sonntag im Jahreskreis	A 7.13	U 18.06	Tagesl. 10 Std. 53 Min.	
Sonntag	26	Nestor, Gerlinde	tags lieblich,	
Montag	27	Ignatius	trüb,	9
Dienstag	28	Roman	rauh und kalt	

Feste in Unterwalden. 3. Agathafeier in Edisried; 5. Zweites Patrozinium in Stalden. Agathafeier in Nidwalden. Agathaprozession in Sarnen. Patrozinium in Ennetmoos. Titularfest der Feuerwehr in Beckenried; 9. Patrozinium in Ewil. An allen Fasten-Sonntagen Predigt in Sachseln.

Erstes Viertel	am 7.	um 13.53
Vollmond	am 15.	um 13.16
Letztes Viertel	am 22.	um 14.04
Nidsigend	am 10.	um 8.28
Obsigend	am 23.	um 20.17

Mode, die begeistert ...
... natürlich von uns!

MURER
BECKENRIED

Dorfstrasse 69, Telefon 64 12 36

Inhaber Bruno Lustenberger

amado + co

Kunststeinwerk
Fadenbrücke 6
6374 Buochs
Tel.: 041 - 64 40 40
Fax: 041 - 64 64 69

Kunststein
Granit
Fensterbänke
Treppenanlagen
Bodenbeläge

Notizen

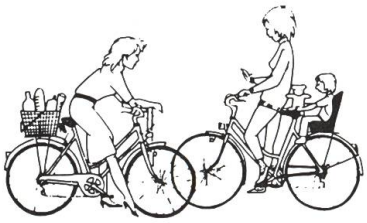

2-RÄDER SIND PRAKTISCH

Die preiswertesten Alleskönner überhaupt.
Nur laufen ist billiger.

Velos · Motos

Kaiser & Co.

Stans Stansstaderstr. 15
Telephon 61 12 12

Freitag Abendverkauf bis 21 Uhr

Malerei

Fredy Odermatt AG
Tottikonstrasse 35
6370 Stans
Telefon 041 - 61 31 81

Löwen-Apotheke

Emmanuel Stockmann
6060 Sarnen
Telefon 66 11 55

JOVA-GINSENG Tonikum
bringt Kraft.
Prompter Postversand

Hundertjähriger Kalender:
März: Vom 1. bis 7. rauh, kalt und windig, vom 8. bis 17. sehr kalt, obschon kein Schnee liegt, 18., 19. Wind, Schnee, Regen, 20. und 21. hell und vormittags sehr kalt, vom 22. bis 30. kalt mit wenig Schnee und Wind und zuletzt Nebel.

ELEKTRO TELEFON

Büchel

6370 Stans
Engelbergstr. 31
Telefon 61 14 28

3		März		Planetenlauf	Notizen
Mittwoch	1	*Aschermittwoch,* Albinus		rauh,	A = Sonnenaufgang U = Sonnenuntergang Vom 26. März bis 23. September sind die Zeiten in Sommrzeit angegeben.
Donnerst.	2	Heinrich Seuse		kalt	
Freitag	3	Kunigunde, Friedrich		und	
Samstag	4	Kasimir		windig	
1. Fastensonntag		A 7.00	U 18.16	Tagesl. 11 Std. 16 Min.	
Sonntag	5	Dietmar			
Montag	6	*1. Quatemberw.,* Fridolin			
Dienstag	7	Felizitas			
Mittwoch	8	Johann von Gott		sehr	10
Donnerst.	9	Franziska		kalt	
Freitag	10	Emil, Candid		obschon	
Samstag	11	Rosine, Christophorus		kein	
2. Fastensonntag		A 6.46	U 18.27	Tagesl. 11 Std. 41 Min.	
Sonntag	12	Beatrix, Inozenz		Schnee	
Montag	13	Paulina, Christine		liegt,	
Dienstag	14	Mathilde			
Mittwoch	15	Klemens Maria			11
Donnerst.	16	Heribert			
Freitag	17	Gertrud, Patrik			
Samstag	18	Cyrill		Wind, Schnee,	
3. Fastensonntag		A 6.32	U 18.36	Tagesl. 12 Std. 04 Min.	
Sonntag	19	Hl. Josef, *Nährvater Jesu*		Regen,	
Montag	20	Wolfram Frühlingsanfang		hell u. vormitt.	
Dienstag	21	Christian		☉ in ♞	
Mittwoch	22	Lea von Rom		kalt	12
Donnerst.	23	Merbot, Ben+M, Turibio		☾ ◡ mit	
Freitag	24	Katharina		wenig	
Samstag	25	*Verkündigung des Herrn*		Schnee	
4. Fastensonntag		A 7.18	U 19.46	Tagesl. 12 Std. 28 Min.	
Sonntag	26	Liudger, Immanuel		und	Sommerzeit
Montag	27	Frowin		Wind	
Dienstag	28	Guntram		und	13
Mittwoch	29	Ludolf		zuletzt	
Donnerst.	30	Diemut, Roswitha		Nebel	
Freitag	31	Kornelia			

Feste in Unterwalden. 19. St.-Joseph-Fest in Nidwalden. Patrozinium in Stad in Alpnach, in Edisried. Bruderschaftsfest in Giswil und Wolfenschiessen. Titularfest der Burgerbruderschaft in Beckenried; 21. Fest des Ordensvaters Benedikt in Engelberg.

Neumond	am 1.	um 12.49
Erstes Viertel	am 9.	um 11.12
Vollmond	am 17.	um 2.27
Letztes Viertel	am 23.	um 21.10
Neumond	am 31.	um 4.10
Nidsigend	am 9.	um 16.06
Obsigend	am 23.	um 1.43

OSKAR AMREIN
BILDHAUER ATELIER
Mürgstr. 1a 6370 Stans
TELEFON 041 - 61 74 40

Grabdenkmäler und Bildhauerarbeiten

Notizen

NIDWALDNER SACH-VERSICHERUNG NSV DORFPLATZ 6 6370 STANS TEL. 041-61 38 18

Ihr Partner für Ihre Sicherheit

Kennen Sie... unsere informativen und verständlich gehaltenen Broschüren über die Feuer- und Elementarschadenversicherung?
Gerne senden wir Ihnen diese gratis zu, damit Sie sich über die Versicherungsdeckung ins Bild setzen können.

Rufen Sie uns an: Telefon 041 - 61 38 18

Auto-Elektrik
Bosch-Service
NATEL
Ericsson-Service-Zenter
Beratung Service
Funktechnik
Mechanik

Bachmann AG
Spichermatt 17
6370 Stans

Telefon 041 - 61 76 76
Fax 041 - 61 76 73

Hotline ERICSSON

Auto-Elektro-Service
Bosch-Service

Bachmann AG
Spichermatt 17
6370 Stans

triplan

Bruno Odermatt-Waser
dipl. Ing. HTL/HLK

Stansstaderstrasse 7 · 6370 Stans
Telefon 041 61 88 30
Telefax 041 61 88 34

Integrale Energieplanung und Beratung
Heizung · Lüftung · Klima · Sanitär

Hundertjähriger Kalender:
April: Pflegt bis auf den 16. Tag früh zu gefrieren und tags rauhes Wetter mit Schnee bisweilen vermengt zu haben, nochmals – bis auf den 22. Tag – fällt linderes Wetter mit Regen ein. Darauf wieder Reif und rauhes Wetter bis auf den 29., da es anfängt schön lustig und warm werden.

VENENSTRÜMPFE Sigvaris
werden angemessen und anprobiert

APOTHEKE ZELGER
DORFPLATZ 4, 6370 STANS, TEL. 041-611119

4	April			Planetenlauf	Notizen
Samstag	**1**	**Hugo**		früh	A = Sonnenaufgang U = Sonnenuntergang
5. Fastensonntag		A 7.04	U 19.56	Tagesl. 12 Std. 52 Min.	
Sonntag	**2**	**Franz**			
Montag	**3**	**Richard**		gefroren	
Dienstag	**4**	**Isidor•, Plato**			
Mittwoch	**5**	**Vinzenz, Irene**		und	14
Donnerst.	**6**	**Wilhelm**			
Freitag	**7**	**Eberhard**		tags	
Samstag	**8**	**Walter**			
Palmsonntag		A 6.51	U 20.06	Tagesl. 13 Std. 15 Min.	
Sonntag	**9**	***Palmsonntag,* Waltraud**		rauh	
Montag	**10**	**Hulda**			
Dienstag	**11**	**Stanislaus**			
Mittwoch	**12**	**Julius, Zeno**		und bisweilen	15
Donnerst.	**13**	***Gründonnerstag,* Martin**			
Freitag	**14**	**Karfreitag, Lidwina**		mit Schnee	
Samstag	**15**	***Karsamstag,* Huna**			
Ostern		A 6.38	U 20.15	Tagesl. 13 Std. 37 Min.	
Sonntag	**16**	**Ostern, Benedikt Labre**		vermengt,	
Montag	**17**	***Ostermontag,* Rudolf**		lind	
Dienstag	**18**	**Werner**			
Mittwoch	**19**	**Leo IX.**		mit	16
Donnerst.	**20**	**Hildegund**		☉ in	
Freitag	**21**	**Anselm, Konrad**			
Samstag	**22**	**Kajus**		Regen,	
2. Ostersonntag		A 6.25	U 20.25	Tagesl. 14 Std. 00 Min.	
Sonntag	**23**	**Georg, Adalbert**		Reif	
Montag	**24**	**Fidelis**			
Dienstag	**25**	**Markus**		und	
Mittwoch	**26**	**Kletus, Isidor•**			17
Donnerst.	**27**	**Petrus Kanisius, Marianne**		rauhes	
Freitag	**28**	**Hugo, Valeria**			
Samstag	**29**	**Katharina**		Wetter,	
3. Ostersonntag		A 6.13	U 20.34	Tagesl. 14 Std. 21 Min.	
Sonntag	**30**	**Pius**		schön warm	

Feste in Unterwalden. 9. Titularfest des Müttervereins in Buochs und Wolfenschiessen; 13. «Römern», zu ältesten Kirchen Unterwaldens, Stalden, St. Niklaus und St. Jakob in Ennetmoos. An allen Fasten-Sonntagen Predigt in Sachseln. 21. Lauiumgang in Obsee; 28. in Nidwalden Landesprozession nach Buochs; 30. Kapellweihe im untern Ranft. Landsgemeinde in Ob- und Nidwalden.

Erstes Viertel	am 8.	um 7.34
Vollmond	am 15.	um 14.09
Letztes Viertel	am 22.	um 5.19
Neumond	am 29.	um 19.37
Nidsigend	am 6.	um 1.57
Obsigend	am 19.	um 9.24

Staubsauger aller Marken
Reparatur-Service und
vollständiges Ersatzteillager

Hans Blättler
Elektr. Haushaltapparate

Sonnenbergstrasse 2
6052 Hergiswil
Telefon 041 - 95 13 70

Holzbau Niederberger
6383 Büren

Ausführung sämtlicher Zimmerarbeiten, Innenausbau und Treppenbau

Tel. 041/61 44 60 Fax 041/61 66 80

Notizen

Peter Gander

Bauunternehmung
Stansstad Tel. 61 12 62

Kiesgrube
Ennetmoos Tel. 61 60 12

empfiehlt sich für sämtliche Baumeister-, Aushub- und Kofferungsarbeiten.

Fachmännische Beratung durch den Geschäftsinhaber.

102 JAHRE

Löwen-Apotheke

Emmanuel Stockmann
6060 Sarnen
Telefon 66 11 55

JOVA-GINSENG Tonikum
bringt Kraft.
Prompter Postversand

Hundertjähriger Kalender:
Mai: Der Mai fängt im andern Tag mit Donner an, folgt bald wieder rauhes, trübes und kühles Wetter bis auf den 7., darauf drei Tage wieder lind, am 10. gefriert es nachts Eis, folgen wilde, rauhe, trübe, ungestüme Tage mit Reif bis auf den 19., darauf folgt schönes warmes Wetter, den 29. wieder gereift und den 30. gefroren.

SCHNELL PROMPT GÜNSTIG

bächel zelger ag

RADIO TV HIFI VIDEO

Länderpark
Tel. 61 61 91
6370 Stans

5	Mai			Planetenlauf	Notizen
Montag	1	*Josef der Arbeiter,* Arnold			A = Sonnenaufgang U = Sonnenuntergang
Dienstag	2	Athanasius, Boris		Donner	
Mittwoch	3	Philipp und Jakob, Viola		rauh, trüb	18
Donnerst.	4	Florian, Antonia			
Freitag	5	Gotthard		und	
Samstag	6	Markward			
4. Ostersonntag		A 6.02	U 20.44	Tagesl. 14 Std. 42 Min.	
Sonntag	7	Notker der Stammler		kühl,	
Montag	8	Desideratus		lind	
Dienstag	9	Beatus			
Mittwoch	10	Isidor•		gefriert nachts	19
Donnerst.	11	Jakob		wilde,	
Freitag	12	Pankratius		rauhe,	
Samstag	13	Servatius		trübe	
5. Ostersonntag		A 5.53	U 20.53	Tagesl. 15 Std. 00 Min.	
Sonntag	14	*Muttertag,* Bonifatius		und	
Montag	15	Sophie		ungestüme	
Dienstag	16	Johannes von Nepomuk		Tage	
Mittwoch	17	Paschalis			20
Donnerst.	18	Erich		mit	
Freitag	19	Ivo		Reif,	
Samstag	20	Bernhardin, Elfriede		schön	
6. Ostersonntag		A 5.45	U 21.01	Tagesl. 15 Std. 16 Min.	
Sonntag	21	Ehrenfried		☾ ☉ in ♊	
Montag	22	Julia			
Dienstag	23	Desiderius			
Mittwoch	24	Magdalena		und	21
Donnerst.	25	Chr. Himmelfahrt, Gregor			
Freitag	26	Philipp			
Samstag	27	Augustin, Beda			
7. Ostersonntag		A 5.38	U 21.09	Tagesl. 15 Std. 31 Min.	
Sonntag	28	German		warm,	
Montag	29	Maximin		Reif	22
Dienstag	30	Jeanne d'Arc		gefroren	
Mittwoch	31	Petronilla, Angela			

Feste in Unterwalden. 3. in Nidwalden Landsprozession nach Sachseln; 7. Käfermontag in Kehrsiten. Wallfahrt von Dallenwil nach Wiesenberg. Patrozinium und Sakramentsfeier Alpnach. Patrozinium und Maifest in Kehrsiten. Kapellweihe in Grafenort; 9. Obwaldner Landeswallfahrt nach Einsiedeln. Patrozinium in Obsee; 14. Kirchweih in Obbürgen. Prosperfest im Frauenkloster St. Klara Stans; 17./18. Nidwaldner Landesprozession nach Einsiedeln; 22./23. Obwaldner Landeswallfahrt nach Sachseln, am Montag die Pfarreien Sarnen, Schwendi, Kägiswil, Alpnach, am Dienstag Kerns, Melchtal, Giswil, Grossteil, Lungern; 24. Maria, Helferin der Christen in Wolfenschiessen; 28. Bruderschaftsfest in Kehrsiten.

Erstes Viertel	am 7.	um 23.43
Vollmond	am 14.	um 22.48
Letztes Viertel	am 21.	um 13.36
Neumond	am 29.	um 11.27
Nidsigend	am 3.	um 8.53
Obsigend	am 16.	um 18.40
Nidsigend	am 30.	um 15.39

Gebr. Niederberger AG, Dallenwil

Telefon 65 11 46

empfehlen sich für alle vorkommenden

Hoch- und Tiefbau-Arbeiten

Bau-Materialien

Notizen

Bau- und Möbelschreinerei

Innenausbau – Planungen

Ineichen

Max Ineichen

Buochserstrasse 22
6370 Stans
Telefon 041-61 12 61

WIRZWELI BOB

Der echte Sommerplausch

Hundertjähriger Kalender:
Juni: Fängt mit Reif an, folgt darauf trübes, windiges, unbeständiges Wetter mit Regen, die Regen aber sind alle ungeschlacht, den 8. Reif, den 9. schön, warm, welches schöne warme Wetter, bisweilen mit Donner, den ganzen Monat dauert.

102 JAHRE

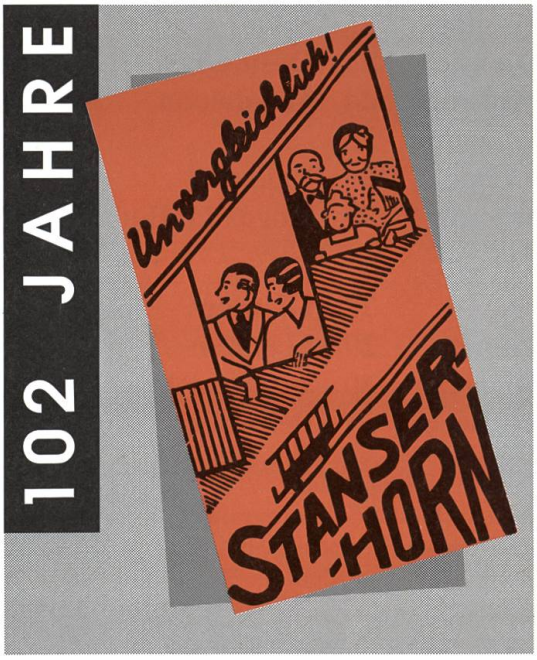

Wir stellen Ihnen die richtige

REISEAPOTHEKE

für jedes Land zusammen

APOTHEKE ZELGER

DORFPLATZ 4, 6370 STANS, TEL. 041-611119

6	Brachmonat – Juni		Planetenlauf	Notizen
Donnerst.	**1**	**Justin**	Reif,	A = Sonnenaufgang U = Sonnenuntergang
Freitag	**2**	**Marcel, Petrus**	trüb,	
Samstag	**3**	**Morand**	windig,	
Pfingsten		A 5.34 U 21.15	Tagesl. 15 Std. 41 Min.	
Sonntag	**4**	**Pfingsten, Klothilde, Christa**	unbeständig	
Montag	**5**	***Pfingstmo., 2. Quatemberw.***	und	
Dienstag	**6**	**Norbert, Claudius**	grosse	
Mittwoch	**7**	**Robert**	Regen,	23
Donnerst.	**8**	**Medard**	Reif,	
Freitag	**9**	**Primus und Felizian**	schönes	
Samstag	**10**	**Heinrich von Bozen**		
Dreifaltigkeitssonntag		A 5.31 U 21.20	Tagesl. 15 Std. 49 Min.	
Sonntag	**11**	**Barnabas**	und	
Montag	**12**	**Sigo**		
Dienstag	**13**	**Anton von Padua**	warmes	
Mittwoch	**14**	**Gottschalk, Meinrad**		24
Donnerst.	**15**	**Fronleichnam, Vitus**	Wetter,	
Freitag	**16**	**Benno**		
Samstag	**17**	**Rainer**	bisweilen	
11. Sonntag im Jahreskreis		A 5.30 U 21.24	Tagesl. 15 Std. 54 Min.	
Sonntag	**18**	**Felicius und Simplicius**		
Montag	**19**	**Romuald**	mit	
Dienstag	**20**	**Adalbert**		
Mittwoch	**21**	**Alois** **Sommeranfang**	☉ in ♋ Don-	25
Donnerst.	**22**	**Paulin von Nola**	ner,	
Freitag	**23**	***Herz-Jesu-Fest,* Edeltraud**	bis	
Samstag	**24**	**Johannes der Täufer**		
12. Sonntag im Jahreskreis		A 5.32 U 21.25	Tagesl. 15 Std. 53 Min.	
Sonntag	**25**	**Dorothea**	zum	
Montag	**26**	**Johannes und Paulus**	Ende	
Dienstag	**27**	**Cyrill**		26
Mittwoch	**28**	**Irenäus**		
Donnerst.	**29**	**Peter und Paul**		
Freitag	**30**	**Ehrentraud**		

Feste in Unterwalden. 5. Kapellweihe in St. Jost; 13. Patrozinium Kapelle St. Anton, Giswil. Zweites Patrozinium in Bürglen; 18. Patrozinium in Obbürgen. Titularfest der Alois-Bruderschaft in Hergiswil. Aloisius-Fest in Wiesenberg. Kirchweihe in St. Jakob; 24. Alpmesse auf Aemsigen; 25. Patrozinium in Lungern. Schwandimesse in der Lütholdsmatt. Kirchweihe St. Laurentius, Giswil. Maria-Hilf-Bruderschaft in Oberrickenbach. Kapellweihe in St. Niklausen.

Erstes Viertel	am 6.	um 12.25
Vollmond	am 13.	um 6.03
Letztes Viertel	am 19.	um 24.00
Neumond	am 28.	um 2.50
Obsigend	am 13.	um 6.02
Nidsigend	am 26.	um 22.36

FENSTER IMBODEN

Fensterfabrikation
Schreinerei
Innenausbau

Fenster Imboden AG
Eichli 19 6370 Stans
Telefon 61 12 26

Notizen

Um- und Neubauten
Hoch- und Tiefbau
Fassaden-Renovationen
Gerüstbau

Bau-Unternehmung

CLEMENS CHRISTEN

Tel. 041 - 61 15 54 6370 Stans

Löwen-Apotheke

Emmanuel Stockmann
6060 Sarnen
Telefon 66 11 55

MIRESANO Kraftwein
stärkt auch Sie.

102 JAHRE

WIRZWELI BOB

Der echte Sommerplausch

Hundertjähriger Kalender:
Juli: Fängt mit grosser Hitze sowohl bei Tag als bei Nacht an, damit fast täglich, gibt viel Kiesel, zündet oft an, bleibt schön bis auf den 11., folgt trüb und etwas kühl Wetter mit Regen bis auf den 21., folgt wieder warm Wetter und hell bis auf den 27., darauf Regenwetter bis zu Ende.

Joghurt und Quark - eine sommerliche Erfrischung

BARMETTLER
MOLKEREI

Schmiedgasse 9, Stans
041 61 15 77

7	Heumonat – Juli		Planetenlauf	Notizen
Samstag	**1**	**Theoderich**	grosse Hitze,	A = Sonnenaufgang U = Sonnenuntergang
13. Sonntag im Jahreskreis	A 5.35	U 21.24	Tagesl. 15 Std. 49 Min.	
Sonntag	**2**	***Mariä Heimsuchung*, Otto**		
Montag	**3**	**Thomas**		
Dienstag	**4**	**Ulrich, Elisabeth**	Kiesel,	
Mittwoch	**5**	**Antonius Zaccaria**		27
Donnerst.	**6**	**Maria Goretti**	viele	
Freitag	**7**	**Willibald**	Blitze,	
Samstag	**8**	**Kilian**		
14. Sonntag im Jahreskreis	A 5.40	U 21.22	Tagesl. 15 Std. 42 Min.	
Sonntag	**9**	**Veronika, Dietrich**		
Montag	**10**	**Engelbert, Knud**		
Dienstag	**11**	**Sigisbert, Benedikt**	schön,	
Mittwoch	**12**	**Felix**	trüb	28
Donnerst.	**13**	**Heinrich, Kunigunde, Ernst**		
Freitag	**14**	**Kaspar**	und etwas	
Samstag	**15**	**Silvan, Angelina, Bonaventura**		
15. Sonntag im Jahreskreis	A 5.46	U 21.17	Tagesl. 15 Std. 31 Min.	
Sonntag	**16**	**Karmen, Carmela**	kühl	Hundstage-Anfang
Montag	**17**	**Alexius, Gabriele**		
Dienstag	**18**	**Arnold**		
Mittwoch	**19**	**Bernulf**	mit	29
Donnerst.	**20**	**Margareta**		
Freitag	**21**	**Laurentius, Julia, Daniel**	Regen,	
Samstag	**22**	**Maria Magdalena**	warm	
16. Sonntag im Jahreskreis	A 5.54	U 21.10	Tagesl. 15 Std. 16 Min.	
Sonntag	**23**	**Birgitta**	☉ in	
Montag	**24**	**Christoph**	und	
Dienstag	**25**	**Jakobus**		
Mittwoch	**26**	**Joachim, Anna**		30
Donnerst.	**27**	**Hugo**	hell,	
Freitag	**28**	**Viktor**	Regen	
Samstag	**29**	**Martha, Beatrix**		
17. Sonntag im Jahreskreis	A 6.02	U 21.02	Tagesl. 15 Std. 00 Min.	
Sonntag	**30**	**Petrus Chrysologus**		
Montag	**31**	**Ignatius von Loyola**		

Feste in Unterwalden. 2. Patrozinium in der Mettenweg-Kapelle. Fest der Apostelfürsten Peter und Paul. Patrozinium in Stans, Wiesenberg und Sarnen. Patrozinium der Pfarrkirche Beckenried. Kapellweihe in Niederrickenbach und im Horbis; 9. Kirchweihe in Emmetten; 10. Achtstündiges Gebet in Niederrickenbach; 13. Patrozinium St.-Heinrich-Kapelle, Oberdorf; 16. Kirchweihe in Stans. Patrozinium in Beckenried. Kapellweihe auf den Espen. Patrozinium Alpkapelle Chrummelbach; 22. Kapellweihe in der Bettelrüti; 23. Patrozinium Alpkapelle Breitfeld. Alpmesse auf Aelggi; 26. Feste der hl. Anna in Beckenried und Mösli; 30. St.-Anna-Feier in Waltersberg. Kapellweihe auf Bannalp. Patrozinium in Emmetten und St. Jakob.

Erstes Viertel	am 5.	um 22.02
Vollmond	am 12.	um 12.49
Letztes Viertel	am 19.	um 13.09
Neumond	am 27.	um 17.12
Obsigend	am 10.	um 17.27
Nidsigend	am 24.	um 6.13

Keiser AG Bauunternehmung

6052 Hergiswil – Telefon 041 - 95 13 43

Notizen

Nähboutique

Kaiser & Co.

STANS, Stansstaderstr. 15
Telefon 041 - 61 12 12
Freitag Abendverkauf bis 21.00 Uhr

Josef Pargger AG Stans

Winkelried-Garage
Engelbergstrasse 48
6370 Stans

Auto Center Rex
Stansstaderstrasse 90
6370 Stans

WIRZWELI BOB
Der echte Sommerplausch

Hundertjähriger Kalender:
August: Fängt früh an mit Nebel, die Tage schön, warm und hitzig. Der ganze Monat schön warm und trocken, doch etliche Gewitter.

Gegen Sonnenbrand, Sonnenallergie, Insektenstiche das richtige Mittel aus der

APOTHEKE ZELGER
DORFPLATZ 4, 6370 STANS, TEL. 041-611119

8	Augustmonat – August			Planetenlauf	Notizen
Dienstag	1	Bundesfeier, Caritas		früh	A = Sonnenaufgang U = Sonnenuntergang
Mittwoch	2	Eusebius, Stephan			
Donnerst.	3	Lydia, August		Nebel,	31
Freitag	4	Johannes Vianney			
Samstag	5	*Maria Schnee,* Oswald		schön	
18. Sonntag im Jahreskreis		A 6.11	U 20.52	Tagesl. 14 Std. 41 Min.	
Sonntag	6	*Verklärung des Herrn*			
Montag	7	Kajetan, Afra		warme	
Dienstag	8	Dominikus			
Mittwoch	9	Roman		und	32
Donnerst.	10	Laurentius, Astra			
Freitag	11	Klara, Susanna, Louise		hitzige	
Samstag	12	Noting			
19. Sonntag im Jahreskreis		A 6.20	U 20.41	Tagesl. 14 Std. 22 Min.	
Sonntag	13	Hippolyt, Gertrude		Tage,	
Montag	14	Eberhard			
Dienstag	15	Mariä Himmelfahrt		ganzer	Hundstage-Ende
Mittwoch	16	Theodul, Joder			33
Donnerst.	17	Reinhilde		Monat	
Freitag	18	Helene, Paula			
Samstag	19	Sebald		schön	
20. Sonntag im Jahreskreis		A 6.29	U 20.29	Tagesl. 14 Std. 00 Min.	
Sonntag	20	Bernhard, Christoph			
Montag	21	Pius		warm	
Dienstag	22	Regina *Maria Königin,* Lätitia			
Mittwoch	23	Rosa von Lima		☉ in ♎ und	34
Donnerst.	24	Bartholomäus			
Freitag	25	Ludwig, Patricia		trocken,	
Samstag	26	Gregor			
21. Sonntag im Jahreskreis		A 6.38	U 20.16	Tagesl. 13 Std. 38 Min.	
Sonntag	27	Monika, Gebhard		jedoch	
Montag	28	Augustin			
Dienstag	29	Sabina		etliche	35
Mittwoch	30	Amadeus, Ingeborg			
Donnerst.	31	Raimund, Rebecca		Gewitter	

Feste in Unterwalden. 5. Patrozinium Maria zum Schnee in der Kniri in Stans; 13. Patrozinium in Dallenwil. Benediktus-Bruderschaft in Hergiswil. Patrozinium in Giswil; 15. Titularfest in Maria Rickenbach. Herz-Maria-Bruderschaft in Kehrsiten. Kapellweihe in Melchsee und in der Schwand. Patrozinium in Engelberg, Ridli und auf Trübsee; 16. Rochusfest in Maria Rickenbach und Oberdorf; 20. Patrozinium in St. Joder Kapelle, Altzellen. Kirchweihe in Büren; 21. Titularfest der Herz-Maria-Buderschaft für die Bekehrung der Sünder in Wiesenberg; 27. Kirchweihe in Kerns und Kägiswil. Kapellweihe in Kehrsiten.

Erstes Viertel	am 4.	um	5.16
Vollmond	am 10.	um	20.15
Letztes Viertel	am 18.	um	5.03
Neumond	am 26.	um	6.30
Obsigend	am 7.	um	3.04
Nidsigend	am 20.	um	14.03

Eidg. Diplom
Tel. 041 - 61 13 04

Schreinerei W. + R. Z'ROTZ
Stansstad NW

empfiehlt sich für Facharbeiten in allen Holzarten, natur und gebeizt, **Glaserarbeiten, Schaufensteranlagen** und **Ladeneinrichtungen. Innenausbau** von **Wohnräumen** und **Gaststätten. Handwerkl. Einzelmöbel** und kompl. **Aussteuern. Grabdenkmäler, Plastik-** und **Ornament-Bildhauerarbeiten.**

Notizen

Wintersport – Ski – Sportartikel
Skiservice – Beratung – Verkauf

SPORT Ineichen STANS

Max Ineichen

Buochserstrasse 22
6370 Stans
Telefon 041-61 12 61

TELCOM
FÜR SICHERHEITSANLAGEN
FÜR KABELFERNSEHEN
FÜR ALLES ELEKTRISCHE

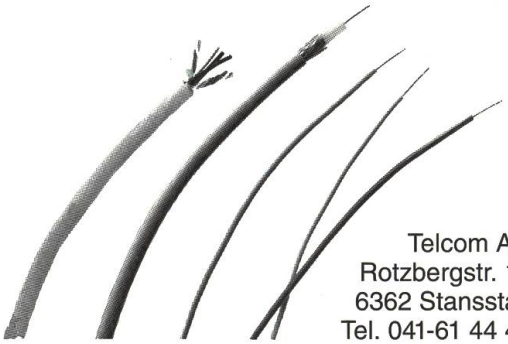

Telcom AG
Rotzbergstr. 15
6362 Stansstad
Tel. 041-61 44 45

TELCOM IMMER AUF DRAHT.

Löwen-Apotheke

Emmanuel Stockmann
6060 Sarnen
Telefon 66 11 55

JOVA-GINSENG Tonikum
bringt Kraft.
Prompter Postversand

Hundertjähriger Kalender:
September: Fängt an mit herrlichem, schönem, warmem Wetter bis auf den 13., da etwas kühl und herbstlich Wetter einfällt mit Regen. Bald darauf wieder schön und lustig Wetter bis auf den 27., da trübes Regenwetter anfängt.

Buchhaltungen Verwaltungen

WAGNER TREUHAND

Steuerberatungen (gegr. 1945)

Saumweg 4 6370 Stans

Telefon 041 - 61 13 44

9	Herbstmonat – September		Planetenlauf	Notizen
Freitag	1	Verena, Ruth	herrliches	A = Sonnenaufgang U = Sonnenuntergang
Samstag	2	Ingrid, Blonda		
22. Sonntag im Jahreskreis	A 6.47	U 20.03	Tagesl. 13 Std. 16 Min.	
Sonntag	3	Gregor		
Montag	4	Ida	schönes	
Dienstag	5	Roswitha, Lorenz		
Mittwoch	6	Magnus, Beata	und	36
Donnerst.	7	Regina		
Freitag	8	*Mariä Geburt,* Adrian		
Samstag	9	Seraphina		
23. Sonntag im Jahreskreis	A 6.56	U 19.49	Tagesl. 12 Std. 53 Min.	
Sonntag	10	Nikolaus von Tolentino	warmes	
Montag	11	*3. Quatemberw.,* Felix, Regula		
Dienstag	12	*Mariä Namen,* Guido		
Mittwoch	13	Amatus	Wetter,	37
Donnerst.	*14*	*Kreuzerhöhung*	kühl	
Freitag	15	Dolores	und	
Samstag	16	Cyprian, Kornelius	herbstl.	
24. Sonntag im Jahreskreis	A 7.05	U 19.35	Tagesl. 12 Std. 30 Min.	
Sonntag	17	Eidg. Bettag, Hildegard	mit	
Montag	18	Niklaus Wolf v. Rippertschwand	Regen,	
Dienstag	19	Wilhelm, Theodor	darauf	
Mittwoch	20	Imelda		38
Donnerst.	21	Matthäus	wieder	
Freitag	22	Mauritius		
Samstag	23	Thekla Herbstanfang	☉ in ♎ schön	
25. Sonntag im Jahreskreis	A 6.15	U 18.21	Tagesl. 12 Std. 06 Min.	
Sonntag	24	Gerhard		
Montag	25	*Niklaus v. Flüe*	und	Winterzeit
Dienstag	26	Kosmas und Damian		
Mittwoch	27	Vinzenz von Paul	lustig,	39
Donnerst.	28	Wenzel	trüb	
Freitag	29	Michael, Gabriel, Raphael	und	
Samstag	30	Ursus und Viktor	Regen	

Feste in Unterwalden. 3. Kirchweihe in Dallenwil und Stansstad. Kapellweihe in Wiesenberg. Wallfahrt von Beckenried nach Mariä-Rickenbach; 6. Patrozinium in der Allweg-Kapelle. Magnus-Fest in Mariä-Rickenbach; 8. Patrozinium in Siebeneich 10. Kapellweihe in Dorfkapelle Sarnen, im Holz, Stalden, Riedli. Patrozinium in Wiesenberg und Oberrickenbach. Patrozinium Pfarrkriche Wolfenschiessen; 17. Eidgenössischer Bettag. Kapellweihe in Obsee Lungern; 24. Kapellweihe in Siebeneich. Fest der hl. Theresia vom Kinde Jesu in Emmetten. Patrozinium in Büren. Bittgang zur Sakramentswald-Kapelle. Kapellweihe in Obgass; 25. Bruder-Klausen-Fest, Feiertag in Obwalden; 29. Patrozinium im Mösli.

Erstes Viertel	am 2.	um 11.02
Vollmond	am 9.	um 5.35
Letztes Viertel	am 16.	um 23.09
Neumond	am 24.	um 17.54
Obsigend	am 3.	um 10.07
Nidsigend	am 16.	um 22.16
Obsigend	am 30.	um 14.33

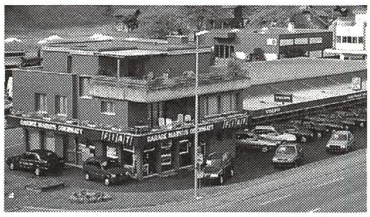

Offizielle Vertretung

FIAT VOLVO

Ihr Partner in allen Autofragen

Wir freuen uns auf Ihren Besuch!

Telefon 041 - 64 33 24

GARAGE MARKUS ODERMATT ENNETBÜRGEN

Stanserstrasse 106

Notizen

Ihr Partner beim Bauen

bruno duss AG

buochs ennetbürgen

Bauunternehmung

Telefon 041 - 64 18 64

Auto-Elektrik
Bosch-Service
NATEL
Ericsson-Service-Zenter
Beratung Service
Funktechnik
Mechanik

Bachmann AG

Spichermatt 17
6370 Stans

Telefon 041 - 61 76 76
Fax 041 - 61 76 73

Hotline ERICSSON

Auto-Elektro-Service
Bosch-Service

Bachmann AG
Spichermatt 17
6370 Stans

WILD?

Wir haben die Rezepte dazu.

Hundertjähriger Kalender:

Oktober: Fängt an mit ungeschlachtem Wetter, hat den 4. Reif, darauf vermischtes Wetter bis auf den 16., da ein schöner Sommertag, den 24. gefroren, darauf wieder schöne Zeit, den 27. gefroren ziemlich hart bis auf den 30.

BÜCHER VON MATT STANS

POSTSTRASSE 1 • 6370 STANS
TEL. 61 11 15 • FAX 61 80 28

BÜCHER VON MATT - IHR PARTNER FÜRS LESEN.

Arzneimittel sind
VERTRAUENSSACHE:

Unsere Devise:
Gute Beratung in Gesundheitsfragen

APOTHEKE ZELGER

DORFPLATZ 4, 6370 STANS, TEL. 041-611119

10	Weinmonat – Oktober		Planetenlauf	Notizen
Sonntag	1	**Remigi, Theresia v. Kinde J.**	☽ ungeschlacht,	A = Sonnenaufgang U = Sonnenuntergang
Montag	2	***Schutzengel,* Blanca**		
Dienstag	3	**Leodegar**		
Mittwoch	4	**Franz von Assisi**	Reif,	40
Donnerst.	5	**Placidus**	darauf	
Freitag	6	**Bruno**		
Samstag	7	***Maria von Rosenkranz***		
27. Sonntag im Jahreskreis	A 6.33	U 17.53	Tagesl. 11 Std. 20 Min.	
Sonntag	8	**Simeon**	☺	
Montag	9	**Günter**	vermischtes	
Dienstag	10	**Samuel**		
Mittwoch	11	**Brun**		41
Donnerst.	12	**Maximilian**		
Freitag	13	**Eduard**		
Samstag	14	**Fortunat**	☾	
28. Sonntag im Jahreskreis	A 6.43	U 17.40	Tagesl. 10 Std. 57 Min.	
Sonntag	15	**Theresia von Avila**	Wetter,	
Montag	16	**Hedwig**	☾ schöner	
Dienstag	17	**Margareta, Alacoque**	Sommertag	
Mittwoch	18	**Lukas**		42
Donnerst.	19	**Paul v. Kreuz, Laura**		
Freitag	20	**Wendelin**		
Samstag	21	**Ursula**		
29. Sonntag im Jahreskreis	A 6.53	U 17.27	Tagesl. 10 Std. 34 Min.	
Sonntag	22	**Kordula**		
Montag	23	**Johannes Kapistran, Oda**	☉ in ♋	
Dienstag	24	**Anton Claret**	gefroren,	
Mittwoch	25	**Crispin**	schöne	43
Donnerst.	26	**Amandus**	Zeit,	
Freitag	27	**Wolfhard**	☾	
Samstag	28	**Simon und Judas**	hart gefroren	
30. Sonntag im Jahreskreis	A 7.03	U 17.16	Tagesl. 10 Std. 13 Min.	
Sonntag	29	**Ermelind**		
Montag	30	**Alfons**	☽	
Dienstag	31	**Wolfgang**		

Feste in Unterwalden. 1. Bruder-Klausen-Fest in Nidwalden. Kirchweihe in Hergiswil und Sachseln. Remigius-Fest in Stans; 2. Schutzengel-Fest; 8. Kirchweihe in Oberrickenbach, Alpnach, Lungern, Giswil, Sachseln. Kapellweihe in Bürglen, Melchtal, Wilen bei Sarnen. Rosenkranzfest in Hergsiwil; 15. Kapellweihe St. Joder, auf dem Flüeli, in Ramersberg und St. Anton Giswil, St. Josef am Stad; 20. Patrozinium in Rammersberg und Bürglen; 22. Patrozinium Pfarrkirche Kerns. Eugenius-Fest in Engelberg. Kirchweihe in Beckenried. Kapellweihe in Waltersberg. Älplerbruderschaft in Wolfenschiessen: 29. Kapellweihe in Wysserlen.

Erstes Viertel	am 1.	um 15.37
Vollmond	am 8.	um 16.51
Letztes Viertel	am 16.	um 17.26
Neumond	am 24.	um 5.35
Erstes Viertel	am 30.	um 22.18
Nidsigend	am 14.	um 5.23
Obsigend	am 27.	um 20.51

Ruedy Polenz AG

Spenglerei · Flachbedachungen · Blitzschutzanlagen

Buochserstrasse 30 · 6375 **Beckenried** · Telefon 041 - 64 55 44

Notizen

KÄSLIN
AUGENOPTIKER STANS

Brillen
Kontaktlinsen
Feldstecher
Barometer

Hundertjähriger Kalender:
November: Gefriert vom Anfang bis auf den 9., nachmittags aber gewöhnlich schön und warm, Vom 9. fängt trüb Wetter an mit Regen und Nebel bis auf den 22., da es wieder gefriert bis auf den 29., nachmittag aber Sonnenschein.

Der Käse- und Milchspezialist

Unsere Eigenprodukte: Pastmilch, offene Milch, Yoghurt, Mager- und Vollmilchquark, Rahm, Bratkäse, Butter, Zieger.

Alles rund ums Zmorge.

Unsere Spezialität: 3jähriger, schön bröckliger und aromatischer Sbrinz.

Annähernd 100 Sorten Hart-, Weich- und Halbhartkäse.

BARMETTLER
MOLKEREI
Schmiedgasse 9, Stans, 041 61 15 77

SKIPARADIES
RINDERBÜEL

WALDI-CHALTHÜTTE
Ommetten

SEAT Garage F. Lussi, Stans
Schmiedgasse 52 vis-à-vis Café Bodärotli Telefon 041 - 61 19 50

11	Wintermonat – November		Planetenlauf	Notizen
Mittwoch	1	Allerheiligen	gefriert	A = Sonnenaufgang U = Sonnenuntergang
Donnerst.	2	*Allerseelen*		
Freitag	3	Ida, Pirmin		44
Samstag	4	Karl Borromäus	nachmittags	
31. Sonntag im Jahreskreis	A 7.14	U 17.05	Tagesl. 9 Std. 51 Min.	
Sonntag	5	Berthilde	schön	
Montag	6	Leonhard		
Dienstag	7	Engelbert, Ernst	und	
Mittwoch	8	Gottfried, Gregor		45
Donnerst.	9	*Weihe der Lateran-Basilika*	warm,	
Freitag	10	Leo der Grosse	fängt	
Samstag	11	Martin		
32. Sonntag im Jahreskreis	A 7.24	U 16.56	Tagesl. 9 Std. 32 Min.	
Sonntag	12	Christian, Kunibert	trüb	
Montag	13	Jakob		
Dienstag	14	Alberich	Wetter	
Mittwoch	15	Albert, Leopold		46
Donnerst.	16	Otmar, Gertrud	an mit	
Freitag	17	Florin		
Samstag	18	Odo	Regen	
33. Sonntag im Jahreskreis	A 7.34	U 16.48	Tagesl. 9 Std. 14 Min.	
Sonntag	19	Elisabeth		
Montag	20	Bernward	und	
Dienstag	21	*U. liebe Frau zu Jerusalem*	Nebel	
Mittwoch	22	Cäcilia	☉ in	47
Donnerst.	23	Klemens, Kolumban	wieder	
Freitag	24	Flora, Johannes v. Kreuz		
Samstag	25	Katharina	gefroren,	
Christkönigsfest	A 7.44	U 16.42	Tagesl. 8 Std. 58 Min.	
Sonntag	26	*Christkönigsfest,* Konrad		
Montag	27	Florentin	nachmittags	
Dienstag	28	Bertha		48
Mittwoch	29	Saturnin	Sonnen-	
Donnerst.	30	Andreas	schein	

Feste in Unterwalden. 2. Allerseelen; 5. Patrozinium auf dem Flüeli; 6. Patrozinium Rohren-Kapelle; 11. Patrozinium in Buochs; 12. Älplerkilbi in Beckenried. Kapellweihe in St. Anton bei Kerns. Kirchweihfest in Ewil. Kirchweihe in Wolfenschiessen und in Buochs; 19. Kirchweihfest in Buochs; 25. Patrozinium St.-Katharina-Kapelle in Sachseln und Wisserlen. Titularfest der St.-Katharina-Bruderschaft in Beckenried und Büren; 26. Konrad-Scheuber-Fest in Wolfenschiessen. Patrozinium im Melchtal.

Vollmond	am 7.	um 8.20
Letztes Viertel	am 15.	um 12.41
Neumond	am 22.	um 16.42
Erstes Viertel	am 29.	um 7.29
Nidsigend	am 10.	um 13.08
Obsigend	am 24.	um 6.12

WASER - LÜFTUNGEN
Hofurlistrasse 6
CH-6373 Ennetbürgen
Telefon 041·64 24 58 Telefax 041·64 71 24
Service und Montagen

Pluspunkte...

- Erfahrung
- Fachpersonal
- Beratung
- Qualität
- Technik
- Preis

VON MATT
DRUCKEREI

Stansstaderstrasse 10
6370 Stans

Telefon 041- 61 11 67
Telefax 041- 61 65 10

Notizen

KÄSLIN
AUGENOPTIKER STANS

Brillen
Kontaktlinsen
Feldstecher
Barometer

Hundertjähriger Kalender:
Dezember: Fängt mit Frost an, bald trüb, Regen und Glatteis, den 10. Schnee, darauf hart gefroren bis auf den 18., da es regnet, aber gleich wieder sehr kalt bis zu Ende.

schuhe
blaettler
stans

sport

Tel. 041 - 61 14 51

GESCHENKE?

Wir haben innert
24 Stunden Zugriff
auf 240'000
lieferbare Bücher.

BÜCHER
VON MATT
STANS

POSTSTRASSE 1 • 6370 STANS
TEL. 61 11 15 • FAX 61 80 28

BÜCHER VON MATT - IHR PARTNER FÜRS LESEN.

Für WEIHNACHTEN

Einen **Geschenkgutschein** aus der

APOTHEKE ZELGER

DORFPLATZ 4, 6370 STANS, TEL. 041-611119

12	Christmonat – Dezember			Planetenlauf	Notizen
Freitag	1	Eligius, Natalia		Frost,	A = Sonnenaufgang U = Sonnenuntergang
Samstag	2	Luzius			
1. Adventssonntag		A 7.53	U 16.38	Tagesl. 8 Std. 45 Min.	
Sonntag	3	Franz Xaver		bald trüb,	
Montag	4	Barbara			
Dienstag	5	Sola		Regen	
Mittwoch	6	Nikolaus			49
Donnerst.	7	Ambrosius, Gerald		☉ ☽ und	
Freitag	8	Mariä unbefl. Empfängnis			
Samstag	9	Delphine		Glatteis,	
2. Adventssonntag		A 8.00	U 16.37	Tagesl. 8 Std. 37 Min.	
Sonntag	10	Imma		Schnee,	
Montag	11	Damasus		hart	
Dienstag	12	Vizelin, Franziska		gefroren,	
Mittwoch	13	Luzia, Ottilia			50
Donnerst.	14	Konrad			
Freitag	15	Christiane		☾	
Samstag	16	Adelheid			
3. Adventssonntag		A 8.06	U 16.38	Tagesl. 8 Std. 32 Min.	
Sonntag	17	Lazarus		hart	
Montag	18	Philipp		gefroren	
Dienstag	19	Konrad		Regen,	
Mittwoch	20	Dominikus		gleich	51
Donnerst.	21	Richard	Winteranfang	☾	
Freitag	22	Jutta		☉ in ♑	
Samstag	23	Viktoria		wieder	
4. Adventssonntag		A 8.10	U 16.41	Tagesl. 8 Std. 31 Min.	
Sonntag	24	Adam und Eva		sehr	
Montag	25	Weihnachten			
Dienstag	26	Stephan		kalt	
Mittwoch	27	Johannes			52
Donnerst.	28	*Unschuldige Kinder*		☽ bis	
Freitag	29	Thomas, Tamara, David			
Samstag	30	Felix		zum	
Sonntag nach Weihnachten		A 8.12	U 16.46	Tagesl. 8 Std. 34 Min.	
Sonntag	31	*Silvester,* Melanie		Ende	

Feste in Unterwalden. 6. Patrozinium in Hergiswil in Engelberg und St. Niklausen; 8. Titularfest der Älplerbruderschaft in Stans und Beckenried. Patrozinium in Stalden. Marianische Kongregation in Beckenried, Dallenwil, Emmetten, Sarnen, Stans. Titularfest der Frauen- und Müttergemeinschaft in Obbürgen; 10. Fest der Niklausianer-Brüder in Stansstad. Patrozinium auf St. Jost in Ennetbürgen.

Vollmond	am 7.	um	2.27
Letztes Viertel	am 15.	um	6.32
Neumond	am 22.	um	3.22
Erstes Viertel	am 28.	um	20.06
Nidsigend	am 7.	um	20.53
Obsigend	am 21.	um	18.16

Kalender für das Jahr 1994

	Januar	Februar	März	April
Montag	3 10 17 24 31	7 14 21 28	7 14 21 28	4 11 18 25
Dienstag	4 11 18 25	1 8 15 22	1 8 15 22 29	5 12 19 26
Mittwoch	5 12 19 26	2 9 16 23	2 9 16 23 30	6 13 20 27
Donnerstag	6 13 20 27	3 10 17 24	3 10 17 24 31	7 14 21 28
Freitag	7 14 21 28	4 11 18 25	4 11 18 25	1 8 15 22 29
Samstag	1 8 15 22 29	5 12 19 26	5 12 19 26	2 9 16 23 30
Sonntag	2 9 16 23 30	6 13 20 27	6 13 20 27	3 10 17 24

	Mai	Juni	Juli	August
Montag	2 9 16 23 30	6 13 20 27	4 11 18 25	1 8 15 22 29
Dienstag	3 10 17 24 31	7 14 21 28	5 12 19 26	2 9 16 23 30
Mittwoch	4 11 18 25	1 8 15 22 29	6 13 20 27	3 10 17 24 31
Donnerstag	5 12 19 26	2 9 16 23 30	7 14 21 28	4 11 18 25
Freitag	6 13 20 27	3 10 17 24	1 8 15 22 29	5 12 19 26
Samstag	7 14 21 28	4 11 18 25	2 9 16 23 30	6 13 20 27
Sonntag	1 8 15 22 29	5 12 19 26	3 10 17 24 31	7 14 21 28

	September	Oktober	November	Dezember
Montag	5 12 19 26	3 10 17 24 31	7 14 21 28	5 12 19 26
Dienstag	6 13 20 27	4 11 18 25	1 8 15 22 29	6 13 20 27
Mittwoch	7 14 21 28	5 12 19 26	2 9 16 23 30	7 14 21 28
Donnerstag	1 8 15 22 29	6 13 20 27	3 10 17 24	1 8 15 22 29
Freitag	2 9 16 23 30	7 14 21 28	4 11 18 25	2 9 16 23 30
Samstag	3 10 17 24	1 8 15 22 29	5 12 19 26	3 10 17 24 31
Sonntag	4 11 18 25	2 9 16 23 30	6 13 20 27	4 11 18 25

Neujahr: 1. Januar; Heilige Drei Könige: 6. Januar; Karfreitag: 1. April; Ostern: 3./4. April; Maifeiertag: 1. Mai; Christi Himmelfahrt: 12. Mai; Pfingsten: 22./23. Mai; Fronleichnam: 2. Juni; Mariä Himmelfahrt: 15. August; Eidg. Bettag: 18. September; Allerheiligen: 1. November; Weihnachten: 25./26. Dezember

Kalender für das Jahr 1996

	Januar	Februar	März	April
Montag	1 8 15 22 29	5 12 19 26	4 11 18 25	1 8 15 22 29
Dienstag	2 9 16 23 30	6 13 20 27	5 12 19 26	2 9 16 23 30
Mittwoch	3 10 17 24 31	7 14 21 28	6 13 20 27	3 10 17 24
Donnerstag	4 11 18 25	1 8 15 22 29	7 14 21 28	4 11 18 25
Freitag	5 12 19 26	2 9 16 23	1 8 15 22 29	5 12 19 26
Samstag	6 13 20 27	3 10 17 24	2 9 16 23 30	6 13 20 27
Sonntag	7 14 21 28	4 11 18 25	3 10 17 24 31	7 14 21 28

	Mai	Juni	Juli	August
Montag	6 13 20 27	3 10 17 24	1 8 15 22 29	5 12 19 26
Dienstag	7 14 21 28	4 11 18 25	2 9 16 23 30	6 13 20 27
Mittwoch	1 8 15 22 29	5 12 19 26	3 10 17 24 31	7 14 21 28
Donnerstag	2 9 16 23 30	6 13 20 27	4 11 18 25	1 8 15 22 29
Freitag	3 10 17 24 31	7 14 21 28	5 12 19 26	2 9 16 23 30
Samstag	4 11 18 25	1 8 15 22 29	6 13 20 27	3 10 17 24 31
Sonntag	5 12 19 26	2 9 16 23 30	7 14 21 28	4 11 18 25

	September	Oktober	November	Dezember
Montag	2 9 16 23 30	7 14 21 28	4 11 18 25	2 9 16 23 30
Dienstag	3 10 17 24	1 8 15 22 29	5 12 19 26	3 10 17 24 31
Mittwoch	4 11 18 25	2 9 16 23 30	6 13 20 27	4 11 18 25
Donnerstag	5 12 19 26	3 10 17 24 31	7 14 21 28	5 12 19 26
Freitag	6 13 20 27	4 11 18 25	1 8 15 22 29	6 13 20 27
Samstag	7 14 21 28	5 12 19 26	2 9 16 23 30	7 14 21 28
Sonntag	1 8 15 22 29	6 13 20 27	3 10 17 24	1 8 15 22 29

Neujahr: 1. Januar; Heilige Drei Könige: 6. Januar; Karfreitag: 5. April; Ostern: 7./8. April; Maifeiertag: 1. Mai; Christi Himmelfahrt: 16. Mai; Pfingsten: 26./27. Mai; Fronleichnam: 6. Juni; Mariä Himmelfahrt: 15. August; Eidg. Bettag: 15. September; Allerheiligen: 1. November; Weihnachten: 25./26. Dezember