Objekttyp: **FrontMatter**

Zeitschrift: **Nidwaldner Kalender**

Band (Jahr): **138 (1997)**

PDF erstellt am: **23.05.2024**

Nutzungsbedingungen

Die ETH-Bibliothek ist Anbieterin der digitalisierten Zeitschriften. Sie besitzt keine Urheberrechte an den Inhalten der Zeitschriften. Die Rechte liegen in der Regel bei den Herausgebern.
Die auf der Plattform e-periodica veröffentlichten Dokumente stehen für nicht-kommerzielle Zwecke in Lehre und Forschung sowie für die private Nutzung frei zur Verfügung. Einzelne Dateien oder Ausdrucke aus diesem Angebot können zusammen mit diesen Nutzungsbedingungen und den korrekten Herkunftsbezeichnungen weitergegeben werden.
Das Veröffentlichen von Bildern in Print- und Online-Publikationen ist nur mit vorheriger Genehmigung der Rechteinhaber erlaubt. Die systematische Speicherung von Teilen des elektronischen Angebots auf anderen Servern bedarf ebenfalls des schriftlichen Einverständnisses der Rechteinhaber.

Haftungsausschluss

Alle Angaben erfolgen ohne Gewähr für Vollständigkeit oder Richtigkeit. Es wird keine Haftung übernommen für Schäden durch die Verwendung von Informationen aus diesem Online-Angebot oder durch das Fehlen von Informationen. Dies gilt auch für Inhalte Dritter, die über dieses Angebot zugänglich sind.

Ein Dienst der *ETH-Bibliothek*
ETH Zürich, Rämistrasse 101, 8092 Zürich, Schweiz, www.library.ethz.ch

http://www.e-periodica.ch

Nidwaldner Kalender.

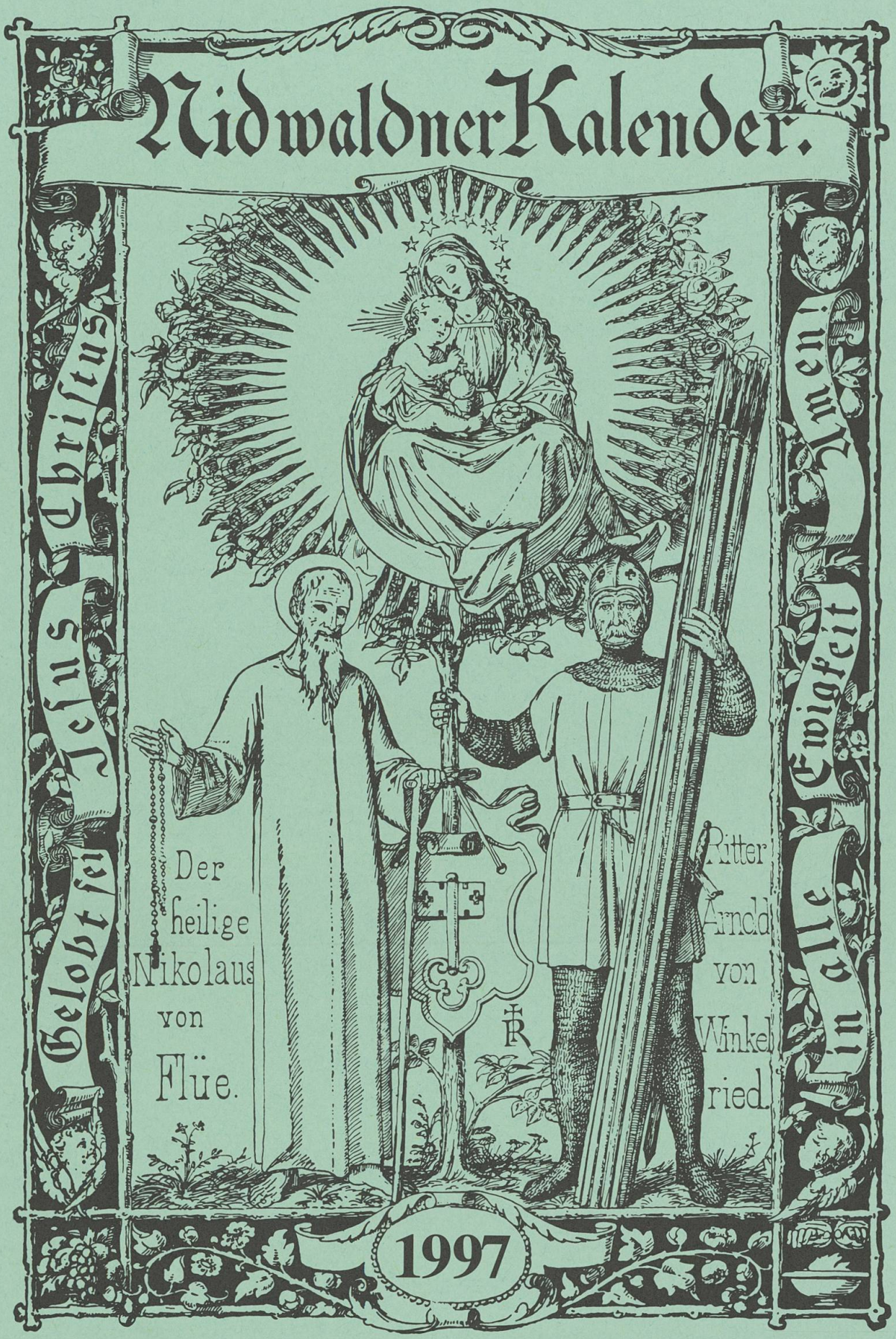

Preis Fr. 13.–

besser hören

Unverbindliche Hörberatung

mit einem technisch perfekt eingerichteten Hörprüfstudio

- kostenloser Hörtest
- Hörgerätakustiker mit Eidg. Fachausweis
- Hörgeräte aller führenden Weltmarken
- Vertragslieferant der Eidg. Invalidenversicherung und Militärversicherung
- Lieferant der Suva
- enge Zusammenarbeit mit Spezialärzten

Mitglied des
Informationszentrums
für gutes Hören

HÖRHILFE

Walter Blättler
Obergrundstrasse 48
6003 Luzern
Telefon 041 - 240 47 47
Fax 041 - 240 46 46

Ihr Partner
für Ihre Sicherheit

NIDWALDNER
SACH-
VERSICHERUNG

NSV

DORFPLATZ 6
6370 STANS
TEL. 041 - 618 50 50

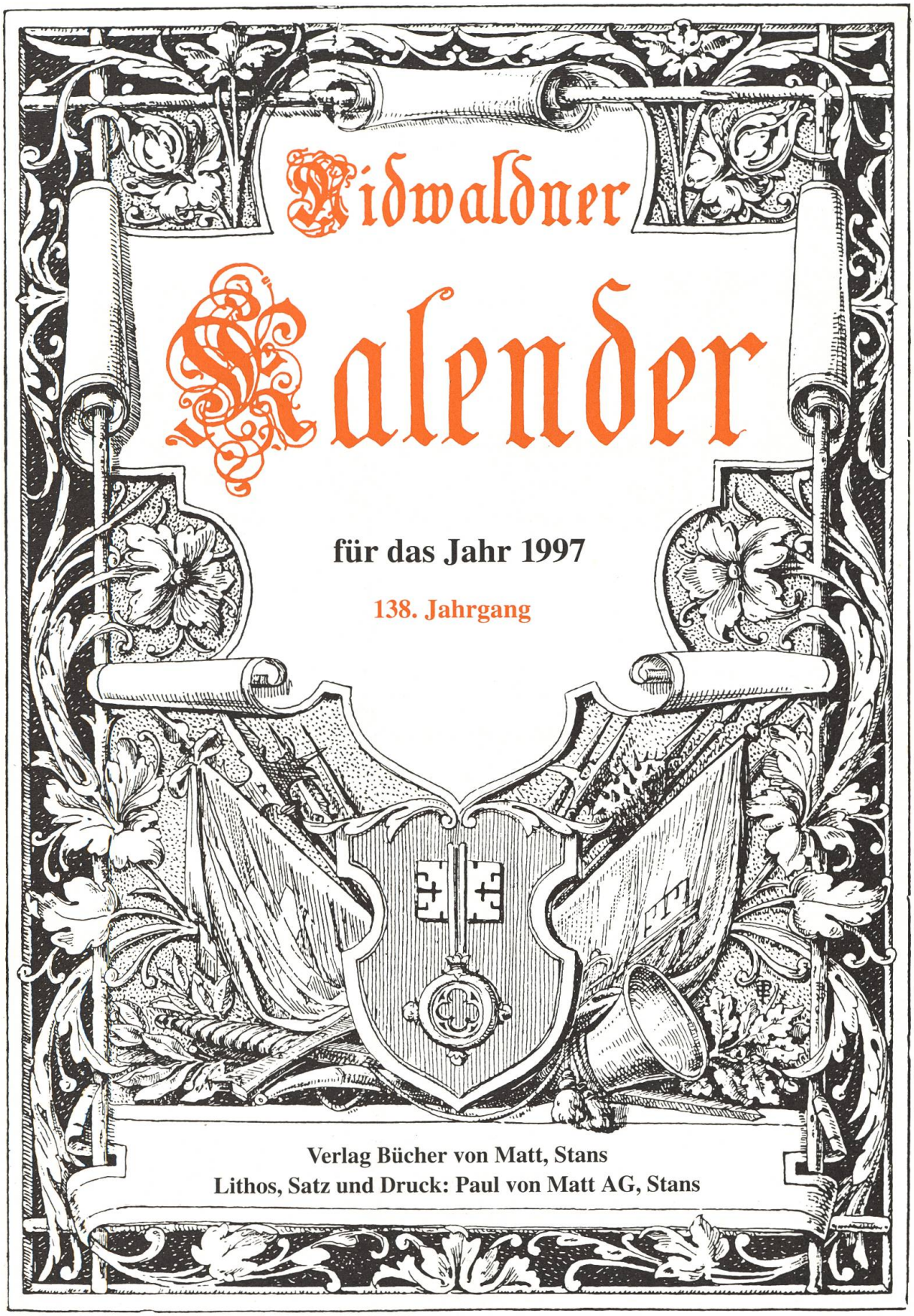

Nidwaldner Kalender

für das Jahr 1997

138. Jahrgang

Verlag Bücher von Matt, Stans
Lithos, Satz und Druck: Paul von Matt AG, Stans

APOTHEKE ZELGER

DORFPLATZ 4 · 6370 STANS · TELEFON 041 - 610 11 19

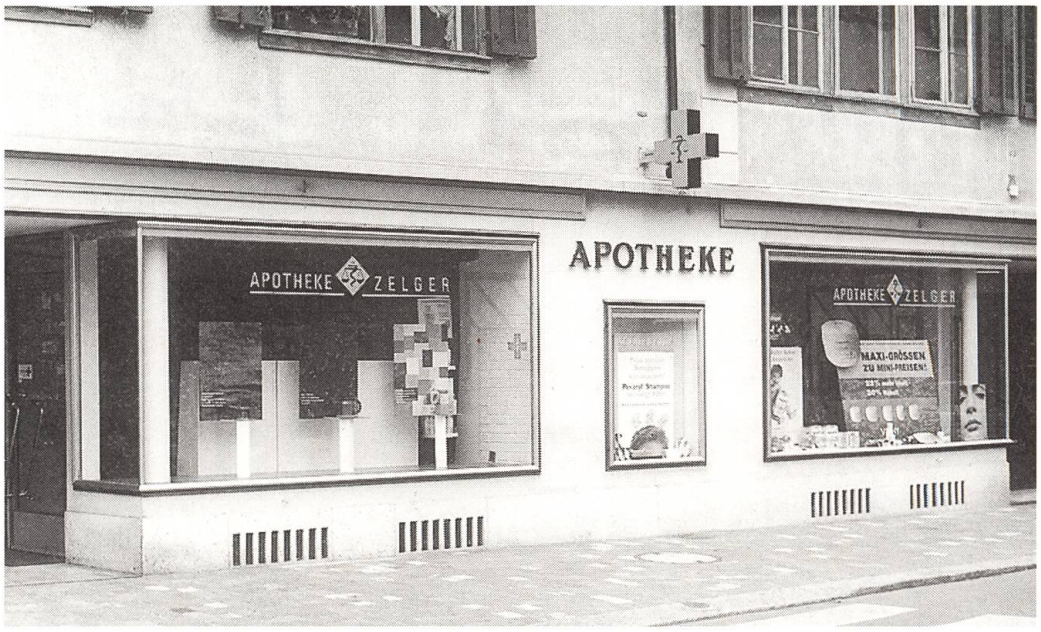

Schwedentropfen

nach Originalrezept. Ein reines Pflanzenpräparat.
Jahrzehntelange Erfahrungen beweisen die Wirksamkeit.
Flaschen zu 1 Liter und 1/2 Liter.

Nerventropfen

Beruhigungsmittel gegen Nervosität und Schlaflosigkeit.
Fläschchen zu 30 ml und 100 ml.

Glutavital

Gehirn- und Nervennahrung zur Anregung des geistigen Leistungsvermögens und zur Kräftigung der Nerven. Für Jugendliche und Erwachsene geeignet bei Gedächtnis- und Konzentrationsschwäche im Beruf und zur Vorbereitung auf Prüfungen. Diese Dragées enthalten Lecithin, Glutamin und Mineralstoffe.

Knoblauchpillen

Bei Vergesslichkeit, besonders wirksam zur Vorbeugung von Arteriosklerose. Knoblauch kombiniert mit Weissdorn, Hopfen und Rutin.

Wir sind das ganze Jahr für Sie da.
Unsere Öffnungszeiten:
Montag-Freitag 07.45-12.00/13.30-18.30 Uhr, Samstag bis 16.00 Uhr

elfy

Schöne Reisen zu Originalpreisen

für

Sonnenanbeter
Wanderer
Sportler
Kreuzfahrer
Städtebummler

Verlangen Sie unverbindlich unsere Prospekte.

Wir vermitteln sämtliche Reisen von Kuoni, Danzas, Hotelplan, Esco, Kündig, Imbach, Baumeler usw.

elfy

Ihr
ELFY-REISEN AG, Bahnhofstrsse 2, 6370 Stans
Telefon 041 - 610 61 71

In Ihrer Nähe!

Das grösste Einrichtungshaus

der Innerschweiz!

möbel-center

altdorf

Attinghauserstrasse 49/51 • 6460 Altdorf
Tel. 041 - 870 05 05 • Eigene Möbelschreinerei • Mittwoch offen bis 21.00 Uhr

NEUE VORSTELLUNGEN.

NEUE NIDWALDNER ZEITUNG

Lesen Sie weiter.