Objekttyp: **BackMatter**

Zeitschrift: **Nidwaldner Kalender**

Band (Jahr): **150 (2009)**

PDF erstellt am: **22.05.2024**

Nutzungsbedingungen

Die ETH-Bibliothek ist Anbieterin der digitalisierten Zeitschriften. Sie besitzt keine Urheberrechte an den Inhalten der Zeitschriften. Die Rechte liegen in der Regel bei den Herausgebern.
Die auf der Plattform e-periodica veröffentlichten Dokumente stehen für nicht-kommerzielle Zwecke in Lehre und Forschung sowie für die private Nutzung frei zur Verfügung. Einzelne Dateien oder Ausdrucke aus diesem Angebot können zusammen mit diesen Nutzungsbedingungen und den korrekten Herkunftsbezeichnungen weitergegeben werden.
Das Veröffentlichen von Bildern in Print- und Online-Publikationen ist nur mit vorheriger Genehmigung der Rechteinhaber erlaubt. Die systematische Speicherung von Teilen des elektronischen Angebots auf anderen Servern bedarf ebenfalls des schriftlichen Einverständnisses der Rechteinhaber.

Haftungsausschluss

Alle Angaben erfolgen ohne Gewähr für Vollständigkeit oder Richtigkeit. Es wird keine Haftung übernommen für Schäden durch die Verwendung von Informationen aus diesem Online-Angebot oder durch das Fehlen von Informationen. Dies gilt auch für Inhalte Dritter, die über dieses Angebot zugänglich sind.

Ein Dienst der *ETH-Bibliothek*
ETH Zürich, Rämistrasse 101, 8092 Zürich, Schweiz, www.library.ethz.ch

http://www.e-periodica.ch

Zeitrechnung auf das Schaltjahr 1860.

Das Jahr 1860 nach Christi Geburt ist das:

5844 Jahr nach Erschaffung der Welt.
4188 „ nach der allgemeinen Sündfluth.
2614 „ nach Erbauung der Stadt Rom.
3989 „ nach angebl. Erbauung der Stadt Solothurn.
3845 „ nach angebl. Erbauung der Stadt Zürich.
1790 „ nach der Zerstörung Jerusalems.
1536 „ nach Einführung des Christenthums im römischen Reiche durch Kaiser Konstantin.

Vom Anfange der Königreiche.

Schweden	1000	Portugal	672
Spanien	1441	Preußen	164
England	1033	Neapel u. Sizilien	115
Dänemark	1000	Sardinien	141
Frankreich	1364	Baiern	54
Ungarn	860	Würtemberg	54
Böhmen	701	Belgien	28

Vom Anfang des deutschen Kaiserreichs 1059
„ „ der russischen Regierung 996
„ „ der türkischen Regierung 560
Seit Erfindung der Brillengläser 559
„ „ des Schießpulvers 505
„ „ der Schießbüchsen 480
„ „ der Buchdruckerkunst 420
„ „ des Papiermachens 390
„ Entdeckung von Amerika 368
„ Entdeckung von Japan 317
„ Einführung d. Gregorian. Kalenders 278
„ der Unabhängigkeit der amerikanischen Freistaaten 84
„ Erwählung Sr. päpstl. Heiligkeit Pius IX. 14

Zeitrechnung der schweiz. Freiheit.

Seit dem Schwur der ersten Eidgenossen im Grütli und des Wilhelm Tell 553
„ dem ewigen Bund der drei Waldstätte 545
„ der Schlacht bei Morgarten 545
„ der Aufnahme Luzerns in den ewigen Bund 528
„ der Schlacht bei Laupen 521
„ der Schlacht bei Sempach 474
„ der Schlacht bei Näfels 472
„ d. Entstehen d. 8 alt. Orte d. Eidgen. 508
„ den Tagen des sel. Bruder Klaus 379
„ dem Entstehen der 13 Orte d. Eidgen. 347
„ der Unabhängigkeit der Schweiz vom deutschen Reiche 212
„ dem Entstehen der neuen Eidgenossenschaft in 22 Kantone 45

Der herrschende Jahrsregent ist der Saturn ♄

Goldene Zahl 18.
Sonnen-Zirkel 21.
Römer-Zinszahl 3.

Ist ein Schaltjahr von 366 Tagen.

Verzeichniß

der Fest- und Feiertage, an welchen die gewöhnlichen Wochenmärkte, wenn solche auf den Dienstag fallen, in der Stadt Luzern nicht gehalten werden, als:

Neujahr,
Heil. drei Könige,
Mariä Lichtmeß,
Mariä Verkündigung,
Hl. Peter und Paul,
Mariä Himmelfahrt,
Mariä Geburt,
Heil. Leodegar,
Aller Heiligen,
Mariä Empfängniß,
Heil. Christtag,
Prozessions-Tag über die Musegg.

Epakten oder Mondszeiger	VII.
Die Sonntagsbuchstaben	A. u. G.
Das Julianische Neujahr	13. Januar.
Von Weihnachten 1859 bis Hr. Faßnacht 1860	8. Wochen 0 Tag.
Erste Fronfasten	29. Februar.
Zweite „	30. Mai.
Dritte „	19. Herbstmonat.
Vierte „	19. Christmonat.

Aus dem «Nidwaldner Kalender» 1860.

1.	Jänner.	Aspekten.	Jahrmärkte.
1. Sonntag	Beschneidung Christi. Luk. 2. 1 Neuj. Besch. Chr. 11	Tagesl. 8 St. 29 M. 11 u. v. kalt	2. Kestenholz bei B., Sempach. 6. Zofingen, Unterseen. 7. St. Claude, Visp. 9. Albeuf, Sursee, Stühlingen, Mömpelgard, Freiburg im Uechtl. 10. Roveredo, Aeschi, Romont, Solothurn, Schaffhausen, Mayenfeld Kt. Graub. 11. Appenzell, Kuonau. 13. Erlenbach. 16. Grenchen, Maßmünster, Pruntrut, Neubreisach, Aarburg. 17. Bern grß. Vm., Ilanz, Brig. 18. Bauma Jahrm. 19. Tiefenkasten. 20. Kulm. 23. Mellingen. 24. Utznach, Vivis. 25. St. Claude, Meyenberg Jahr- u. Viehm., Unterseen, 26. Altdorf, Uster, Winterthur, Willisau Vm. 30. Schwyz, Olten. 31. Zug Jahr- u. Viehm. Baden, Ettiswyl, Iferten.
Montag	2 Makarius v. A. 23	□ ♃ wind	
Dienstag	3 Genovefa J. 6	□ ♀ be-	
Mittw.	4 Titus B. 19	☌ ♂, □ ♄ wölkt	
Donstag	5 Telesphorus P. 2	un-	
Freitag	6 Hl. 3 Kön. Epiph. 16	☌ ☿ freund-	
Samstag	7 Luzian Pr. 0	lich	
2. Sonntag	Jesus 12 Jahre alt. Luk. 2. 8 A 1. Severin. B. 15	Tagesl. 8 St. 37 M. 4 u. n., ♀ △ ♄ ☌ ♃	
Montag	9 Julianus M. 0	heiter	
Dienstag	10 Paul 1. Eins. 15	☾ Per., ☾ ☊, ☌ ♀, □	
Mittw.	11 Hyginus P. 0	♃ ☌ ☉ ☌ ♄ (♂	
Donstag	12 Satyrus M. 15	♀ in ♌ sonnig	
Freitag	13 Hilar. 2or. Tg. 29	Rechtsaufgang. □ ☿	
Samstag	14 Felix Priester 13	♀ □ ♂, ♂ △ ♃ □ ♃	
3. Sonntag	Hochzeit zu Cana. Johann 2. 15 2. N. Jes. Kapellw. b. St. Anton, Ennetbürgen.	Tagesl. 8 St. 49 M. 8 u. v. bewölkt	
☉	Aufg. 7 Uhr 44 Min.	Nidrg. 4 U. 35 M.	
Montag	16 Marzellus 10	♊ ♉ wind	
Dienstag	17 Anton A. Feiertag am Ennetbürgen. 24	□ ♀, ☌ ♂, □ ♄	
Mittw.	18 Petri Sthlf. z. R. 6	♀ ☌ ♄ stür-	
Donstag	19 Kanutus K. 19	☾ misch	
Freitag	20 Fabian, Sebast. 1	☉ in ♒ trüb	
Samstag	21 Agnes, Meinr. 14	♂ □ ♄ ☌ ☿, ☌ ♃	
4. Sonntag	Des Hauptmanns Knecht. Matth. 8. 22 A 3. Fest des hl. Anton.	Tagesl. 9 St. 4 M. ♀ in ♓ düster	
Montag	23 Emerentia 8	1 u. v., ☾ ☊, uns. ☉=	
Dienstag	24 Timotheus B. 20	☌ ♄ finstern.	
Mittw.	25 Pauli Bekehr. 1	☾ Apog., ☿ ☌ ♃ ☌ ♀	
Donstag	26 Nothburga, Pol. 13	⊕ fro-	
Freitag	27 Chrysostomus 25	stig	
Samstag	28 Carolus Magn. 7	kalt	
5. Sonntag	V. ungestümen Meer. Matth. 8. 29 A 4. Franz Sales 19	Tagsl. 9 St. 22 M. □ ♃ kalt	
Montag	30 Martina J. 1	□ ☿ schnee-	
Dienstag	31 Petrus Nolas 14	6 u. v., ♂ i. ♓ fall	

Aarau hält alle Samstage Wochenmarkt.
Altdorf alle Donstage.
Altstätten alle Donstage.
Appenzell alle Mittwoch Wochenmarkt; fällt Feiertag, so wird er Freitag darauf gehalten; von diesen Märkten sind die in den Monaten besonders angegebenen zugleich Viehmärkte.
Basel hält alle Freitage Wochenmarkt.
Bauma an der Thöß hält den 3. Mittwoch jeden Monats Markt.
Bern am 1. Dienstag jeden Monats Viehmarkt.

☞ Wir ersuchen die Gemeindsvorsteher höflich, von allfälliger Veränderung der Jahr- und Viehmärkte in ihren Gemeinden uns stets Kenntniß zu geben.

Erstes Viertel den 1. Vorm. 11 Uhr 21 Min. macht windig und rauh. — Vollmond den 8. Nachm. 3 Uhr 56 Min. bewirkt heitern Himmel. — Letztes Viertel den 15. Vorm. 7 Uhr 31 M. wird trüb und stürmisch. — Neumond den 23. Vorm. 0 Uhr. 50 Min. verursacht eine unsichtbare Sonnenfinsterniß und Kälte. — Erstes Viertel den 31. Vorm. 5 Uhr 44 Min. erzeugt Wind und Schneegestöber.

Impressum — **Nidwaldner Kalender 150. Jahrgang 2009**

Herausgeber	Verlag Nidwaldner Kalender, Tellenmattstrasse 1, Postfach, 6371 Stans
Redaktion	Verlag Nidwaldner Kalender
Chefredaktor	Christian Hug
Redaktoren	Christian Schweizer, Albert Wettstein, Heinz Odermatt, Martin von Matt
Korrektur	Heinz Odermatt
Inserate	Verlag Bücher von Matt, Stans, 041 619 77 77
	Herbert von Büren, Stans; Adrian Näpflin, Dallenwil
Gestaltung/Druckvorstufe	Ristretto Kommunikation ASW, Stans
Druck	Odermatt Druck AG, Dallenwil
Fotonachweis	© für sämtliche Bilder beim Verlag Nidwaldner Kalender
	© Christian Perret, Urs Flüeler, Josef Niederberger, Markus Baggenstos, Elsbeth Flüeler, Mario Kunz, Urs Vokinger, Silvan Bucher, Louis Brem, NLZ, Anna Weise
Zeichnungen	© Rochus Lussi, Oliver Fuchs
Preis	Nidwaldner Kalender inkl. Beilage Motorfahrzeugverzeichnis Fr. 23.–
	Nidwaldner Kalender ohne Beilage Motorfahrzeugverzeichnis Fr. 17.–

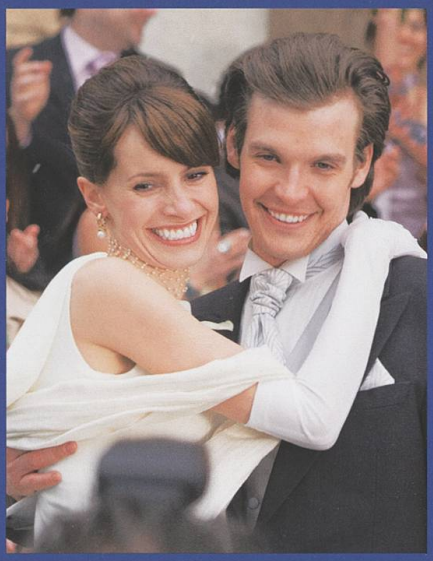

Verantwortung und Vorsorge.

In gewissen Momenten verändert sich so manches – überprüfen Sie, ob auch Ihre Lebensversicherung danach noch Ihren Bedürfnissen entspricht. Wenn Sie langfristig auf individuelle, persönliche Vorsorge setzen wollen, erhalten Sie bei uns passende Lösungen. Damit für Sie und Ihre Liebsten gesorgt ist, wenn's darauf ankommt.

Wir freuen uns auf Sie.

Generalagentur Hans von Holzen
Rieden 1
6370 Stans
Tel. 041 619 20 19
Fax 041 619 20 10
www.allianz-suisse.ch/hans.vonholzen

Allianz Suisse

Seit 1889 ist Holzbau Kayser dem natürlichen Rohstoff Holz verpflichtet. Das Unternehmen ist kontinuierlich gewachsen, von der ersten Sägerei im Kanton Nidwalden bis hin zur modernen und innovativen Holzbaufirma mit den zwei Bereichen Holzbau und Paletten.

Für die Zukunft sind wir bestens gerüstet... und freuen uns auf unsere 150-Jahr-Jubiläumsanzeige im Nidwaldner Kalender 2039!

Alles Weitere über uns unter: www.kayser.ch

KAYSER
HOLZBAU PALETTEN

Holzbau Kayser AG / www.kayser.ch / Gerenmüli 16 / 6370 Stans-Oberdorf / Tel 041 618 31 80 / Fax 041 610 28 17
holzbau@kayser.ch / paletten@kayser.ch