Objekttyp: **FrontMatter**

Zeitschrift: **Rapport annuel / Association nationale pour le développement du tourisme**

Band (Jahr): **8 (1925)**

PDF erstellt am: **26.05.2024**

Nutzungsbedingungen

Die ETH-Bibliothek ist Anbieterin der digitalisierten Zeitschriften. Sie besitzt keine Urheberrechte an den Inhalten der Zeitschriften. Die Rechte liegen in der Regel bei den Herausgebern.
Die auf der Plattform e-periodica veröffentlichten Dokumente stehen für nicht-kommerzielle Zwecke in Lehre und Forschung sowie für die private Nutzung frei zur Verfügung. Einzelne Dateien oder Ausdrucke aus diesem Angebot können zusammen mit diesen Nutzungsbedingungen und den korrekten Herkunftsbezeichnungen weitergegeben werden.
Das Veröffentlichen von Bildern in Print- und Online-Publikationen ist nur mit vorheriger Genehmigung der Rechteinhaber erlaubt. Die systematische Speicherung von Teilen des elektronischen Angebots auf anderen Servern bedarf ebenfalls des schriftlichen Einverständnisses der Rechteinhaber.

Haftungsausschluss

Alle Angaben erfolgen ohne Gewähr für Vollständigkeit oder Richtigkeit. Es wird keine Haftung übernommen für Schäden durch die Verwendung von Informationen aus diesem Online-Angebot oder durch das Fehlen von Informationen. Dies gilt auch für Inhalte Dritter, die über dieses Angebot zugänglich sind.

Ein Dienst der *ETH-Bibliothek*
ETH Zürich, Rämistrasse 101, 8092 Zürich, Schweiz, www.library.ethz.ch

http://www.e-periodica.ch

Association nationale
pour le développement du tourisme

Huitième Rapport Annuel

comprenant la période
du 1er janvier au 31 décembre 1925

LAUSANNE
IMPRIMERIE G. VANEY-BURNIER S. A.
1926

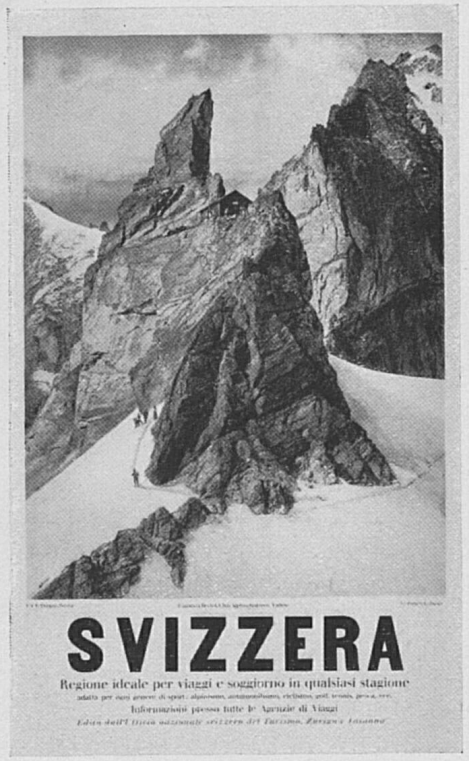
SVIZZERA
Regione ideale per viaggi e soggiorno in qualsiasi stagione
Informazioni presso tutte le Agenzie di Viaggi

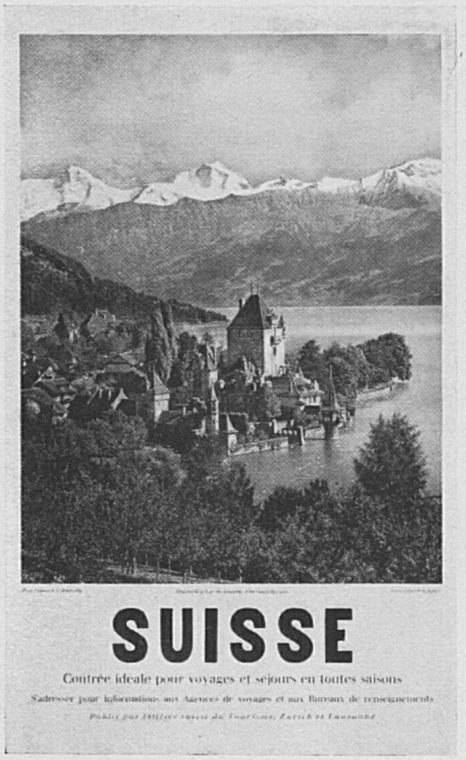
SUISSE
Contrée idéale pour voyages et séjours en toutes saisons
S'adresser pour informations aux Agences de voyages et aux Bureaux de renseignements

Axenstrasse - Lac des Quatre Cantons
SUISSE
Contrée idéale pour voyages et séjours en toutes saisons
S'adresser pour informations aux bureaux de renseignements et aux agences de voyages

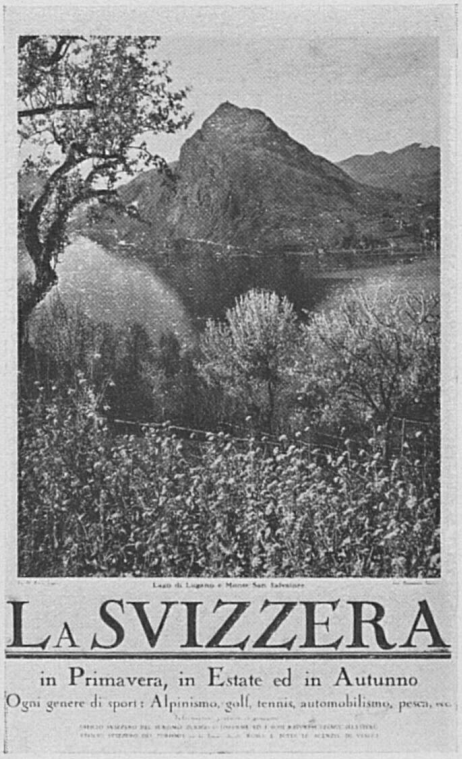
Lago di Lugano e Monte San Salvatore
LA SVIZZERA
in Primavera, in Estate ed in Autunno
Ogni genere di sport: Alpinismo, golf, tennis, automobilismo, pesca, ecc.

SWITZERLAND
Ideal country for travel and stay
Published by the Swiss Tourist Office, Zurich and Lausanne

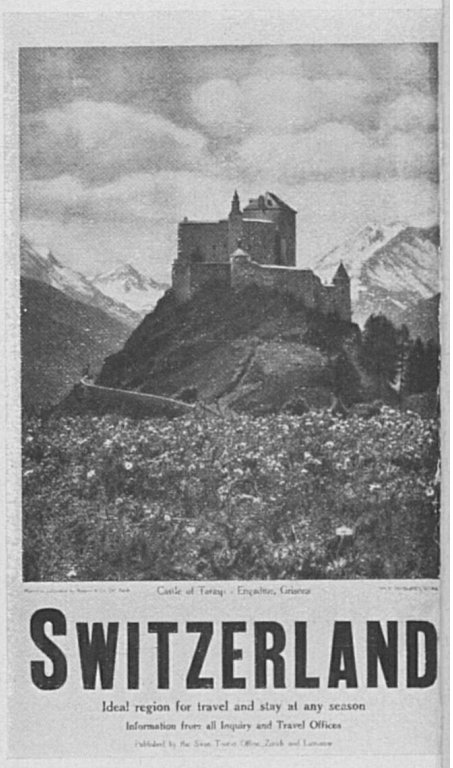
Castle of Tarasp - Engadine, Grisons
SWITZERLAND
Ideal region for travel and stay at any season
Information from all Inquiry and Travel Offices
Published by the Swiss Tourist Office, Zurich and Lausanne

Association nationale
pour le développement du tourisme

Huitième Rapport Annuel

comprenant la période
du 1er janvier au 31 décembre 1925

LAUSANNE
IMPRIMERIE G. VANEY-BURNIER S. A.
1926