Collaboration avec autorités, commissions suisses et organisations internationales

Objekttyp: **Group**

Zeitschrift: **Rapport annuel / Office national suisse du tourisme**

Band (Jahr): **48 (1988)**

PDF erstellt am: **26.05.2024**

Nutzungsbedingungen

Die ETH-Bibliothek ist Anbieterin der digitalisierten Zeitschriften. Sie besitzt keine Urheberrechte an den Inhalten der Zeitschriften. Die Rechte liegen in der Regel bei den Herausgebern.
Die auf der Plattform e-periodica veröffentlichten Dokumente stehen für nicht-kommerzielle Zwecke in Lehre und Forschung sowie für die private Nutzung frei zur Verfügung. Einzelne Dateien oder Ausdrucke aus diesem Angebot können zusammen mit diesen Nutzungsbedingungen und den korrekten Herkunftsbezeichnungen weitergegeben werden.
Das Veröffentlichen von Bildern in Print- und Online-Publikationen ist nur mit vorheriger Genehmigung der Rechteinhaber erlaubt. Die systematische Speicherung von Teilen des elektronischen Angebots auf anderen Servern bedarf ebenfalls des schriftlichen Einverständnisses der Rechteinhaber.

Haftungsausschluss

Alle Angaben erfolgen ohne Gewähr für Vollständigkeit oder Richtigkeit. Es wird keine Haftung übernommen für Schäden durch die Verwendung von Informationen aus diesem Online-Angebot oder durch das Fehlen von Informationen. Dies gilt auch für Inhalte Dritter, die über dieses Angebot zugänglich sind.

Ein Dienst der *ETH-Bibliothek*
ETH Zürich, Rämistrasse 101, 8092 Zürich, Schweiz, www.library.ethz.ch

http://www.e-periodica.ch

Collaboration avec autorités, commissions suisses et organisations internationales

Autorités et commissions suisses

Département fédéral des affaires étrangères (DFAE)

Comme chaque année, un groupe de futurs diplomates et deux groupes de stagiaires de chancellerie ont visité le siège. Pour mieux informer les ambassades et consulats suisses des activités de l'ONST et permettre ainsi une collaboration plus étroite, nous leur avons distribué pour la première fois les rapports les plus importants de l'ONST en complément de la circulaire annuelle relative aux commandes des publications ONST. Lors du traditionnel séminaire de promotion des exportations de l'Office fédéral des affaires économiques extérieures et du DFAE, nous avons parlé des questions d'actualité qui se posent à la Suisse, pays de vacances; nous avons aussi présenté aux participants le thème de l'année «Eté à la montagne» en l'illustrant par une randonnée sur la rampe sud du Lötschberg.

Commission de coordination pour la présence de la Suisse à l'étranger (COCO)

Nous avons participé activement aux diverses instances et notamment à la réunion de deux jours à Locarno. En plus de l'édition du prospectus pour écoliers en plusieurs langues (dépliant-poster), nous sommes toujours également responsables de l'acquisition du matériel audiovisuel pour la COCO.

Organisations internationales

Organisation mondiale du tourisme (OMT)

L'année sous revue a été marquée par une restructuration interne et les longs préparatifs d'une conférence internationale sur la libre circulation des touristes entre les états. A ce sujet et pour d'autres problèmes de l'OMT, l'ONST est en contact permanent avec l'Office fédéral concerné, le service du tourisme à l'OFIAMT.

Organisation de coopération et de développement économiques (OCDE)

La présentation spéciale de la Suisse a remporté un vif succès à la séance du Comité du tourisme en février. Comme d'habitude, l'une des tâches les plus importantes a été la préparation et l'adoption du rapport très documenté de l'OCDE «Politique du tourisme et tourisme international». Une étude approfondie sur la situation du marché du travail dans l'hôtellerie des pays-membres (Europe occidentale, Amérique du Nord, Japon, Australie, Nouvelle-Zélande) est venue compléter les données statistiques habituelles (fréquences, marchés d'origine, recettes et dépenses de devises).

Commission européenne de tourisme (CET)

Les membres de la CET se sont réunis, sous la présidence de notre directeur, du 25 au 28 mai à Oslo pour l'assemblée générale, où l'on a célébré le 40e anniversaire, et du 6 au 7 octobre à Dublin. Conformément au tournus, notre directeur a quitté la présidence après un mandat de deux ans; le nouveau président a été élu en la personne de M. Antonios Andronicou, directeur général de la Cyprus Tourism Organisation.

Communauté de propagande des pays alpins

L'assemblée annuelle de la Communauté de propagande des pays alpins s'est déroulée le 8 octobre à Dublin sous la présidence de notre directeur. Les délégations participantes d'Allemagne fédérale, d'Italie, d'Autriche, de Suisse et de Yougoslavie ont élaboré un projet de stratégie promotionnelle plus proche des clients et des marchés; elle doit être appliquée en 1990 en Amérique du Nord et prévoit en particulier une collaboration avec des organisateurs de voyages et des compagnies d'aviation.
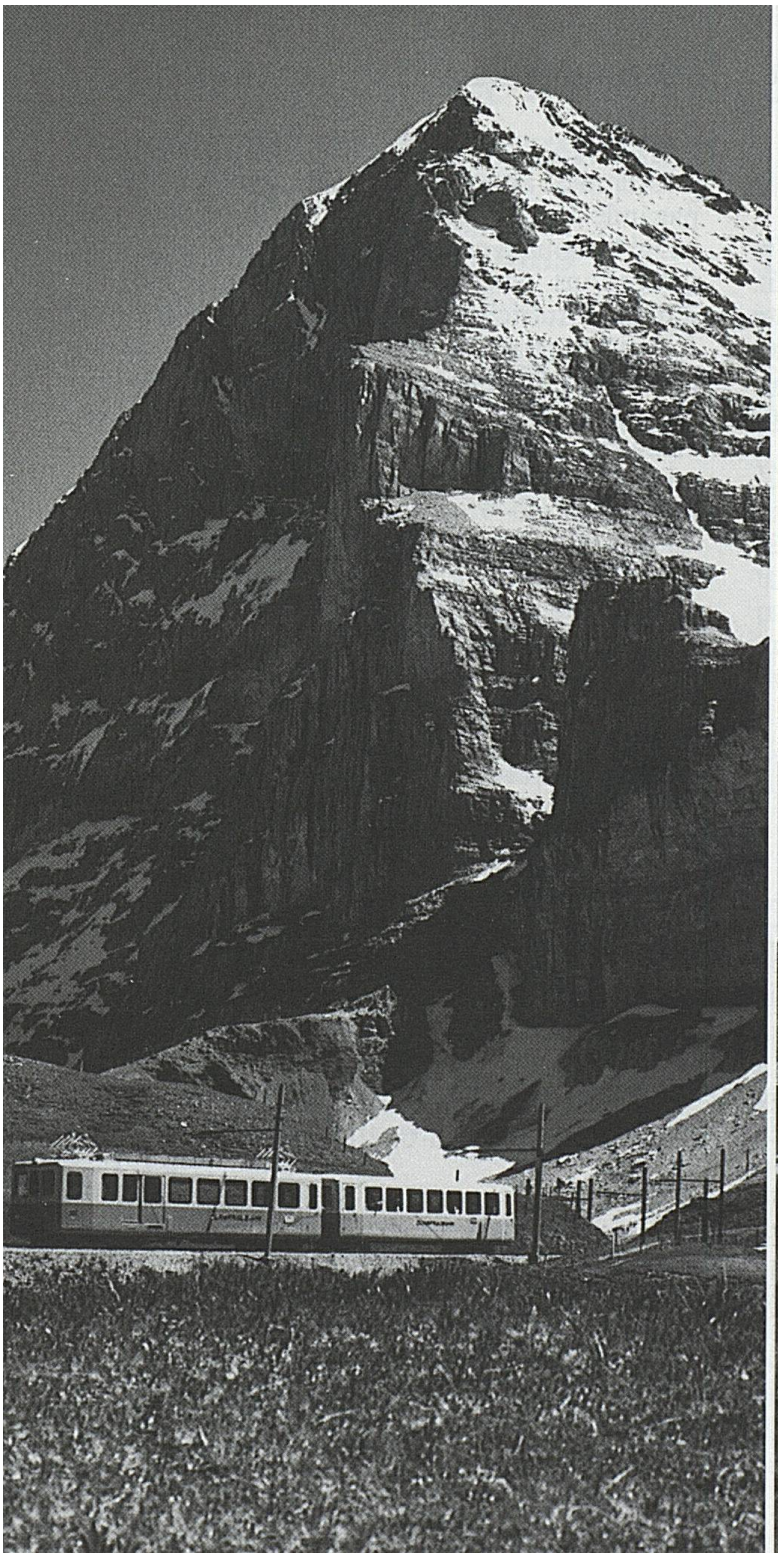
Page 44
Vacances d'été dans les montagnes suisses: (dans le sens des aiguilles de la montre), cinquantenaire de la première ascension de la paroi nord de l'Eiger; dans la nature du val Bavona; en roulotte à travers le Jura.