Objekttyp: **BackMatter**

Zeitschrift: **Oltner Neujahrsblätter**

Band (Jahr): **66 (2008)**

PDF erstellt am: **27.05.2024**

Nutzungsbedingungen

Die ETH-Bibliothek ist Anbieterin der digitalisierten Zeitschriften. Sie besitzt keine Urheberrechte an den Inhalten der Zeitschriften. Die Rechte liegen in der Regel bei den Herausgebern.
Die auf der Plattform e-periodica veröffentlichten Dokumente stehen für nicht-kommerzielle Zwecke in Lehre und Forschung sowie für die private Nutzung frei zur Verfügung. Einzelne Dateien oder Ausdrucke aus diesem Angebot können zusammen mit diesen Nutzungsbedingungen und den korrekten Herkunftsbezeichnungen weitergegeben werden.
Das Veröffentlichen von Bildern in Print- und Online-Publikationen ist nur mit vorheriger Genehmigung der Rechteinhaber erlaubt. Die systematische Speicherung von Teilen des elektronischen Angebots auf anderen Servern bedarf ebenfalls des schriftlichen Einverständnisses der Rechteinhaber.

Haftungsausschluss

Alle Angaben erfolgen ohne Gewähr für Vollständigkeit oder Richtigkeit. Es wird keine Haftung übernommen für Schäden durch die Verwendung von Informationen aus diesem Online-Angebot oder durch das Fehlen von Informationen. Dies gilt auch für Inhalte Dritter, die über dieses Angebot zugänglich sind.

Ein Dienst der *ETH-Bibliothek*
ETH Zürich, Rämistrasse 101, 8092 Zürich, Schweiz, www.library.ethz.ch

http://www.e-periodica.ch

Redaktionsmitglieder:
Prof. Dr. Peter André Bloch (Präsident); Frau Madeleine Schüpfer-Job (Vizepräsidentin); Irène Zimmermann (Aktuarin); Heidi Ehrsam-Berchtold (Kassierin); Prof. Christof Schelbert (Gestaltung); Martin Eduard Fischer (Lokalgeschichte); Dr. Peter Heim (Stadtarchiv/Firmengeschichte); Christoph Rast (Aktuar Akademia); Hans Brunner, Dr. Erich Meyer, Dr. Peter Schärer (Geschichte); Kurt Hasler (Heimatkunde); Brigitta Köhl (Gesellschaft und Natur); Franz Gloor, Peter Hagmann, Bruno Kissling (Fotografie); Elisabeth Hofer (Stadtchronik); Karl Rüde (Ehrenmitglied).

Gönner:
Einwohnergemeinde Olten
Bürgergemeinde Olten
Hilarizunft zu Olten
Kanton Solothurn

Aare Taxi Siegrist GmbH, Aare-Tessin AG, Olten; Aarg. Kantonalbank, Aarau; Astoria Gastronomie AG, Balplan AG, Bernheim & Co. AG, Modehaus, Borner-Hanhart Hugo, China-Restaurant zum Turm, Credit Suisse, Dietschi AG, Olten; Dörfliger Reinhold AG, Egerkingen; Dörrwächter Norbert, Olten; Einwohnergemeinde Dulliken; Emag AG, Wangen; Fink Thomas, Otelfingen; Frey Architekten AG, dipl. Architekten ETH/F Olten; Grueter-Bozzi Caesar und Paola, Trimbach; Hammele Martin, Olten; Hammer-von Arx Urs, Oberbuchsiten; Hunziker & Cie, Jäggi Walter GmbH, Gipser-und Malergeschäft, Olten; Jeltsch-Schudel Willi, Winterthur; Kohler Arthur, Kurth Heinz, Lambelin Paul-Robert, La Roche + Co. AG, Leuenberger-Moll Magdalena, Meier-Senn Beat, Munzinger AG, Nussbaum-Thomann Max, Perego-Sommer Ruth, Olten; Pfadfinder Kant. Solothurn/Stadt Olten; Raiffeisenbank, Rhiner Thomas, Restaurant Aarhof, Rickli-Reggiori Claire, Olten; Schenker Storen AG, Schönenwerd; Schibli Peter, Kinobetriebe, Schmidt Kurt, Triloga AG, Prof. Dr. Schnyder Peter, Olten; Schürmann Jürg, Therwil; Schwab F., Schweizer Stephan, Stöckli Ruedi, Stuber Isabelle, Stuber Edi und Germann Thomas, dipl. Architekten ETH/SIA AG, Olten; Thalmann Elsbeth, Starrkirch-Wil; Thommen Walter, W. Thommen AG, Trotter Altstadt-Optik AG, Vögtlin-Studer Marianne, Olten; Vonrüti-Gehring Eduard, Starrkirch-Wil; Weibel Roland, Wey-Schenker Hugo, Winiger Roland, Wyss Priska, Olten; Zimmerli Treuhand AG, Lenzburg; Zimmermann Reto, Olten.

Bildnachweis soweit nicht in den Anmerkungen erwähnt:
Bruno Kissling: Seiten 3, 5, 6, 7, 39, 40 oben und Mitte, 41, 57, 84, 105, 106, 107, 108 oben und Mitte, 109 oben rechts und Mitte sowie 112
Nico Waldispühl: Seite 9
Angelo Salvo: Seite 11
Markus Dietler: Seite 13 oben
Christof Schelbert: Seiten 13 unten, 60 und 114
Stadtarchiv Olten: Seiten 14, 15, 16, 17, 18, 19, 20, 27, 28 oben, 29 und 33 oben
Stadtanzeiger Olten/E. und H. Neuenschwander: Seite 23
Franz Gloor, Seiten 24, 25 und 53 unten
Historisches Museum: Seite 26
Foto Gisi Aarau: Seite 28 unten
Peter Schärer: Seiten 31, 32, 33 unten, 34, 35 und 36
René Hermann: Seiten 43 und 47
Beat Morger: Seite 44 oben links und Mitte
Patrick Lüthy: Seite 44 oben rechts und unten
Archiv Rhaban Straumann: Seite 48
Dok. Fabian Saner: Seiten 49 und 50
Marc Flury: Seite 52
Lenka Reichelt: Seiten 53 oben und 55 rechts
Martin Schäfer: Seite 55 links
André Albrecht: Seite 56
Iris Schelbert-Widmer: Seiten 58, 59 und 85
Hansruedi Aeschbacher: Seiten 38, 40 unten, 61, 62, 63, 64, 65, 107 links unten und 109 unten
Brigitta Köhl: Seiten 67, 68 unten, 69, 89 rechts und 90
Archiv Hans Gerny: Seite 68 oben
Rudi Eiermann: Seiten 71, 72 und 73
Kurt Eggenschwiler: Seiten 74, 75, 76 und 77
Hans Küchler: Seiten 78 und 79
Fotostudio Hagmann Olten: Seiten 86, 87 unten, 88, 89 unten links, 108 unten und 109 oben links
Archiv PCO Olten: Seite 87 oben
Fred von Niederhäusern: Seite 96
Busbetrieb Olten Gösgen Gäu: Seiten 97 und 101
Patrick Heim, Niedergösgen: Seite 115, mit Genehmigung von Trotter Altstadt Optik, Olten
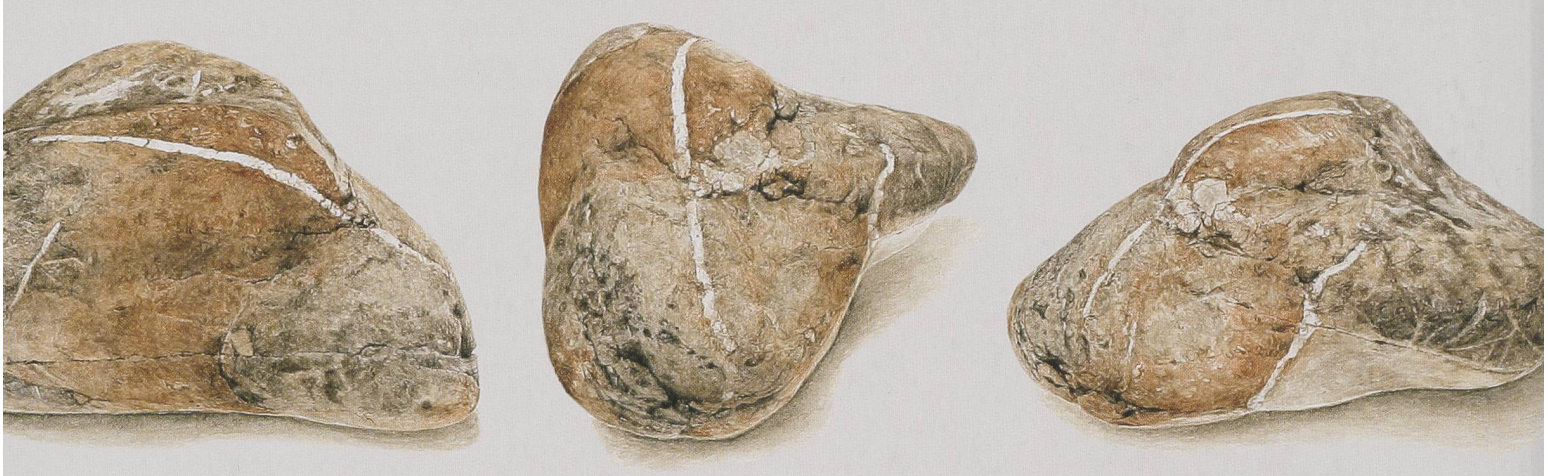
© 2007 Akademia Olten
66. Jahrgang
Gestaltung: Christof Schelbert
Druck: Dietschi AG, Olten
ISSN 0472-9196