Objekttyp: **Advertising**

Zeitschrift: **Pionier : Zeitschrift für die Übermittlungstruppen**

Band (Jahr): **9 (1936)**

Heft 9

PDF erstellt am: **24.05.2024**

Nutzungsbedingungen

Die ETH-Bibliothek ist Anbieterin der digitalisierten Zeitschriften. Sie besitzt keine Urheberrechte an den Inhalten der Zeitschriften. Die Rechte liegen in der Regel bei den Herausgebern.
Die auf der Plattform e-periodica veröffentlichten Dokumente stehen für nicht-kommerzielle Zwecke in Lehre und Forschung sowie für die private Nutzung frei zur Verfügung. Einzelne Dateien oder Ausdrucke aus diesem Angebot können zusammen mit diesen Nutzungsbedingungen und den korrekten Herkunftsbezeichnungen weitergegeben werden.
Das Veröffentlichen von Bildern in Print- und Online-Publikationen ist nur mit vorheriger Genehmigung der Rechteinhaber erlaubt. Die systematische Speicherung von Teilen des elektronischen Angebots auf anderen Servern bedarf ebenfalls des schriftlichen Einverständnisses der Rechteinhaber.

Haftungsausschluss

Alle Angaben erfolgen ohne Gewähr für Vollständigkeit oder Richtigkeit. Es wird keine Haftung übernommen für Schäden durch die Verwendung von Informationen aus diesem Online-Angebot oder durch das Fehlen von Informationen. Dies gilt auch für Inhalte Dritter, die über dieses Angebot zugänglich sind.

Ein Dienst der *ETH-Bibliothek*
ETH Zürich, Rämistrasse 101, 8092 Zürich, Schweiz, www.library.ethz.ch

http://www.e-periodica.ch

GFELLER

Die Spezialfabrik für

automatische Telephon- und Lichtsignalanlagen,
Fernsteuerungseinrichtungen, Bahnsignalanlagen

CHR. GFELLER A.G. BERN 18

116

Restaurant Strohhof, Zürich

P. BAUR, Chef de cuisine

Stammlokal der Sektion Zürich

Grosse und kleine Säle für Hochzeiten, Bankette, Vereins-Anlässe etc. Vorteilhafte Menus à prix fixe, Spezialitäten-Küche. Prima Wädenswiler Biere.

Gut gepflegte Weinkeller.

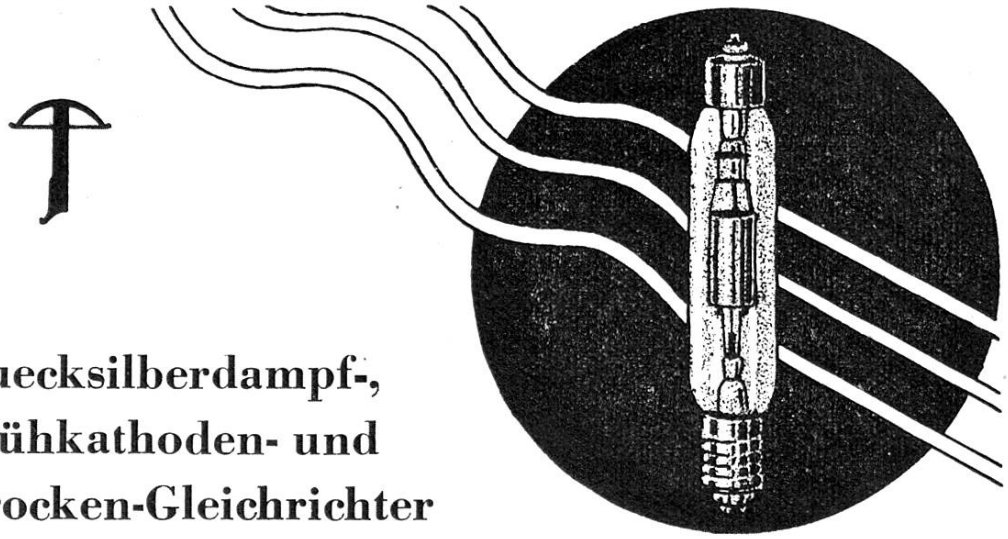

Quecksilberdampf-,
Glühkathoden- und
Trocken-Gleichrichter

Senderohre und Ventilrohre

Regenerierung von eigenem und ausländischem Fabrikat in eigener Glasbläserei

SIGNUM Wallisellen (Zürich)

161

Radio-Merz, Basel

Innere Margaretenstrasse 5

Kondensator- und Kristall-Mikrophone, sowie Kristall-Pick-Up

158

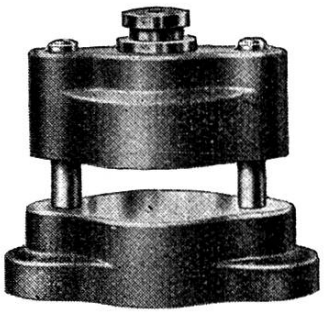

Stanzblöcke Serienfabrikation

in verschiedenen Typen und Grössen, sowie Stanz-, Schnitt- und Biegwerkzeuge. Ferner **Schleif- u. Läppmaschine** für **Hartmetall** fabrizieren

Maschinenfabrik Agathon A.-G., Solothurn

Stanzblockkatalog auf Verlangen

137

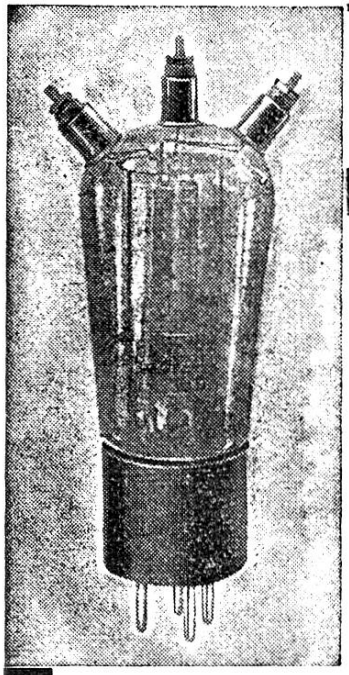

EINE NEUE AMATEUR-SENDERÖHRE

RS 245

Für kurze und ultrakurze Wellen

schwingt in Rückkopplungsschaltungen bis 1,5 m herab

Gitter, Anode und Heizungsmittelpunkt gesondert herausgeführt

Anodenverlustleistung 10 Watt

TELEFUNKEN

Zweigniederlassung Zürich

124

BIER

hat den geringsten Alkoholgehalt

Bier		3,5 %
Mostsaft		6 %
Wein		11 %
Schnaps	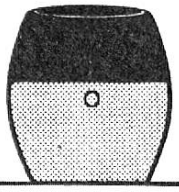	60 %

Brunner-Propaganda

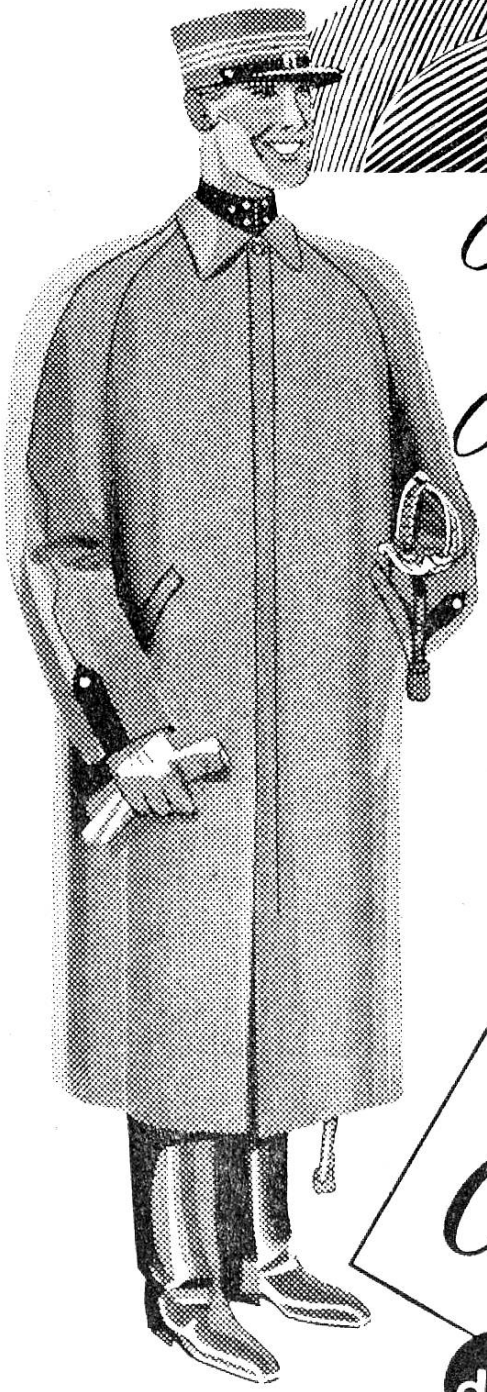

Offiziersmäntel für Ordonnanz u. Zivil

Form, Stoff und Farbe sind von der **»Kriegstechnischen Abteilung, Sektion für Ausrüstung in Bern«** begutachtet und bewilligt. Die Ärmelpatten sind abknöpfbar, sodaß der Mantel auch als flotter Zivil-Regenmantel getragen werden kann. Wir garantieren für maximale Wasserdichtigkeit. Bitte lassen Sie sich unsere Offiziers-Mäntel vorlegen.

Preis: Fr. 88.–

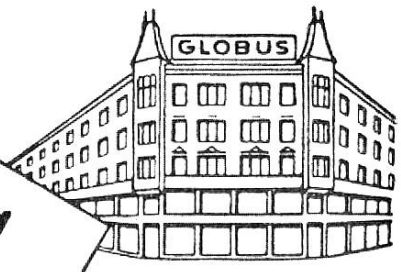

Globus

Löwenplatz

das Haus, das Jeden anzieht!