Objekttyp: **Advertising**

Zeitschrift: **Pionier : Zeitschrift für die Übermittlungstruppen**

Band (Jahr): **17 (1944)**

Heft 8

PDF erstellt am: **24.05.2024**

Nutzungsbedingungen

Die ETH-Bibliothek ist Anbieterin der digitalisierten Zeitschriften. Sie besitzt keine Urheberrechte an den Inhalten der Zeitschriften. Die Rechte liegen in der Regel bei den Herausgebern.
Die auf der Plattform e-periodica veröffentlichten Dokumente stehen für nicht-kommerzielle Zwecke in Lehre und Forschung sowie für die private Nutzung frei zur Verfügung. Einzelne Dateien oder Ausdrucke aus diesem Angebot können zusammen mit diesen Nutzungsbedingungen und den korrekten Herkunftsbezeichnungen weitergegeben werden.
Das Veröffentlichen von Bildern in Print- und Online-Publikationen ist nur mit vorheriger Genehmigung der Rechteinhaber erlaubt. Die systematische Speicherung von Teilen des elektronischen Angebots auf anderen Servern bedarf ebenfalls des schriftlichen Einverständnisses der Rechteinhaber.

Haftungsausschluss

Alle Angaben erfolgen ohne Gewähr für Vollständigkeit oder Richtigkeit. Es wird keine Haftung übernommen für Schäden durch die Verwendung von Informationen aus diesem Online-Angebot oder durch das Fehlen von Informationen. Dies gilt auch für Inhalte Dritter, die über dieses Angebot zugänglich sind.

Ein Dienst der *ETH-Bibliothek*
ETH Zürich, Rämistrasse 101, 8092 Zürich, Schweiz, www.library.ethz.ch

http://www.e-periodica.ch

Sektion Zürichsee linkes Ufer
Offiz. Adresse: Leutnant A. Hug, Wannenstrasse 7, Thalwil. Telephon 92 05 36

Programm für August und September 1944

August:

8. Morsekurs für Aktivfunker im Schwandelschulhaus in Thalwil, 2000—2130 Uhr.
15. Kurzreferat im Hotel Katharinahof, Thalwil, 2000 Uhr, über: «Die Wellenart, Wirkung, Eigenschaft.»
19. Besichtigung der Werkanlagen der Fa. Zellweger A.-G, in Uster.
22. Morsekurs für Aktivfunker.
26./27. Nachtübung im Gelände, gemäss speziellem Befehl.
29. Morsekurs für Aktivfunker.

September:

5. Morsekurs für Aktivfunker im Schwandelschulhaus in Thalwil, 2000—2130 Uhr.
12. Kurzreferat im Hotel Katharinahof, Thalwil, 2000 Uhr, über: «Die Peilung.»
16./17. Verbindungsübung, evtl. mit Blinkübung.
19. Morsekurs für Aktivfunker.
26. Morsekurs für Aktivfunker.
30. Voraussichtlich eine Felddienstübung mit dem Unteroffiziersverein, doch ist dieses Datum erst provisorisch.

Wir würden uns freuen, an diesen Veranstaltungen recht viele Kameraden zu sehen. *Der Vorstand.*

F. A. BECH ZÜRICH 4
Badenerstr. 68 Tel. 7 20 07
RADIO- UND ELEKTRO-SPEZIALHAUS
Vorteilhafteste Bezugsquelle für alle Bestandteile und Bausätze — Grösstes Schweiz. Spezialhaus

Apparatenkenntnis

Die Broschüre „Apparatenkenntnis für die Tf-Mannschaften aller Truppengattungen" kann zum Preise von Fr. 1.50 (plus 10 Rp. Porto) bei der Red. des „PIONIER" bezogen werden (Postcheck VIII 15666).

MENTOR
WATERMAN tinte
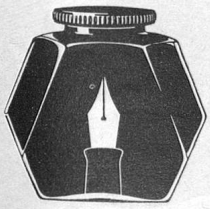
Bewährtes Schweizerfabrikat

SCHUHFABRIK VELTHEIM Aargau
Aeschlimann & Co. AG.
Spezialitäten:
Offiziers-Reitstiefel
Reissverschluss-Gamaschen
Ausgangs-Gamaschen
Lackbottinen

Erstklassige Mass- und Handarbeit
Illustrierte Katalog und Vertreterbesuch kostenlos!

HOTEL · RESTAURANT BAR
Commercio
Schützengasse 8, Zürich
Gepflegte italienische Küche mit ihren Spezialitäten
Rothenbühler
Stammlokal der Sektion Zürich

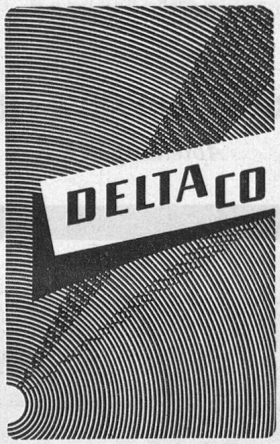

SCHWEIZ. PRÄZISIONSSCHRAUBENFABRIK UND FASSONDREHEREI SOLOTHURN

PIÈCES DE MÉCANIQUE
Décolletage courant et de précision
Visserie Robinetterie
Vis Imbus
„SAM" S. A.
26, rue des Usines Téléphone 4 23 37
GENÈVE-Acacias

Occasion!

Zu verkaufen

Original National-Kondensatoren

mit Antrieb; Uebersetzung 10 : 1; (ohne Skala); 4 × 0 — 225 pF

Drehkondensatoren

verschiedener Kapazitäten (National und Hammarlund)

Aluminium-Draht

emailliert; verschiedene Durchmesser unter 0,3 mm

A.-G. BROWN, BOVERI & CIE., BADEN

Abteilung HF-K

15

OTTO KOFMEHL Gegründet 1882 — **SOLOTHURN** Telephon 2 22 35

Alteisen
Industrieabfälle
Metalle

Verkauf von Nutzeisen wie gebrauchte Stahlwellen, Stab- und Profileisen, Kesselblech, Bandeisenabschnitte etc.

Wœrtz-Abzweigmaterialien

für **Trocken-** und **Feuchtraum-Installationen** sowie für **Schalttafelbau** sind praktisch und betriebssicher

Oskar Wœrtz, Basel

TELEPHON 4 99 17

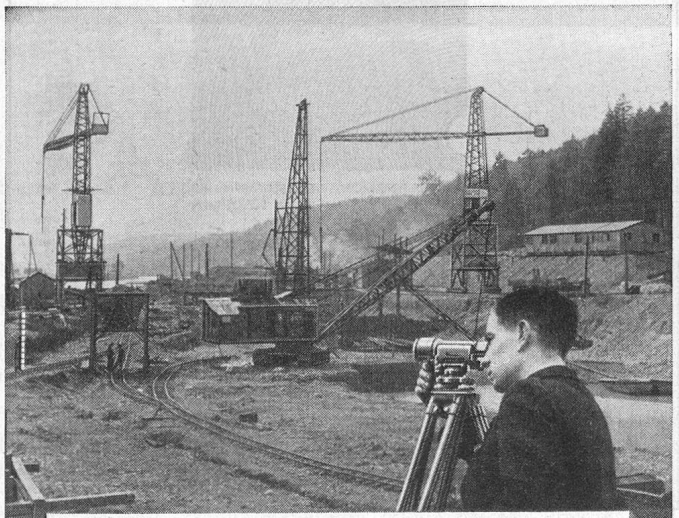

Rasches, präzises Arbeiten

Mitten im Hochbetrieb und scheinbaren Durcheinander der Baustelle müssen die Maße der entstehenden Bauteile kontrolliert und die Dimensionen der nächsten Etappen festgelegt werden.

Dafür steht dem Ingenieur im Kern-Nivellier-Instrument ein Arbeitsgerät zur Verfügung, mit dem er diese Aufgaben in kürzester Zeit und mit absoluter Genauigkeit ausführt.

Kern AARAU — seit 125 Jahren die führende Marke für **Nivellier-Instrumente**

AGATHON AG.

Maschinenfabrik Solothurn Schweiz

Heidenhubelstrasse 10
Telephon 2 38 86

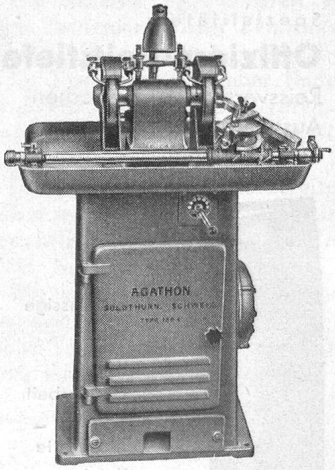

Patentierte Präzisions-

Hartmetall-Schleif- und Läppmaschinen

1. für Dreh- u. Hobelstähle bis 40×40 mm Schaft
2. für Spanbrechernuten
3. für Einzahnfräser
4. für Bohrer
5. für Ausdrehmesser
6. für Gravierstichel
7. für Schaber etc.

Stanzblöcke

Präzisionsarbeit in diversen Typen und Grössen

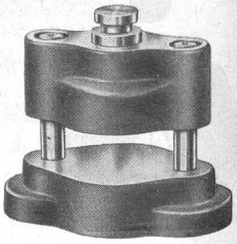

Katalog auf Verlangen

Telephon Nr. 18 (4 Linien)

Haben sich modernst eingerichtet für die Fabrikation von *Kunstgummi*

CARBOGUM

verwendbar für technische Gummifabrikate, wie Schläuche usw. zum Isolieren von **Drähten** und **Kabeln** sowie **Bleikabeln.** Vom SEV und SBB geprüft und genehmigt.

Fabrizieren ferner: **Email- Papierdrähte** auch mit **Faserstoffen** umsponnen. Cu- und Al-Leiter mit **Plastosyn** isoliert, welche sich schon an der LA 1939 bestens bewährten.

SA des Câbleries et Tréfileries Cossonay-Gare

Installations-Bleikabel

mit **thermoplastischer Isolation** **Typ T. K.**
oder mit **Kunstgummi-Isolation** **Typ Al/G.K.U.**

ab Lager lieferbar

Generalvertretung und Fabriklager

Elektro-Material A.-G.

Zürich, Basel, Bern, Genf, Lausanne, Lugano

TESAMETER

(In- und ausländische Patente angemeldet)

ermöglicht

1/1000 mm

Ablesung

TESA

RENENS-Lausanne

Fabrik für Präzisions-Meßinstrumente

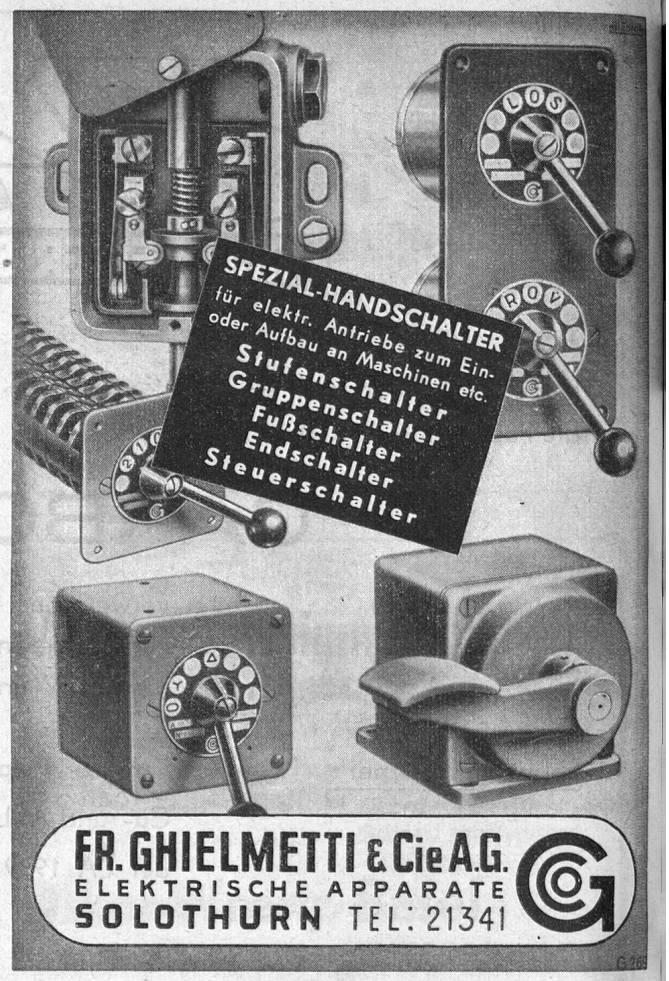

BROWN BOVERI

Hochfrequenz-, Nachrichtentechnik

nach eigenen Entwicklungen

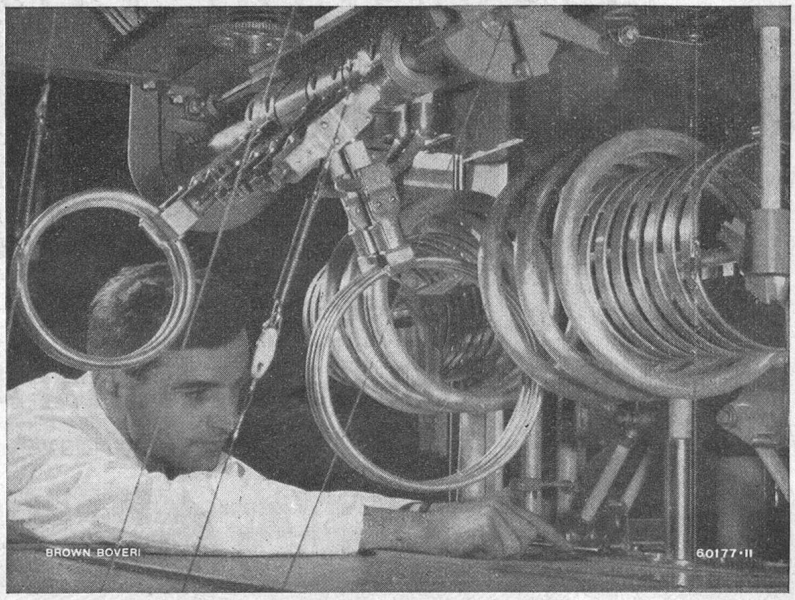

Wir bauen: Rundfunksender, Kurzwellensender für Telegraphie und Telephonie; Funkgeräte für Armee, Marine, Aviatik, Polizei und Feuerwehr; drahtlose Telephonverbindungen; Einrichtungen zur Geheimhaltung von Nachrichten. Hochfrequenz-Röhrengeneratoren für industrielle und wissenschaftliche Zwecke.

Arbeit an einem 10 kW-Kurzwellensender

A.-G. BROWN, BOVERI & CIE., BADEN

Adressänderungen: Redaktion des «Pionier», Schrennengasse 18, Zürich 3

Redaktions- und Inseratenschluss je am 19. des Monats

Druck: A.-G. Fachschriften-Verlag & Buchdruckerei, Zürich

AZ Zürich Abt.