Objekttyp: **FrontMatter**

Zeitschrift: **Pionier : Zeitschrift für die Übermittlungstruppen**

Band (Jahr): **18 (1945)**

Heft 9

PDF erstellt am: **24.05.2024**

Nutzungsbedingungen

Die ETH-Bibliothek ist Anbieterin der digitalisierten Zeitschriften. Sie besitzt keine Urheberrechte an den Inhalten der Zeitschriften. Die Rechte liegen in der Regel bei den Herausgebern.
Die auf der Plattform e-periodica veröffentlichten Dokumente stehen für nicht-kommerzielle Zwecke in Lehre und Forschung sowie für die private Nutzung frei zur Verfügung. Einzelne Dateien oder Ausdrucke aus diesem Angebot können zusammen mit diesen Nutzungsbedingungen und den korrekten Herkunftsbezeichnungen weitergegeben werden.
Das Veröffentlichen von Bildern in Print- und Online-Publikationen ist nur mit vorheriger Genehmigung der Rechteinhaber erlaubt. Die systematische Speicherung von Teilen des elektronischen Angebots auf anderen Servern bedarf ebenfalls des schriftlichen Einverständnisses der Rechteinhaber.

Haftungsausschluss

Alle Angaben erfolgen ohne Gewähr für Vollständigkeit oder Richtigkeit. Es wird keine Haftung übernommen für Schäden durch die Verwendung von Informationen aus diesem Online-Angebot oder durch das Fehlen von Informationen. Dies gilt auch für Inhalte Dritter, die über dieses Angebot zugänglich sind.

Ein Dienst der *ETH-Bibliothek*
ETH Zürich, Rämistrasse 101, 8092 Zürich, Schweiz, www.library.ethz.ch

http://www.e-periodica.ch

Pionier

ZEITSCHRIFT FÜR DIE ÜBERMITTLUNGSTRUPPEN

Offiz. Organ des Eidg. Verbandes der Uebermittlungstruppen (EVU) und der Vereinigung Schweiz. Feld-Telegraphen-Offiziere und -Unteroffiziere • Organe officiel de l'Association fédérale des Troupes de Transmission (AFTT) et de l'Union suisse des Officiers et Sous-officiers du Télégraphe de campagne

Redaktion (Abonnements und Adressänderungen): *E. Abegg*, Schrennengasse 18, *Zürich 3*. Telephon: Geschäft 25 89 00, Privat 33 44 00. Postcheckkonto VIII 15666. — Erscheint monatlich. — Jahresabonnement: Mitglieder: Fr. 2.50 (im Sektionsbeitrag inbegriffen), Nichtmitglieder: Fr. 3.—. **Administration** des «Pionier»: Stauffacherquai 36/38, Zürich, Telephon 23 77 44, Postcheckkonto VIII 889.

INHALT:

Neue Tf.-Apparatebeschreibungen

Zum Ende des Aktivdienstes - Gründung der Ueberm.-Sektionen des UOV Mittelrheintal und St. Galler Oberland - Morsekurs über den schweiz. Landessender Beromünster ab 3. Juni 1945 - Verzeichnis der Kursorte - An alle Kameraden rechts und links, Offiziere, Unteroffiziere, Soldaten, HD und FHD - Apparatenkenntnis für Telefonmannschaften aller Truppengattungen. Die Tischzentrale (T.Z.43) 2. Teil - Broschüre «Apparatenkenntnis für Tf.Mannschaften aller Truppengattungen» - Quelques révélations sur l'utilisation du système de localisation radioélectrique - Brieftauben bringen die letzte Botschaft - Ausschreibung von Preisarbeiten - Mise au concours de travaux primés - Grenadiere - Von den vielseitigen Verwendungsmöglichkeiten der Richtstrahl-Uebertragung - Chiens de guerre de l'armée américaine - Der nationale belgische Rundfunk während des Krieges - Sektionsmitteilungen.

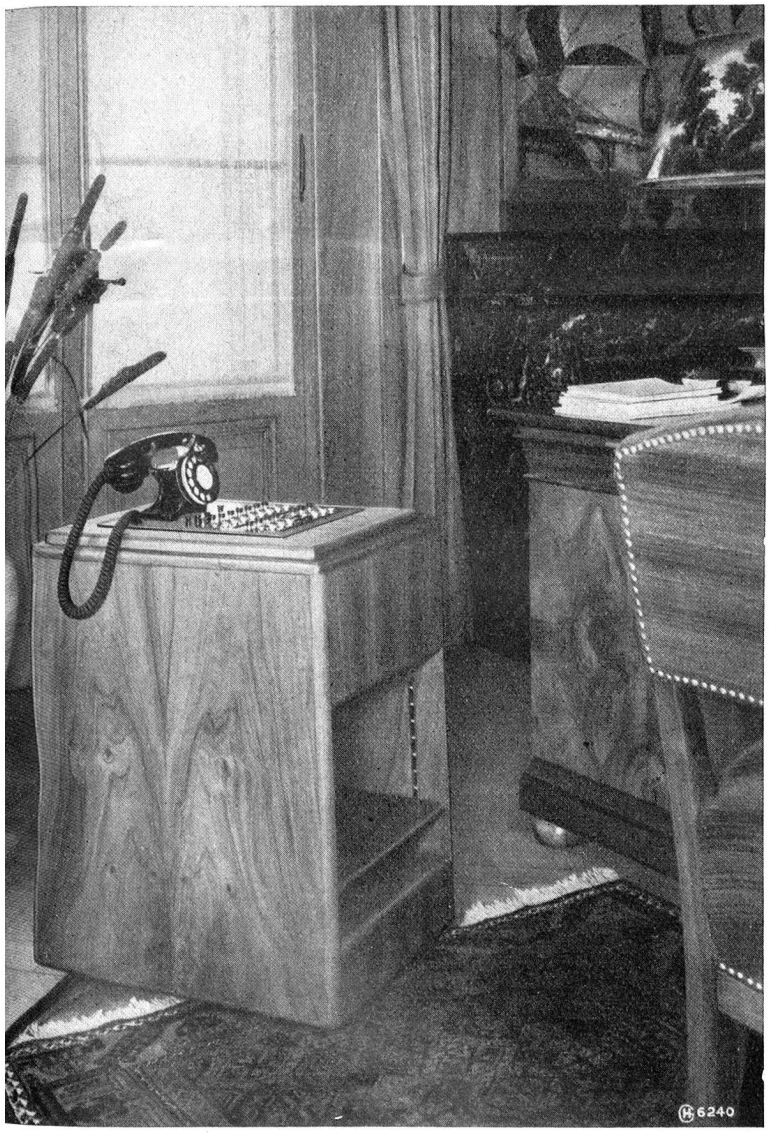

Zweckmässige Haus-Telephonanlagen

sind für zeitgemäss eingerichtete Betriebe unerlässlich. Die Fernmeldetechnik kann allen Anforderungen entsprechen; sie stellt einfach zu bedienende und persönliche Wünsche berücksichtigende Apparaturen her. Das nebenstehende Bild zeigt den Direktions-Telephonapparat einer von uns erstellten Haus-Telephonanlage.

Die Hasler AG. ist seit bald 100 Jahren auf dem Gebiet der elektrischen Nachrichtentechnik tätig und bietet Ihnen Gewähr für Vorschläge, die Ihren Wünschen entsprechen.

Hasler AG Bern

WERKE FÜR TELEPHONIE UND PRÄZISIONSMECHANIK

GEGRÜNDET 1852 TELEPHON 64