Objekttyp: **Advertising**

Zeitschrift: **Pionier : Zeitschrift für die Übermittlungstruppen**

Band (Jahr): **24 (1951)**

Heft 9

PDF erstellt am: **24.05.2024**

Nutzungsbedingungen

Die ETH-Bibliothek ist Anbieterin der digitalisierten Zeitschriften. Sie besitzt keine Urheberrechte an den Inhalten der Zeitschriften. Die Rechte liegen in der Regel bei den Herausgebern.
Die auf der Plattform e-periodica veröffentlichten Dokumente stehen für nicht-kommerzielle Zwecke in Lehre und Forschung sowie für die private Nutzung frei zur Verfügung. Einzelne Dateien oder Ausdrucke aus diesem Angebot können zusammen mit diesen Nutzungsbedingungen und den korrekten Herkunftsbezeichnungen weitergegeben werden.
Das Veröffentlichen von Bildern in Print- und Online-Publikationen ist nur mit vorheriger Genehmigung der Rechteinhaber erlaubt. Die systematische Speicherung von Teilen des elektronischen Angebots auf anderen Servern bedarf ebenfalls des schriftlichen Einverständnisses der Rechteinhaber.

Haftungsausschluss

Alle Angaben erfolgen ohne Gewähr für Vollständigkeit oder Richtigkeit. Es wird keine Haftung übernommen für Schäden durch die Verwendung von Informationen aus diesem Online-Angebot oder durch das Fehlen von Informationen. Dies gilt auch für Inhalte Dritter, die über dieses Angebot zugänglich sind.

Ein Dienst der *ETH-Bibliothek*
ETH Zürich, Rämistrasse 101, 8092 Zürich, Schweiz, www.library.ethz.ch

http://www.e-periodica.ch

PHOTO-Vergrösserungen
bis 1,3 m Höhe und 3 m Breite für jegliche Zwecke besorgt prompt und zuverlässig
JEAN GABERELL AG., THALWIL Tel. (051) 92 04 17
Photo-, Kunst- und Kalender-Verlag

ZU VERKAUFEN 69
KW-Empfänger HALLICRAFTER
mit HF-Vorstufe, 9 Röhren, S-Meter. Guter Zustand. **Fr. 400.—.**
R. GRISCH, HB9ER, Schönegg ZUG / Tel. (042) 4 28 68

Wir empfehlen uns Ihnen für die Lieferung von sämtlichem Elektro- und Radioinstallationsmaterial
CALUX ZÜRICH
Grosshandelshaus der Radio- und Elektro-Industrie
Bleicherweg 5 a Telephon (051) 27 85 55 / 27 02 27

Radio-Amateure und -Bastler!
Unsere neue Preisliste bietet wesentliche Vorteile. Prompte Zusendung auf Verlangen.
W. MOSER Schwachstrommaterial **BADEN**
Zürcherstrasse 8 Telephon (056) 2 78 54

Dank der neuen
3-fach
Isolation
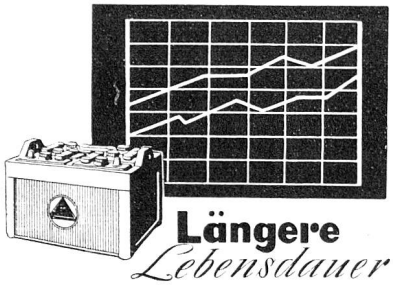
Längere *Lebensdauer*
ACCU ELECTRONA
ELECTRONA S.A.
Accumulatoren-Fabrik
BOUDRY-NEUCHATEL
Tel. (038) 6 42 46

In unserer Zeitschrift
SILENIC NEWS
finden Sie: Bauanleitungen von Radios, Verstärker, Messgeräte, Radiokurse, technische Abhandlungen, Sonderangebote, Reparaturwinke und vieles anderes.
Verlangen Sie Gratis-Probenummer von
Radio-Silenic / Bern
Waisenhausplatz 2

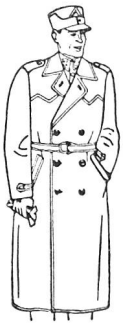
Offiziers-Flieger-Ledermäntel
aus bestem Ziegenleder, unverwüstlich in Qualität, schwarz, Fr. 275.—. Das Beste für Militär, Polizei, Auto- und Motorradfahrer.
Offiziers-Ledermäntel
in Chromleder, schwarz und braun, Qualität, Fr. 195.— bis 218.—, Lederjacken, Chromleder, Fr. 125.— bis Fr. 150.— Gilets (einfache und Renngilets) Fr. 95.— bis Fr. 125.—. Hosen, Combi, Kappen, Stiefel, Handschuhe, alles billig und in grosser Auswahl. Ankauf und Eintausch.
Fr. 5.— Vergütung wer dieses Inserat einsendet und einen Mantel oder eine Jacke kauft.
MAX SALATHÉ Lederbekleidungen
BASEL, Spalenberg 55, Tel. (061) 4 31 61 (Filiale: Niederschönthal)

ELEKTRO-BEDARF
Technische Beratungen
Schultheis BADEN
Badstrasse 22 Tel. (056) 2 74 40
HF- & NF-MATERIAL
Unverbindliche Offertstellung
AMATEURZENTRALE
Vorteilhaft im Preis
Versand in der ganzen Schweiz