Objekttyp: **Advertising**

Zeitschrift: **Pionier : Zeitschrift für die Übermittlungstruppen**

Band (Jahr): **32 (1959)**

Heft 8: **Geistige Landesverteidigung**

PDF erstellt am: **04.06.2024**

Nutzungsbedingungen

Die ETH-Bibliothek ist Anbieterin der digitalisierten Zeitschriften. Sie besitzt keine Urheberrechte an den Inhalten der Zeitschriften. Die Rechte liegen in der Regel bei den Herausgebern.
Die auf der Plattform e-periodica veröffentlichten Dokumente stehen für nicht-kommerzielle Zwecke in Lehre und Forschung sowie für die private Nutzung frei zur Verfügung. Einzelne Dateien oder Ausdrucke aus diesem Angebot können zusammen mit diesen Nutzungsbedingungen und den korrekten Herkunftsbezeichnungen weitergegeben werden.
Das Veröffentlichen von Bildern in Print- und Online-Publikationen ist nur mit vorheriger Genehmigung der Rechteinhaber erlaubt. Die systematische Speicherung von Teilen des elektronischen Angebots auf anderen Servern bedarf ebenfalls des schriftlichen Einverständnisses der Rechteinhaber.

Haftungsausschluss

Alle Angaben erfolgen ohne Gewähr für Vollständigkeit oder Richtigkeit. Es wird keine Haftung übernommen für Schäden durch die Verwendung von Informationen aus diesem Online-Angebot oder durch das Fehlen von Informationen. Dies gilt auch für Inhalte Dritter, die über dieses Angebot zugänglich sind.

Ein Dienst der *ETH-Bibliothek*
ETH Zürich, Rämistrasse 101, 8092 Zürich, Schweiz, www.library.ethz.ch

http://www.e-periodica.ch

Aus meinem
Fabrikationsprogramm:

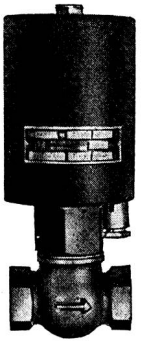

Solenoid-Magnet- und Motorventile;
1–4 Wegventile

Solenoidventile für schlagfreies
Schliessen (speziell für Wasser)

Flussmelder

Drosselklappen

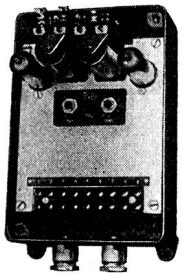

Elektronische Geräte

Flammenwächter
für Oelfeuerungen

Türöffner

Tageslicht-Schalter
(sog. Dämmerschalter)

Kontakt-Schutzrelais usw.

W. IMOBERSTEG DIPL. ING.

Fabrik elektrischer Apparate

Nussbaumen b. Baden Telefon 056 / 2 77 79

LACKE & FARBEN

DR. W. MÄDER A.-G.

BADEN

Dr. Walter Mäder, Lack- und Farbenfabrik, Baden

Aktiengesellschaft

Büros und Fabrikation in Killwangen Telephon (056) 35313

9704

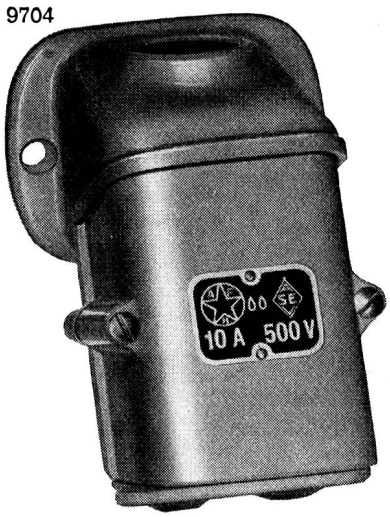

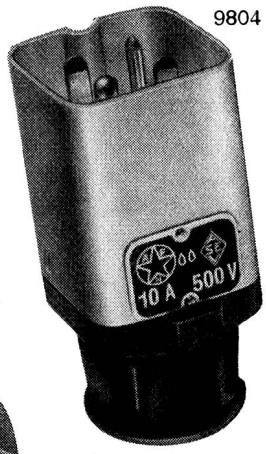

9804

Industrie-Steckkontakte
3 P + E
10 A 500 V und 15 A 500 V

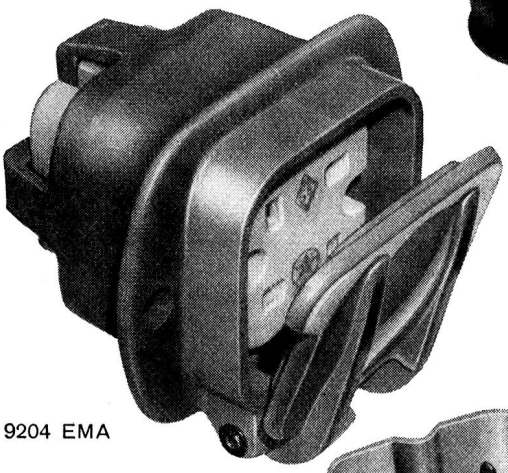

9204 EMA

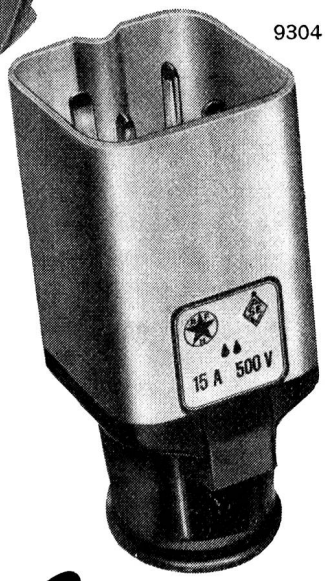

9304

Feller

Adolf Feller AG Horgen

ELEKTRISCHE GÜTE + MECHANISCHE FESTIGKEIT = WIPIC

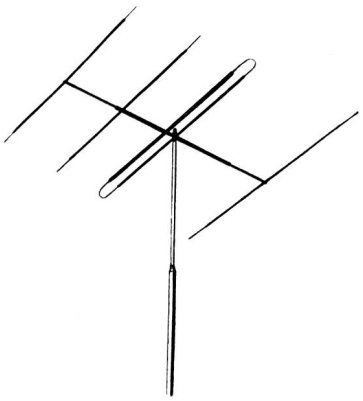

Für Radio und Fernsehen

Für alle Übermittlungsanlagen im UKW-Gebiet

eignen sich am besten

WIPIC-Antennen

Auskunft über Radio- und Fernsehantennen erhalten Sie im Fachgeschäft

Für Sendeantennen wenden Sie sich an den Fabrikanten

W. Wicker-Bürki Zürich 11/57
Telephon (051) 46 98 94

ÄLTESTE ANTENNENFABRIK DER SCHWEIZ

RADIO-ZUBEHÖR

beziehen Sie vorteilhaft beim grössten Spezialgeschäft der Schweiz (verlangt Katalog).

SILENIC, BERN

Waisenhausplatz 2

SCHWEIZ. SPRENGSTOFF-FABRIK AG. DOTTIKON

SSF

Militärsprengstoffe:

Trotyl
Nitropenta
Plastit
Hexogen
Trizin

Zivilsprengstoffe:

Aldorfit
Gelatine-Aldorfit
Dynamit
Argonit
Profilit

Alles für die RS und den WK

kauft der Wehrmann vorteilhaft bei

Caminada

Militärstrasse 2 Telephon (051) 23 55 63 Zürich

insbesondere **Ordonnanzhemden, nach Vorschrift Fr. 14.90**
Offiziers-Arbeitshemden, Vollzwirn Fr. 19.80
Offiziershemden, Vollpopeline Fr. 24.80
«Rapido»,
das wirklich gute **«Non Iron»-Hemd Fr. 24.80**
Feldgraue Militärsocken ab Fr. 4.90
Trainingsanzüge ab Fr. 19.80
Magglinger Trainer Fr. 24.80

Feldgraue Unterwäsche

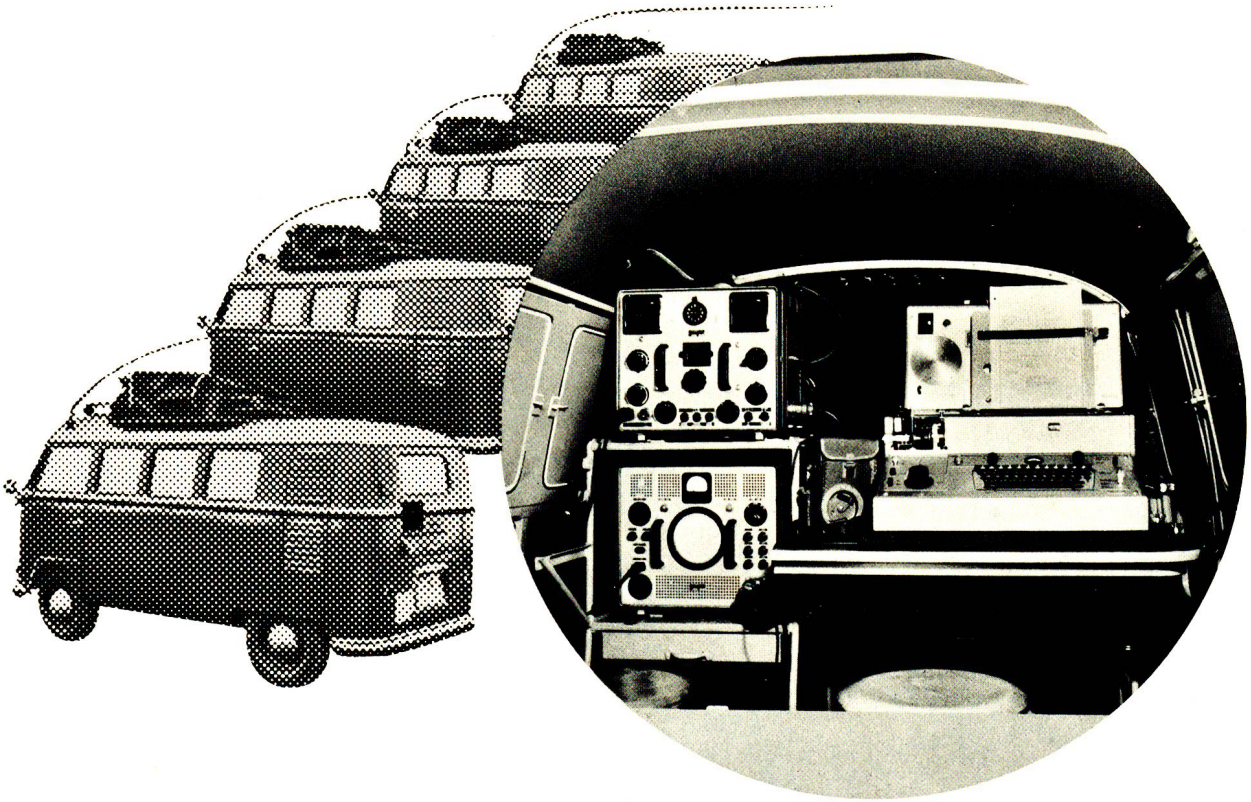

Drahtlose Fernschreibübermittlung mit dem Funk-Fernschreiber und der leichten Einseitenband-Funkstation

Leichte, mobile **Ausrüstung** für den Feldgebrauch.

Fabrikanten:

ZELLWEGER AG.
APPARATE- UND MASCHINENFABRIKEN USTER
USTER/ZH

GRETAG AG.
ELEKTROMECHANIK UND ELEKTRONIK
ZÜRICH 8

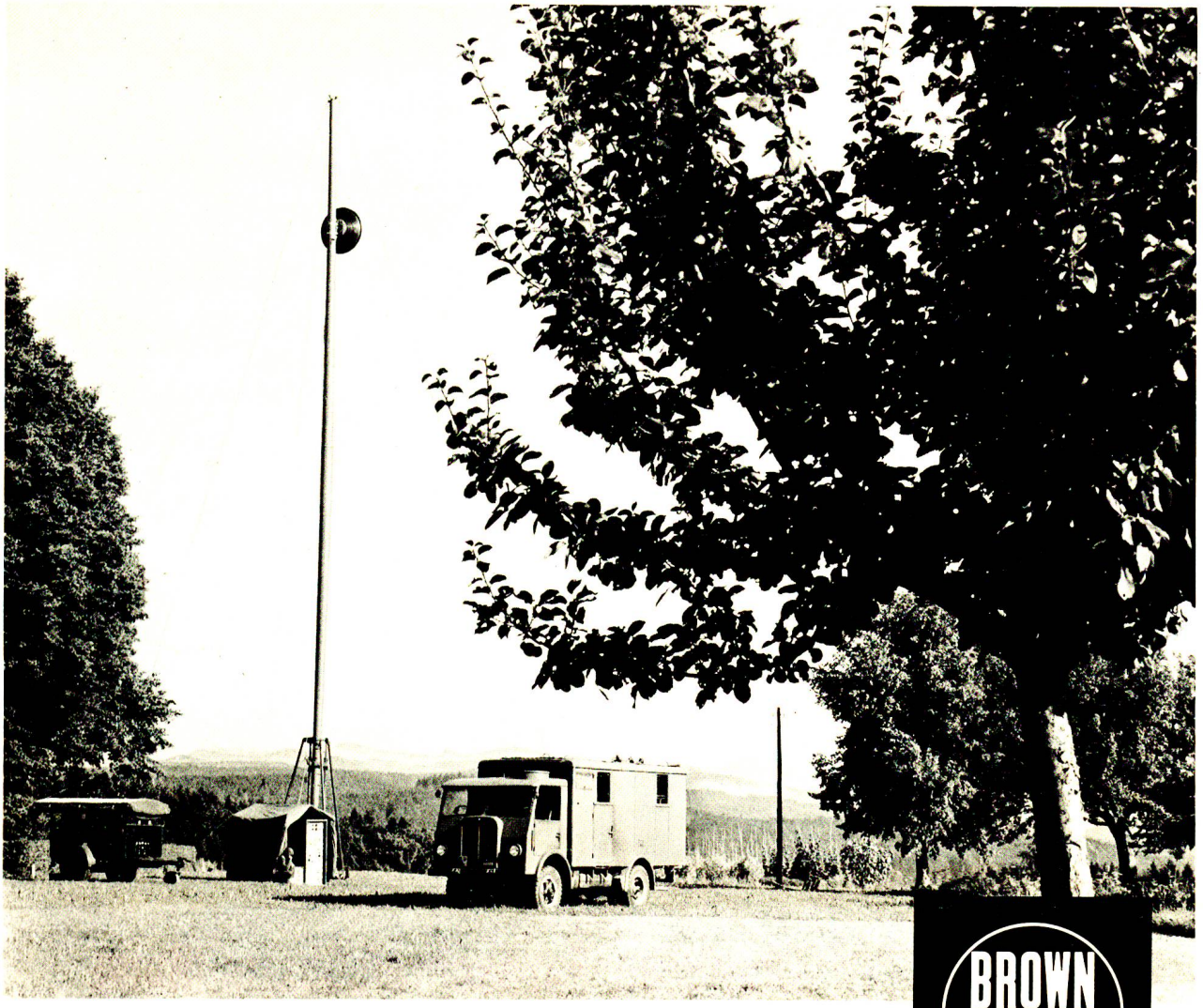

Mobile Terminalstation im Einsatz

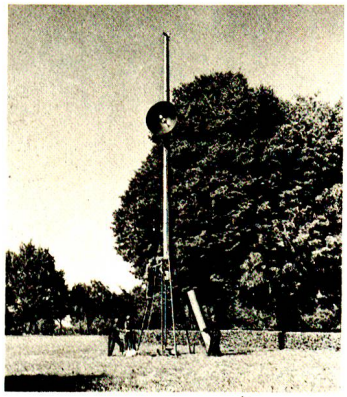

Aufbau des Antennenmastes

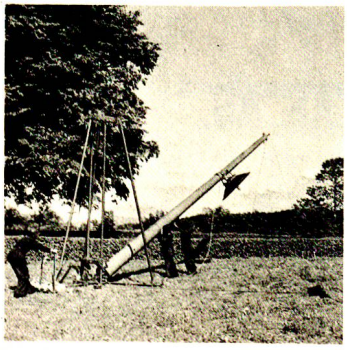

BROWN BOVERI

Mikrowellen-Mehrkanal-Richtstrahlanlagen

im Dienste der Schweizer Armee

AG. BROWN, BOVERI & CIE.
BADEN

AZ
Zürich 1
PG Zürich 6
ETH-Bibliothek der ETH