Objekttyp: **Advertising**

Zeitschrift: **Pionier : Zeitschrift für die Übermittlungstruppen**

Band (Jahr): **36 (1963)**

Heft 11

PDF erstellt am: **24.05.2024**

**Nutzungsbedingungen**

Die ETH-Bibliothek ist Anbieterin der digitalisierten Zeitschriften. Sie besitzt keine Urheberrechte an den Inhalten der Zeitschriften. Die Rechte liegen in der Regel bei den Herausgebern.
Die auf der Plattform e-periodica veröffentlichten Dokumente stehen für nicht-kommerzielle Zwecke in Lehre und Forschung sowie für die private Nutzung frei zur Verfügung. Einzelne Dateien oder Ausdrucke aus diesem Angebot können zusammen mit diesen Nutzungsbedingungen und den korrekten Herkunftsbezeichnungen weitergegeben werden.
Das Veröffentlichen von Bildern in Print- und Online-Publikationen ist nur mit vorheriger Genehmigung der Rechteinhaber erlaubt. Die systematische Speicherung von Teilen des elektronischen Angebots auf anderen Servern bedarf ebenfalls des schriftlichen Einverständnisses der Rechteinhaber.

**Haftungsausschluss**

Alle Angaben erfolgen ohne Gewähr für Vollständigkeit oder Richtigkeit. Es wird keine Haftung übernommen für Schäden durch die Verwendung von Informationen aus diesem Online-Angebot oder durch das Fehlen von Informationen. Dies gilt auch für Inhalte Dritter, die über dieses Angebot zugänglich sind.

Ein Dienst der *ETH-Bibliothek*
ETH Zürich, Rämistrasse 101, 8092 Zürich, Schweiz, www.library.ethz.ch

**http://www.e-periodica.ch**

Sind SIE der 80

# Elektriker-Vorarbeiter

oder

# Elektromonteur

den wir suchen? P 964 G

Wir bieten Ihnen ausbaufähige Stellen. Neubauwohnungen sind vorhanden.

## Société de la Viscose Suisse

**Fabrik Heerbrugg-Widnau,** Postfach, **Heerbrugg SG.**

---

PTT

**Die Generaldirektion der PTT in Bern** sucht für ihre Telephon- und Telegraphenabteilung einen jungen, verantwortungsfreudigen 84

# Elektrotechniker

Richtung Fernmelde- oder Schwachstromtechnik.

**Aufgabenkreis:** Selbständige Leitung grosser Montagearbeiten. Ausführung aller elektrischen Messungen, insbesondere auf Trägerkabelanlagen. Bearbeitung übertragungstechnischer Probleme. Interessante und vielseitige Aufgaben auf dem Gebiet der elektrischen Montagetechnik der Niederfrequenz-, Träger- und Koaxialkabel.

**Wir wünschen:** Abgeschlossene Ausbildung an einem anerkannten Technikum. Geschick im Umgang mit Personal. Freude am selbständigen und unabhängigen Arbeiten, Zuverlässigkeit.

**Wir bieten:** Gründliche Einführung in das neue Arbeitsgebiet. Abwechslungsreiche und ansprechende Tätigkeit in guter Arbeitsatmosphäre. Zeitgerechte Entlöhnung und vorbildliche Sozialleistungen. Dauerstelle mit guten Aufstiegsmöglichkeiten. OFA 03.388.02 B

Wir sind gerne bereit, Interessenten über weitere Einzelheiten näher zu unterrichten. Telephon (031) 62 31 00.

Bewerbungen mit den üblichen Unterlagen sind an die **Personalabteilung der Generaldirektion der PTT in Bern** zu richten.

---

**Wir suchen** 83

# Elektromonteure
# Hilfsmonteure

in unsere Elektro-Installationsabteilung.

Die Elektromonteure haben sich über eine abgeschlossene Berufslehre auszuweisen. Als Hilfsmonteure werden Leute mit Praxis, wenn möglich auf dem Fachgebiet, eingestellt.

Wir bieten Gelegenheit zur Ausbildung als Schwachstrommonteure. OFA 03.393.02 B

5-Tage-Woche und Altersfürsorge.

Eintritt sofort oder nach Übereinkunft.

Telephonische Offerten oder mündliche Vorsprache bei

**CHR. GFELLER AG, Bern-Bümpliz,**
Elektro-Installationsabteilung,
Telephon (031) 66 19 95.

---

Für die Verdrahtung von Steuerungen und Zentralen auf dem Gebiete des industriellen Fernsehens suchen wir einen tüchtigen, an selbständiges Arbeiten gewöhnten 60

# Schwachstrom-Apparatemonteur

Voraussetzungen:

— Abgeschlossene Lehre als Apparatemonteur oder Telephonmonteur
— Freude an der Relais- und Fernsehtechnik
— Selbständigkeit und Zuverlässigkeit.

Wir bieten: OFA 11.124.10

— Angemessenes Gehalt
— 5-Tage-Woche
— Angenehmes Arbeitsklima
— Gründliche Einarbeit
— Alle neuzeitlichen Sozialeinrichtungen.

**AUTOPHON AG**

Radio und Television
Zürcherstrasse 137, Telephon 98 88 33
**Schlieren-Zürich**

# EKTh

Zur Mithilfe beim Bau elektrischer Anlagen suchen wir für unsere 73

## mobile Gruppe

einige jüngere

## Elektromechaniker

oder

## Maschinenschlosser

Es besteht die Möglichkeit der Vermittlung einer geeigneten Wohnung.

Wir bieten guten Lohn, neuzeitliche Anstellungsbedingungen, gute Pensionskasse, sowie nach Einarbeit interessanten, selbständigen Dienst in einem unserer Unterwerke.

Interessenten senden Ihre Bewerbungen samt Photo und Zeugniskopien an die

**Direktion des Elektrizitätswerkes des Kantons Thurgau in Arbon.**

---

Für verschiedene Gebiete in der Schweiz suchen wir für die Tätigkeit im Aussendienst einen gut qualifizierten, selbständigen 61

## Radio- und Fernsehtechniker

Voraussetzungen:

— Abgeschlossene Lehre als Radiotechniker
— Autofahrbewilligung
— Korrektes, gewinnendes Auftreten, gute Umgangsformen OFA 11.124.10
— Selbständigkeit und Zuverlässigkeit.

Wir bieten:

— Gute Entlöhnung
— Angenehmes Arbeitsklima
— Gründliche Einarbeit
— Alle neuzeitlichen Sozialeinrichtungen.

**AUTOPHON AG**

Radio und Television
Zürcherstrasse 137, Telephon 98 88 33
**Schlieren-Zürich**

---

PTT

Wir suchen einen 82

## Radiotechniker

für die Radio- und Fernsehdienste.

Erfordernisse: Schweizer Bürger; Diplom als Fernmeldetechniker eines schweizerischen Technikums; gute HF-Kenntnisse erwünscht; wenn möglich Betriebserfahrung mit drahtlosen Anlagen.

Aufgabenbereich: Bau- und Betriebsüberwachung von drahtlosen Telephon, Radio- und Fernsehanlagen.

Wir bieten: Eine interessante und vielseitige Tätigkeit; ein selbständiges Arbeitsgebiet; zeitgemässe Entlöhnung; gute Aufstiegsmöglichkeiten; vorbildliche Sozialleistungen; jeden zweiten Samstag den ganzen Tag frei.

Anmeldungen mit Ausweisen über Studien und bisherige Tätigkeit sind zu richten an die

**KREISTELEPHONDIREKTION SITTEN.**

---

## HASLER AG BERN sucht

## Elektromonteure
## Elektromechaniker
## Feinmechaniker

zur Ausbildung als 81

## leitende Monteure

für den Bau automatischer Haustelephonzentralen. P 369 Y

Die Ausbildung kann je nach Wunsch in Bern, Biel, Basel, Zürich, Lausanne oder Genf erfolgen.

Interessenten erhalten Auskunft durch unser
**Personalbüro B, in Bern, Telephon (031) 64 13 82**
oder durch unsern Montagechef
**Herrn H. Frick, Löwengasse 38, Horgen ZH,**
Telephon (051) 82 41 91
oder Telephon (051) 82 93 03
auch abends und samstags.

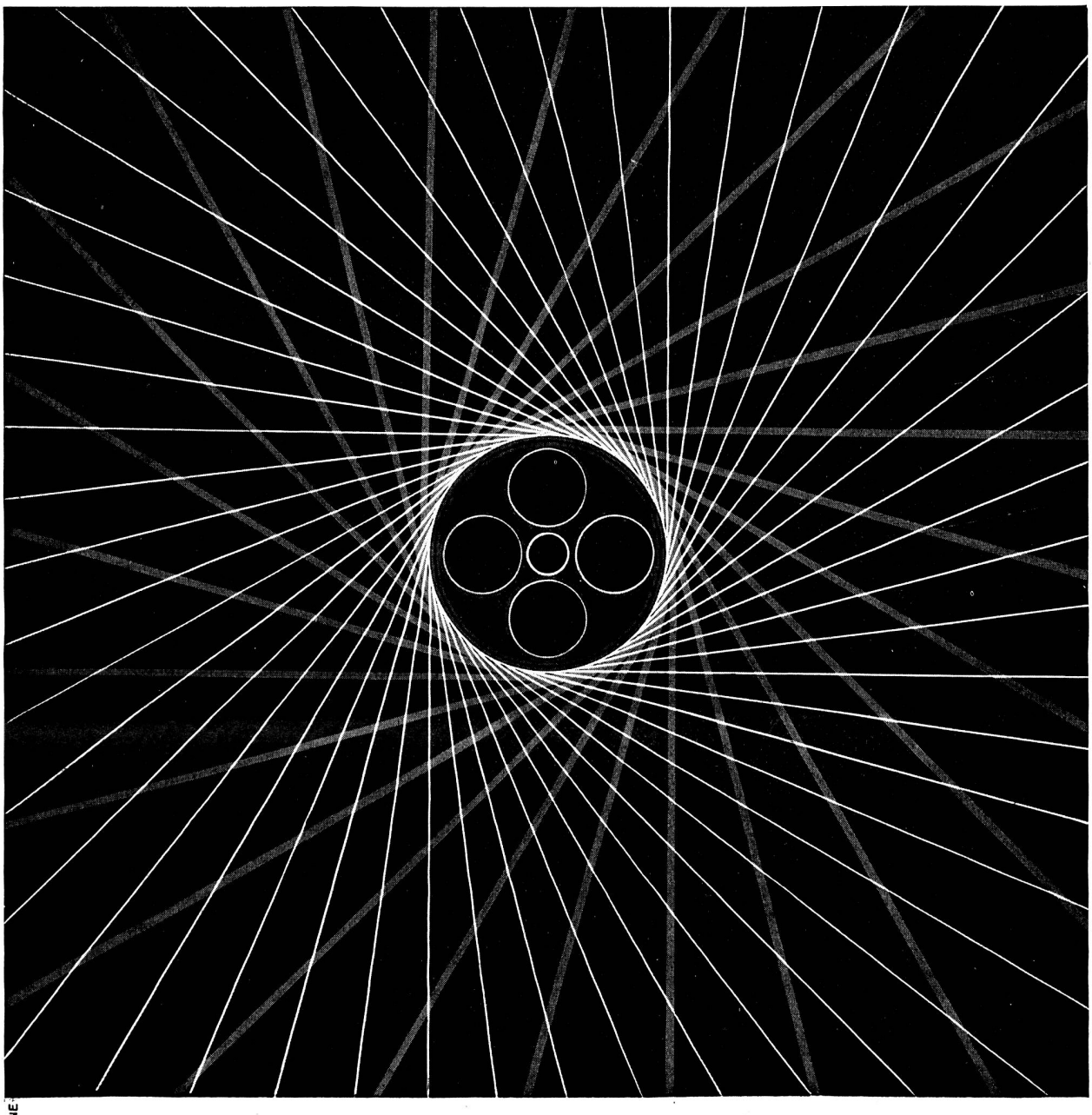

CRÉATION R. BOURQUIN BIENNE

PAPIERBLEIKABEL

THERMOPLASTKABEL

# CORTAILLOD

BROWN BOVERI

# Nachrichten-Technik

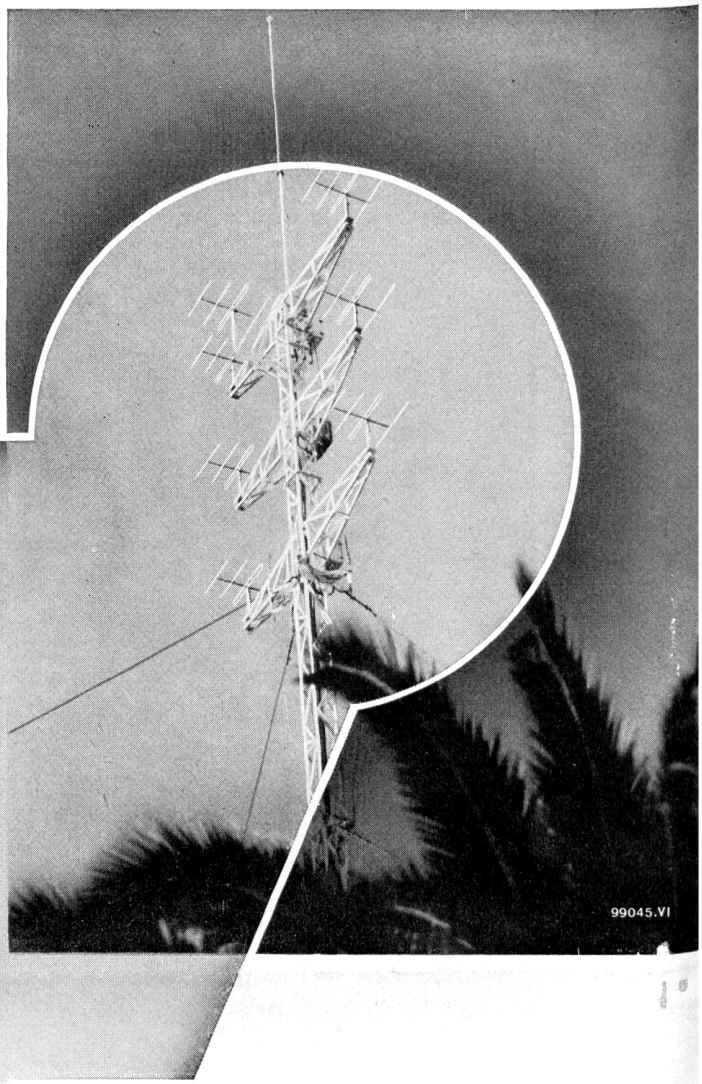


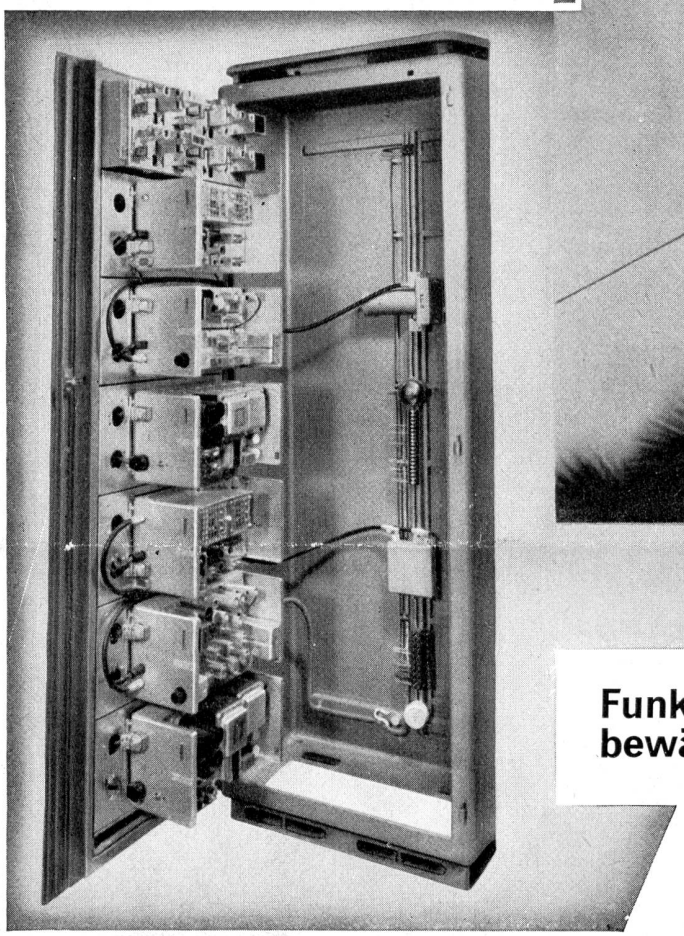

**Funkverbindungen mit unseren bewährten RT-Geräten**

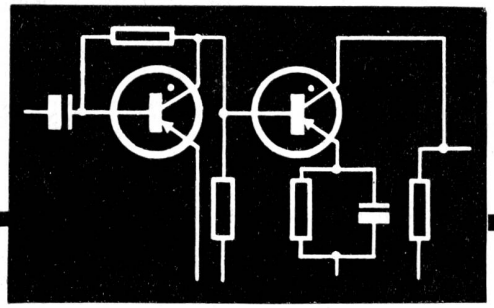

**Richtstrahltelephonie mit Breitbandgerät RT 6 kombiniert mit volltransistorisierter Trägerapparatur MK 3**

Wir beraten Sie gern
und stellen Ihnen unsere Erfahrung zur Verfügung

A-G. BROWN, BOVERI & CIE.
BADEN · SCHWEIZ

Adressänderungen: Mutationssekretariat «Pionier», Haumesserstrasse 24, Zürich 2/38

FABAG DRUCK ZÜRICH

800 Haupt-Bibliothek der ETH
PG Zürich 6
AZ Zürich 1