Die älteste Zeitung der Welt

Objekttyp: **Group**

Zeitschrift: **Pestalozzi-Kalender**

Band (Jahr): **6 (1913)**

Heft [1]: **Schülerinnen**

PDF erstellt am: **28.05.2024**

Nutzungsbedingungen

Die ETH-Bibliothek ist Anbieterin der digitalisierten Zeitschriften. Sie besitzt keine Urheberrechte an den Inhalten der Zeitschriften. Die Rechte liegen in der Regel bei den Herausgebern.
Die auf der Plattform e-periodica veröffentlichten Dokumente stehen für nicht-kommerzielle Zwecke in Lehre und Forschung sowie für die private Nutzung frei zur Verfügung. Einzelne Dateien oder Ausdrucke aus diesem Angebot können zusammen mit diesen Nutzungsbedingungen und den korrekten Herkunftsbezeichnungen weitergegeben werden.
Das Veröffentlichen von Bildern in Print- und Online-Publikationen ist nur mit vorheriger Genehmigung der Rechteinhaber erlaubt. Die systematische Speicherung von Teilen des elektronischen Angebots auf anderen Servern bedarf ebenfalls des schriftlichen Einverständnisses der Rechteinhaber.

Haftungsausschluss

Alle Angaben erfolgen ohne Gewähr für Vollständigkeit oder Richtigkeit. Es wird keine Haftung übernommen für Schäden durch die Verwendung von Informationen aus diesem Online-Angebot oder durch das Fehlen von Informationen. Dies gilt auch für Inhalte Dritter, die über dieses Angebot zugänglich sind.

Ein Dienst der *ETH-Bibliothek*
ETH Zürich, Rämistrasse 101, 8092 Zürich, Schweiz, www.library.ethz.ch

http://www.e-periodica.ch

Die älteste Zeitung der Welt.

«Tching-Pao» ist tatsächlich die älteste Zeitung der Welt; sie begann vor kurzem ihren 1000. Jahrgang. Ein Exemplar von jeder bisher erschienenen Nummer von Anfang bis jetzt ist in den Archiven des Pekinger Palais aufbewahrt. Man versichert, dass infolge der zirka 40,000 verschiedenen chinesischen Schriftzeichen eine grosse Zahl von Redakteuren und Direktoren tätig sind, um allein die Druckfehler festzustellen und zu verbessern. Die abgebildete Zeitung trägt die Nummer 1008 des fünfzehnten Tages nach dem siebenten Mond im zweiten Jahre der Regierung des letzten chinesischen Kaisers.

政治官報

宣統三年五月二十一日第壹仟叁百叁號

本局設立北京東長安牌樓王府井大街

目錄

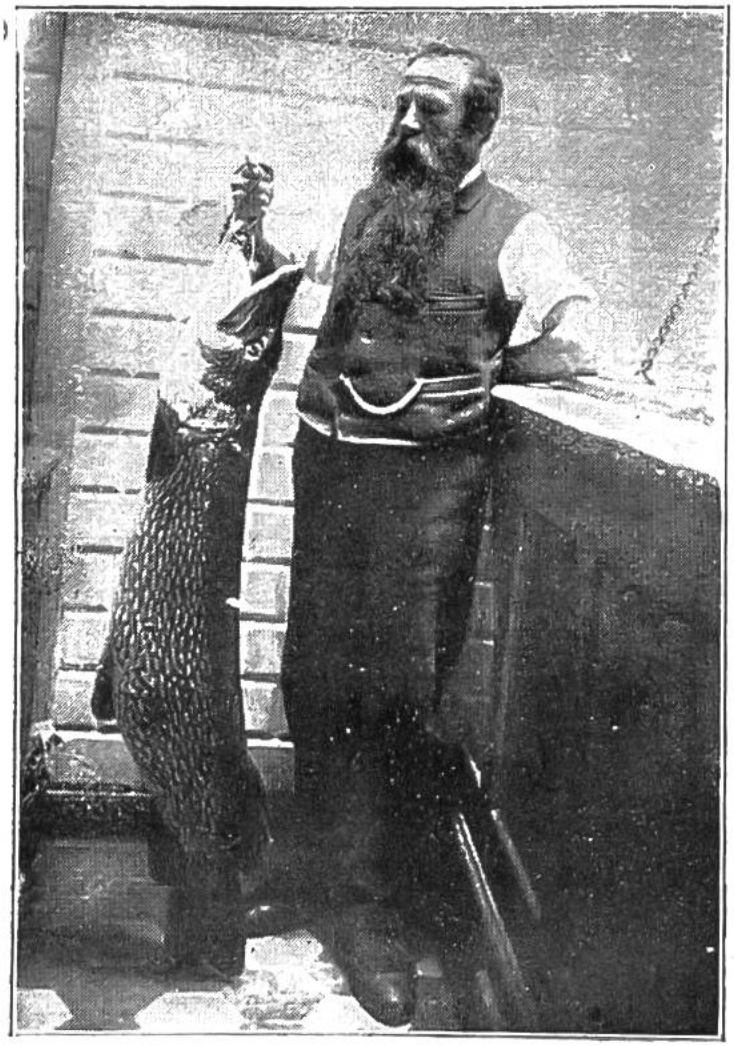

Ein Riesenhecht.

Ein riesiger Hecht wurde im Sommer 1912 von einem Fischer aus Wollishofen im Zürichsee gefangen. Der Fisch hatte eine Länge von 130 cm. u. wog 45 Pfund; sein Umfang betrug 70 cm.

Bei dem Fang waren drei Mann erforderlich, um dieses seltene Riesenexemplar ans Land zu bringen.