Bilder aus aller Welt

Objekttyp: **Group**

Zeitschrift: **Pestalozzi-Kalender**

Band (Jahr): **17 (1924)**

Heft [1]: **Schülerinnenkalender**

PDF erstellt am: **28.05.2024**

Nutzungsbedingungen

Die ETH-Bibliothek ist Anbieterin der digitalisierten Zeitschriften. Sie besitzt keine Urheberrechte an den Inhalten der Zeitschriften. Die Rechte liegen in der Regel bei den Herausgebern.
Die auf der Plattform e-periodica veröffentlichten Dokumente stehen für nicht-kommerzielle Zwecke in Lehre und Forschung sowie für die private Nutzung frei zur Verfügung. Einzelne Dateien oder Ausdrucke aus diesem Angebot können zusammen mit diesen Nutzungsbedingungen und den korrekten Herkunftsbezeichnungen weitergegeben werden.
Das Veröffentlichen von Bildern in Print- und Online-Publikationen ist nur mit vorheriger Genehmigung der Rechteinhaber erlaubt. Die systematische Speicherung von Teilen des elektronischen Angebots auf anderen Servern bedarf ebenfalls des schriftlichen Einverständnisses der Rechteinhaber.

Haftungsausschluss

Alle Angaben erfolgen ohne Gewähr für Vollständigkeit oder Richtigkeit. Es wird keine Haftung übernommen für Schäden durch die Verwendung von Informationen aus diesem Online-Angebot oder durch das Fehlen von Informationen. Dies gilt auch für Inhalte Dritter, die über dieses Angebot zugänglich sind.

Ein Dienst der *ETH-Bibliothek*
ETH Zürich, Rämistrasse 101, 8092 Zürich, Schweiz, www.library.ethz.ch

http://www.e-periodica.ch

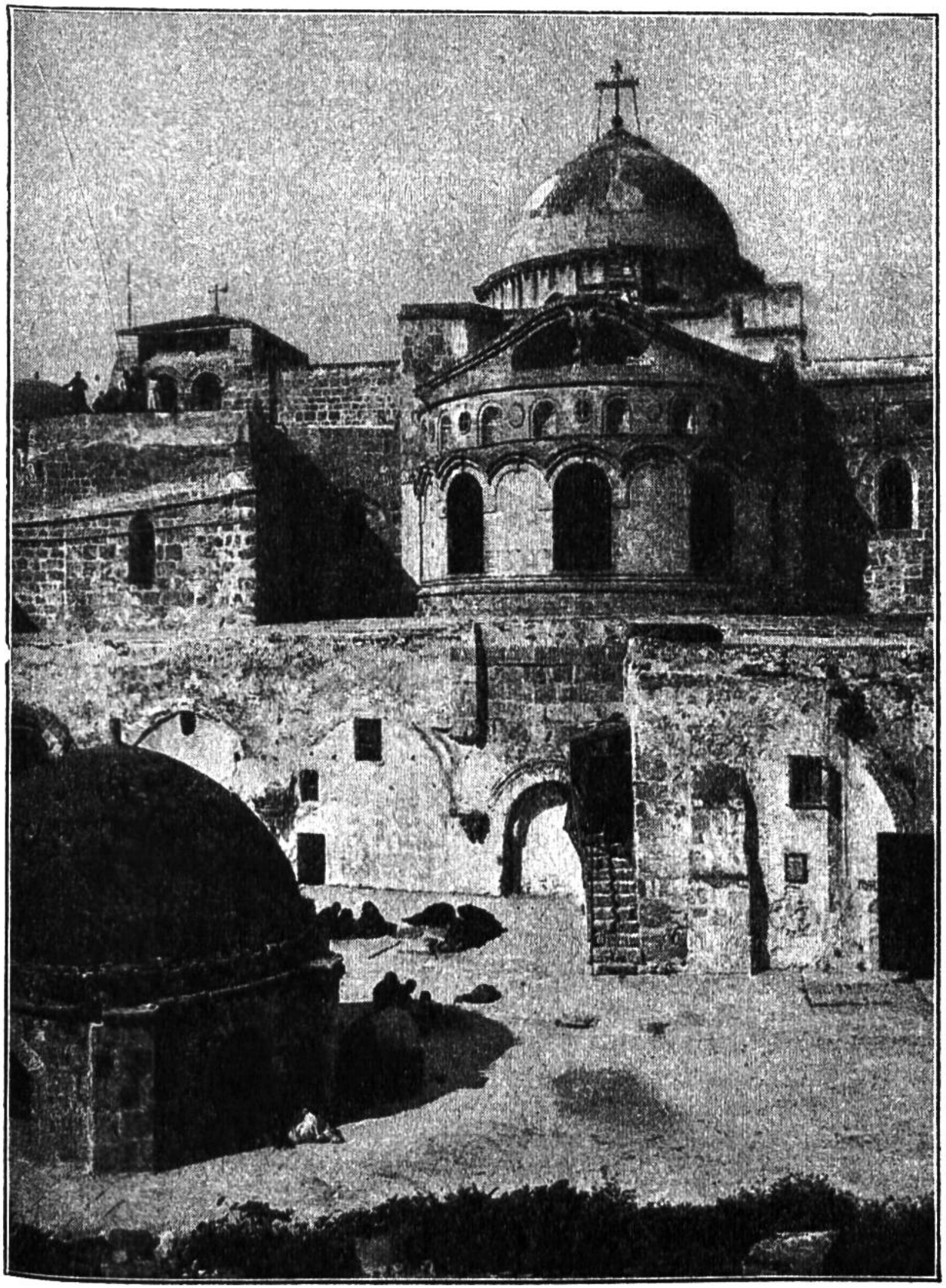

Grabeskirche in Jerusalem. Tausende frommer Pilger wallfahrten, besonders zur Zeit der großen kirchlichen Feste, nach den heiligen Stätten.

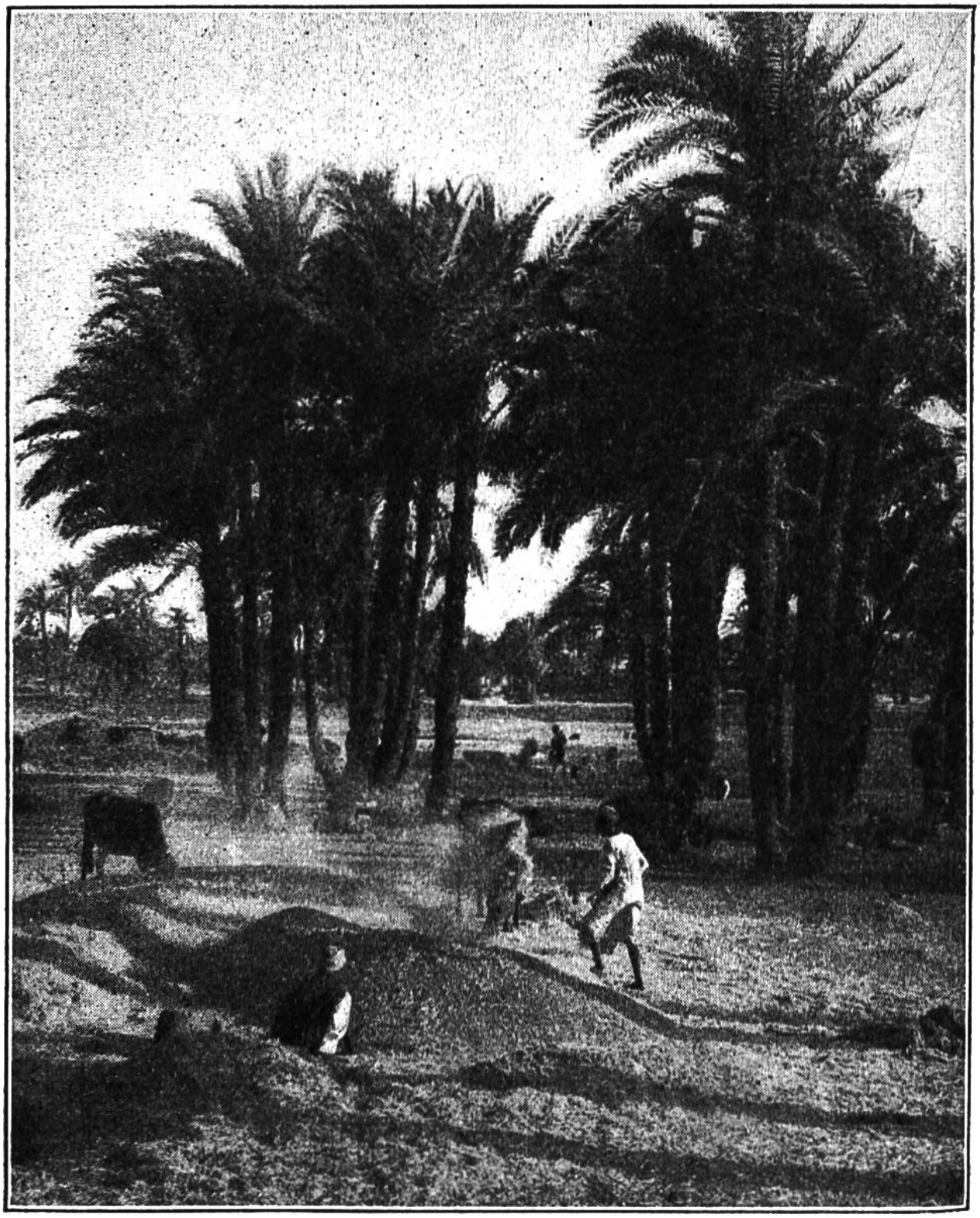

Ägyptische Bauern beim Sieben des Getreides. Das Dreschen und Sieben wird draußen auf dem abgeernteten Felde besorgt.

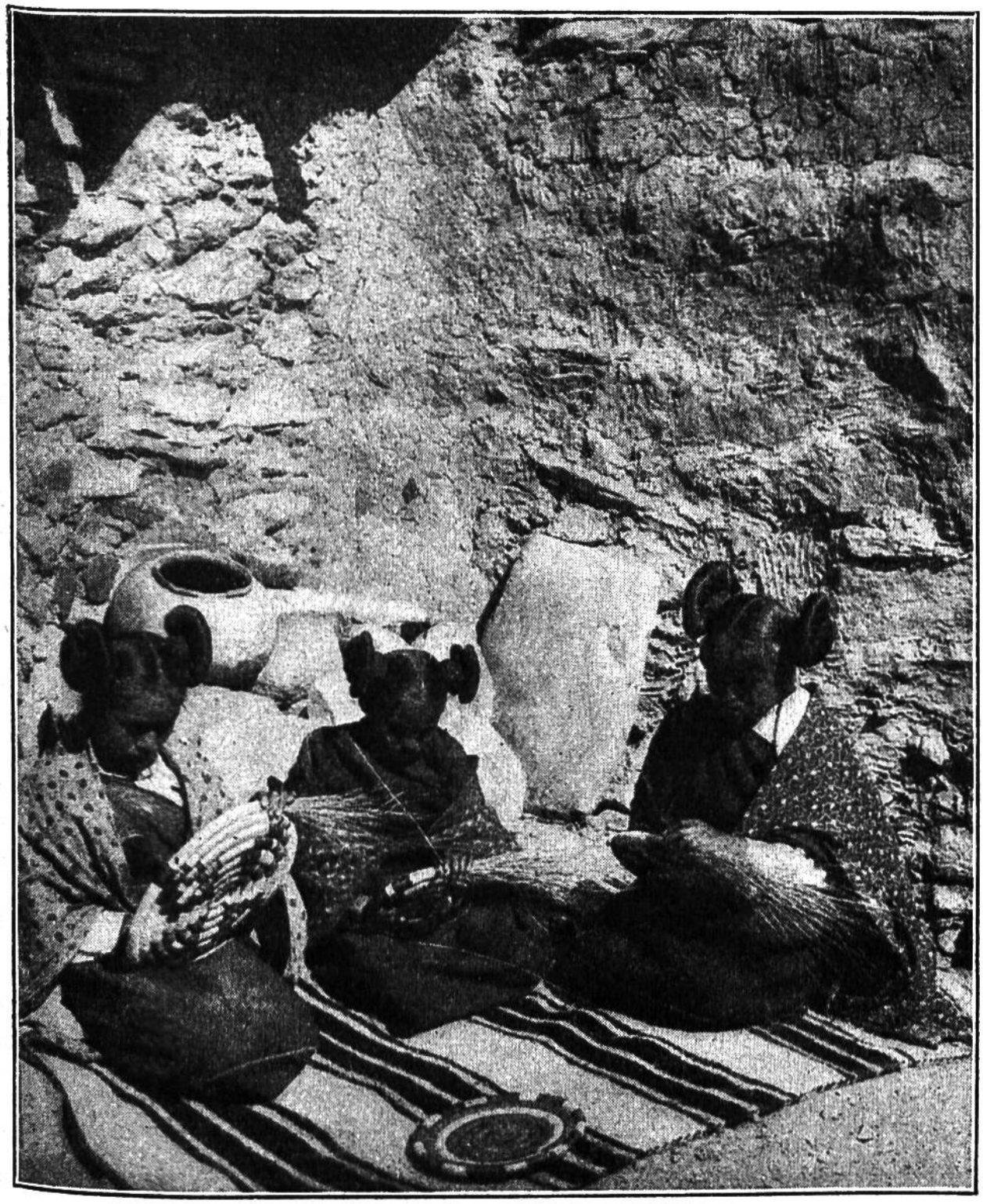

Hopi-Indianerinnen (Arizona, Nordamerika) beim Bastflechten. Die von ihnen gefertigten Schalen und Körbe zeichnen sich durch schöne Formen, harmonische farbige Ornamente und außergewöhnliche Dauerhaftigkeit aus.

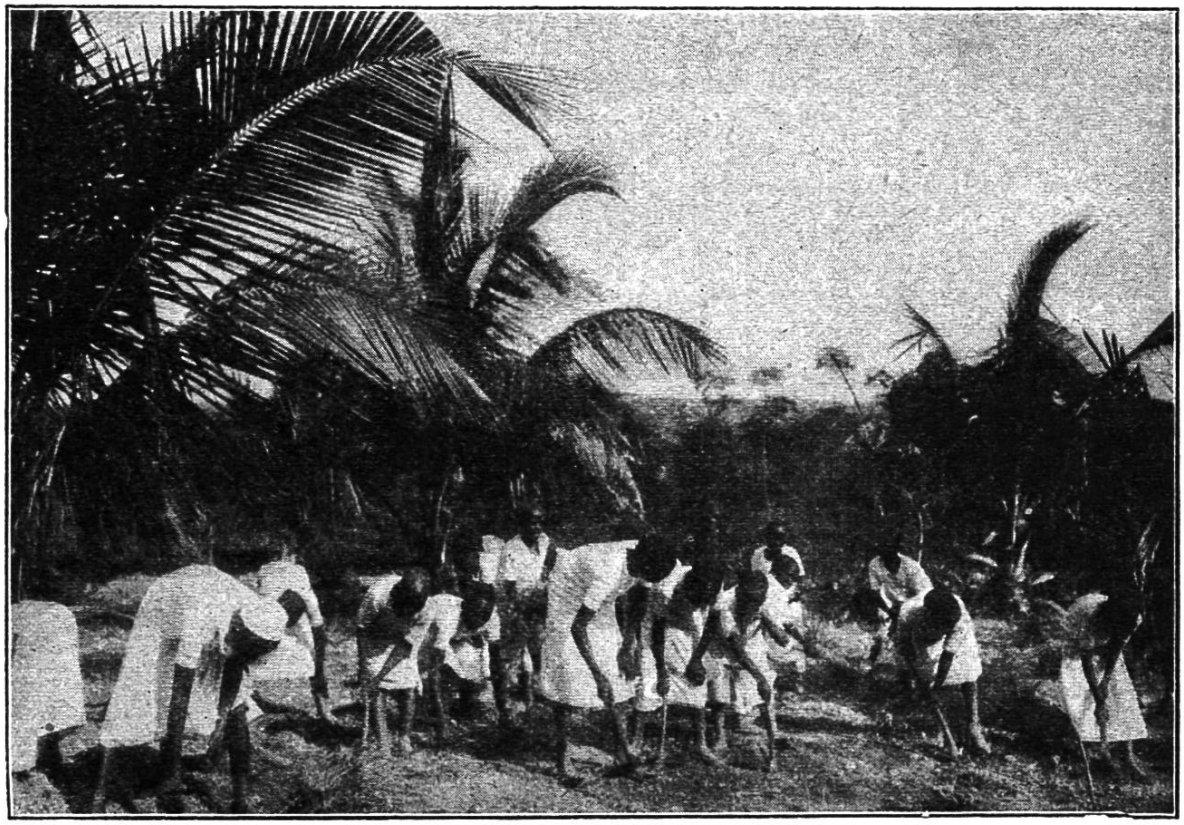

Schwarze Schüler bei der Gartenarbeit. Die Jugend in Ostafrika erhält eine gute Schulbildung. Unser Bild zeigt eine Knabenklasse beim landwirtschaftlichen Unterricht. Die erworbenen Kenntnisse kommen den Schülern später, bei der Anlage und Bebauung großer Plantagen, sehr zu gute.

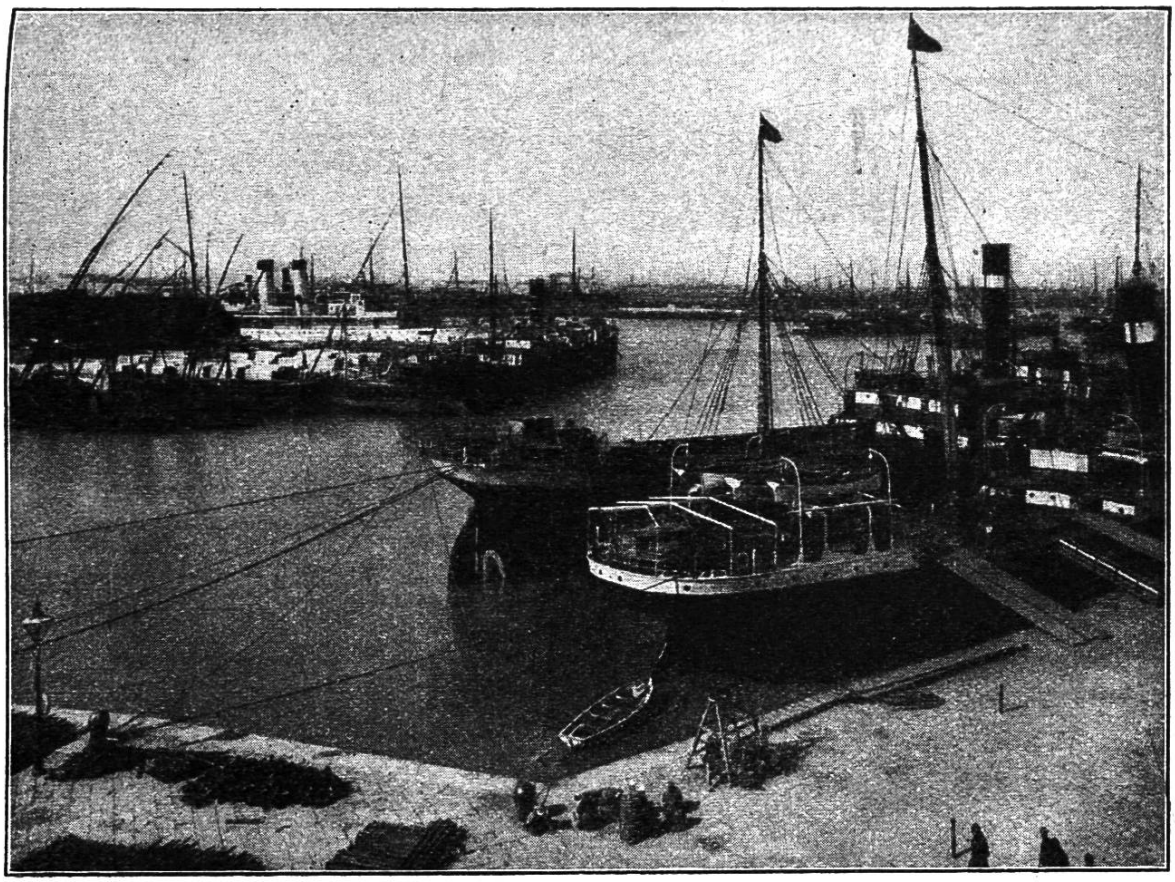

Hafen von Alexandria. Alexandria ist die wichtigste Handelsstadt von Ägypten. In dem groß angelegten Hafen wird auch ein bedeutender Teil der Baumwolle, welche die Schweiz verarbeitet, verschifft. (1922 = 684,000 Ballen ägyptische Baumwolle.)

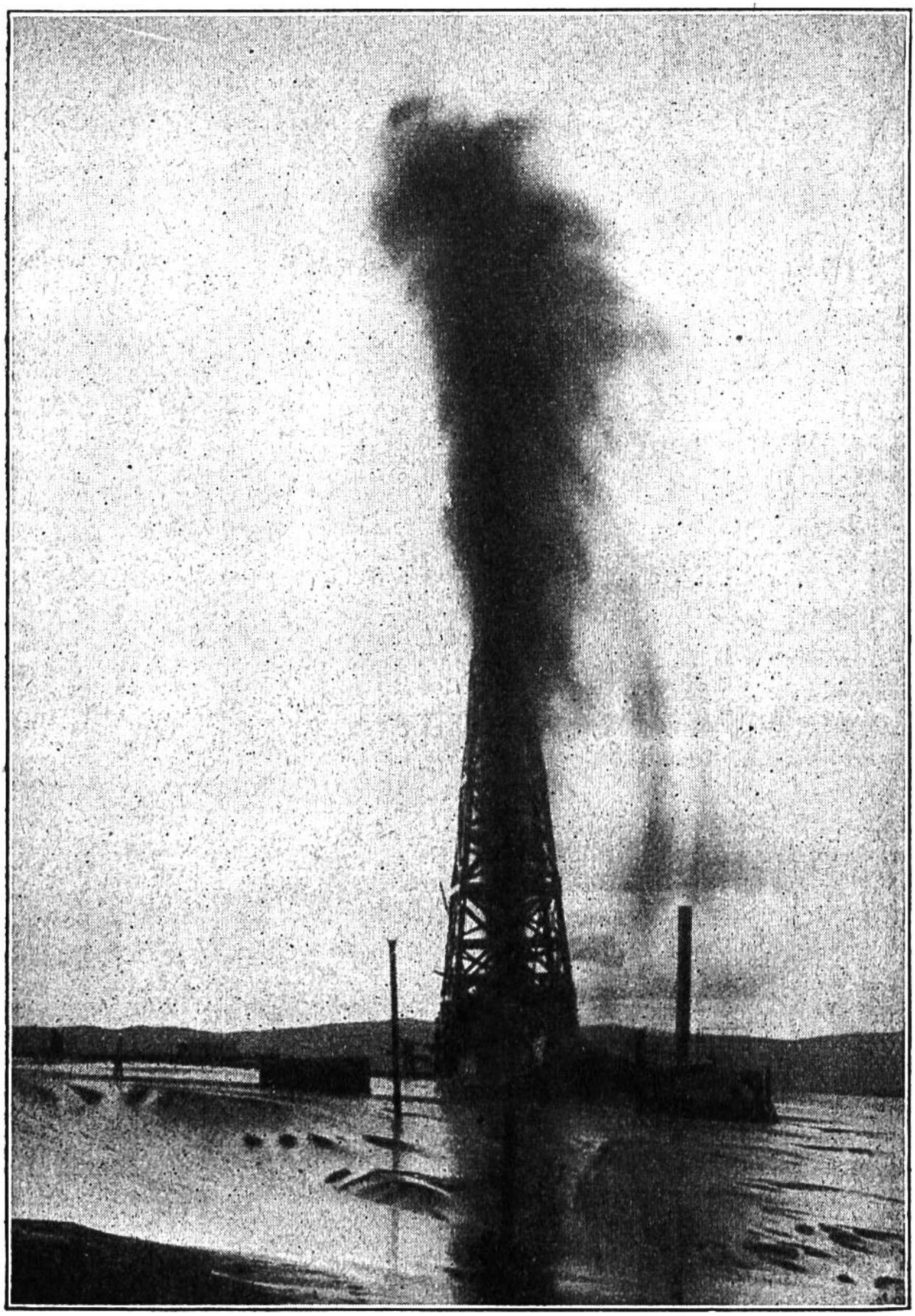

Ein Schatz aus dem Erdinnern. In Kalifornien stieß man kürzlich, „durch Zufall", bei Tiefbohrarbeiten auf ein gewaltiges Petrollager. Ein sehr starker Gasdruck im Innern der Erde schleudert das Erdöl in dem Bohrturm, den man sofort anlegte, hoch empor. In 3 Monaten wurden 2 Millionen Faß von dieser Quelle gewonnen.

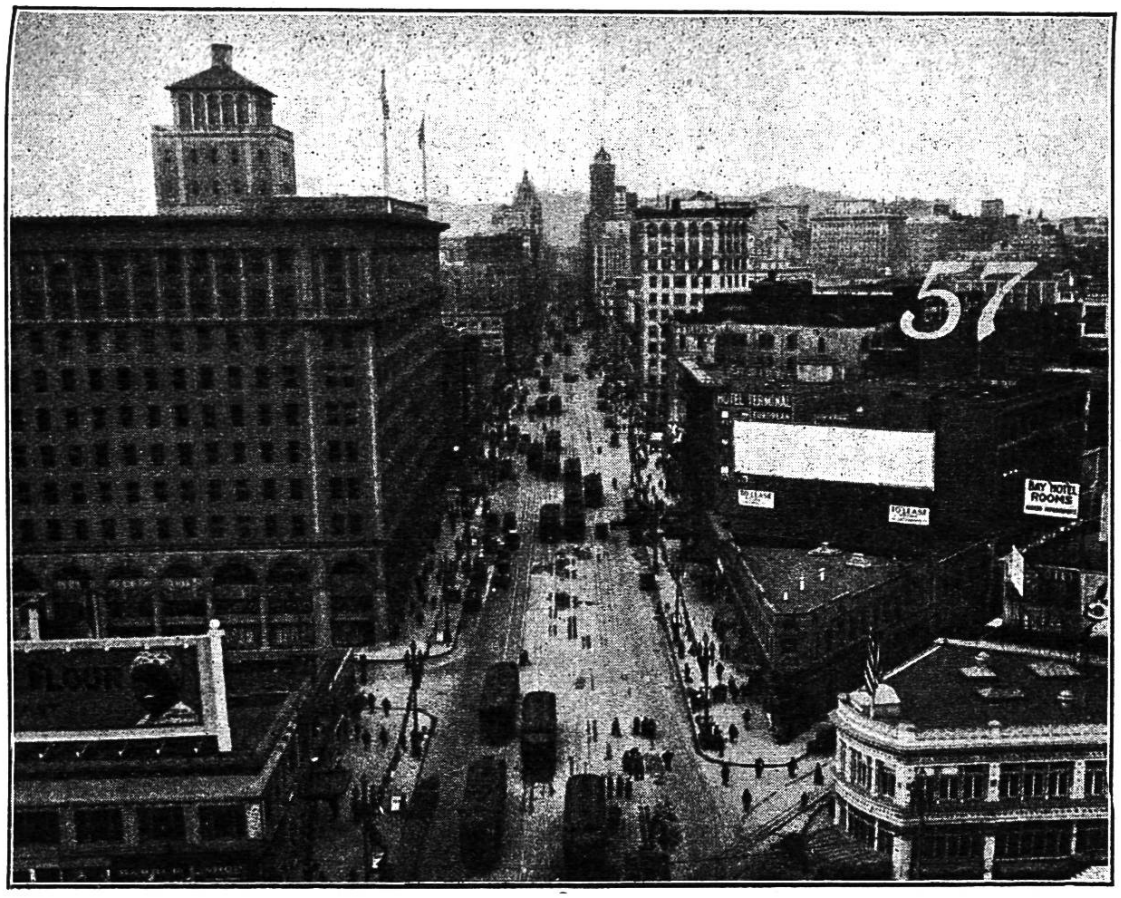

Blick in die Marktstraße von San Francisco. San Francisco ist die größte und bedeutendste Handels- und Seehafenstadt von Kalifornien und der ganzen Westküste Amerikas.