Bilder aus aller Welt

Objekttyp: **Group**

Zeitschrift: **Pestalozzi-Kalender**

Band (Jahr): **18 (1925)**

Heft [1]: **Schülerinnen**

PDF erstellt am: **30.05.2024**

Nutzungsbedingungen

Die ETH-Bibliothek ist Anbieterin der digitalisierten Zeitschriften. Sie besitzt keine Urheberrechte an den Inhalten der Zeitschriften. Die Rechte liegen in der Regel bei den Herausgebern.
Die auf der Plattform e-periodica veröffentlichten Dokumente stehen für nicht-kommerzielle Zwecke in Lehre und Forschung sowie für die private Nutzung frei zur Verfügung. Einzelne Dateien oder Ausdrucke aus diesem Angebot können zusammen mit diesen Nutzungsbedingungen und den korrekten Herkunftsbezeichnungen weitergegeben werden.
Das Veröffentlichen von Bildern in Print- und Online-Publikationen ist nur mit vorheriger Genehmigung der Rechteinhaber erlaubt. Die systematische Speicherung von Teilen des elektronischen Angebots auf anderen Servern bedarf ebenfalls des schriftlichen Einverständnisses der Rechteinhaber.

Haftungsausschluss

Alle Angaben erfolgen ohne Gewähr für Vollständigkeit oder Richtigkeit. Es wird keine Haftung übernommen für Schäden durch die Verwendung von Informationen aus diesem Online-Angebot oder durch das Fehlen von Informationen. Dies gilt auch für Inhalte Dritter, die über dieses Angebot zugänglich sind.

Ein Dienst der *ETH-Bibliothek*
ETH Zürich, Rämistrasse 101, 8092 Zürich, Schweiz, www.library.ethz.ch

http://www.e-periodica.ch

Ein Wasserweg in Amsterdam. Auf solchen Kanälen, die in der Mitte vieler Straßen angelegt sind, vollzieht sich ein großer Teil des Warenverkehrs der wichtigen Handelsstadt Hollands.

Orangenfarm in Kalifornien (Ver. St. A.). Kalifornien ist ein Obstland ersten Ranges und Hauptlieferant von Orangen. In den letzten Jahren brachte Kalifornien alljährlich 8 Mill. Kisten Orangen auf den Weltmarkt.

Kirgisen beim Weben auf dem primitiven Webstuhl. Die Kirgisen sind ein Nomadenvolk türkisch-tatarischen Stammes u. bewohnen Russisch-Zentralasien.

Im Hafen von New York. Blick auf die Wolkenkratzer der amerikanischen Großstadt.

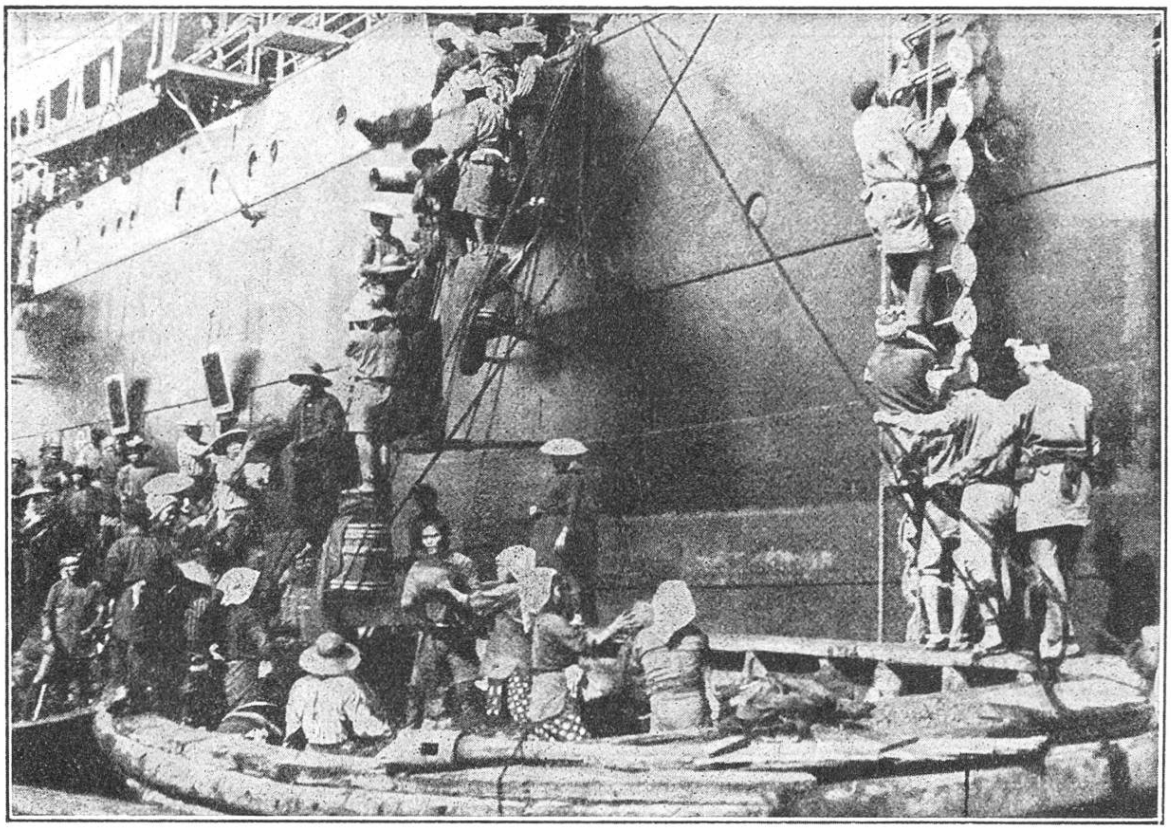

Kohlen-Einnahme eines Dampfers in Kiautschou (China). Emsige Hände befördern die Kohle aus den Booten ins Innere d. Dampfers.

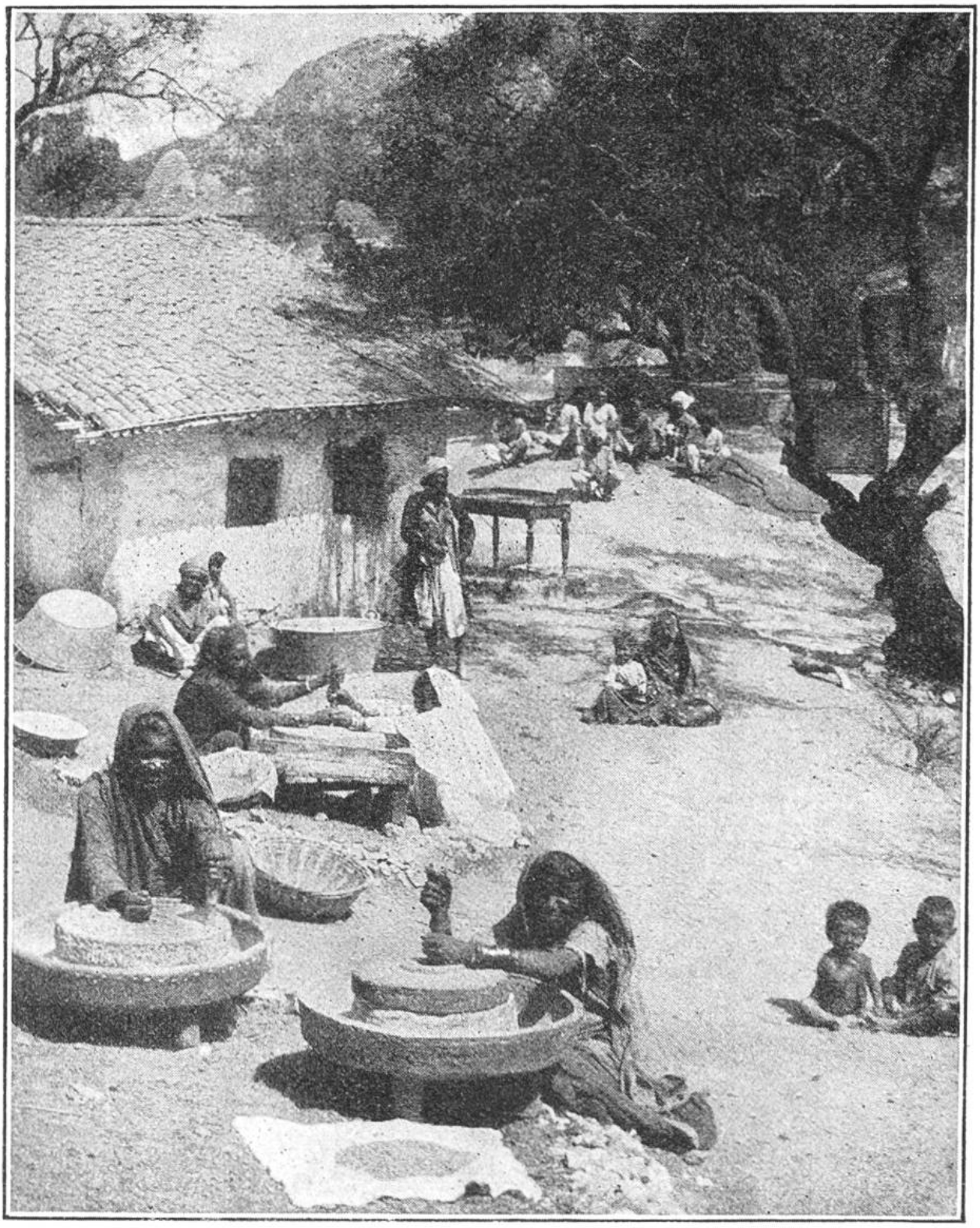

Hindufrauen beim Zerreiben des Kornes zwischen den Steinen der primitiven „Mühlen".