Zeitschrift: Pestalozzi-Kalender
Herausgeber: Pro Juventute
Band: 20 (1927)
Heft: [1]: Schülerinnen

Titelseiten

Nutzungsbedingungen
Die ETH-Bibliothek ist die Anbieterin der digitalisierten Zeitschriften auf E-Periodica. Sie besitzt keine Urheberrechte an den Zeitschriften und ist nicht verantwortlich für deren Inhalte. Die Rechte liegen in der Regel bei den Herausgebern beziehungsweise den externen Rechteinhabern. Das Veröffentlichen von Bildern in Print- und Online-Publikationen sowie auf Social Media-Kanälen oder Webseiten ist nur mit vorheriger Genehmigung der Rechteinhaber erlaubt. Mehr erfahren

Conditions d'utilisation
L'ETH Library est le fournisseur des revues numérisées. Elle ne détient aucun droit d'auteur sur les revues et n'est pas responsable de leur contenu. En règle générale, les droits sont détenus par les éditeurs ou les détenteurs de droits externes. La reproduction d'images dans des publications imprimées ou en ligne ainsi que sur des canaux de médias sociaux ou des sites web n'est autorisée qu'avec l'accord préalable des détenteurs des droits. En savoir plus

Terms of use
The ETH Library is the provider of the digitised journals. It does not own any copyrights to the journals and is not responsible for their content. The rights usually lie with the publishers or the external rights holders. Publishing images in print and online publications, as well as on social media channels or websites, is only permitted with the prior consent of the rights holders. Find out more

Download PDF: 16.07.2025

ETH-Bibliothek Zürich, E-Periodica, https://www.e-periodica.ch

PESTALOZZIKALENDER
FÜR SCHÜLERINNEN

PESTALOZZI

Vater der Dürftigen, Freund und Führer aller. Du lehrteſt uns die Sprache des Herzens; du gingſt den Weg der Menſchlichkeit – dein Leben weiſt ihn uns.

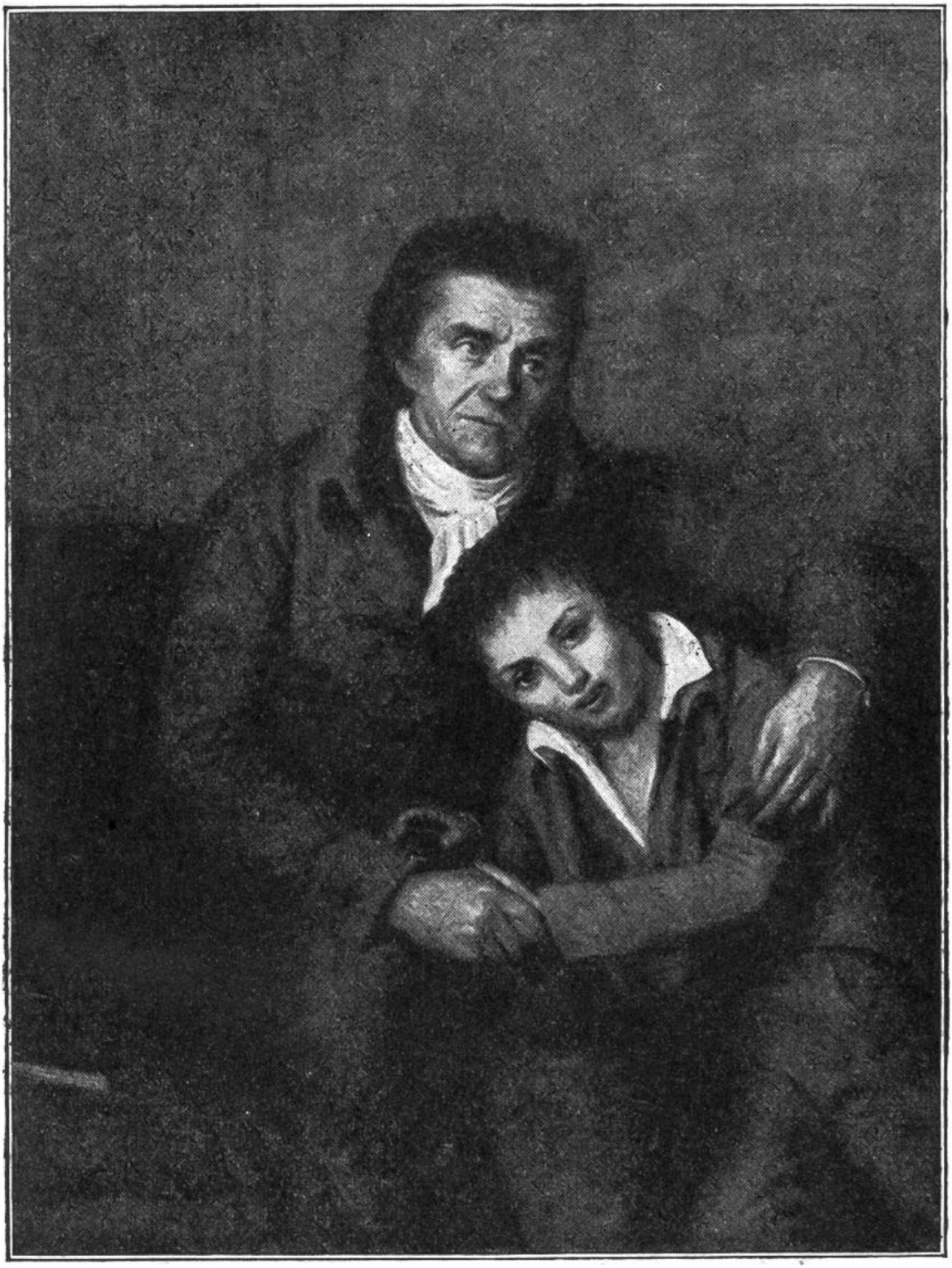

PESTALOZZI UND SEIN ENKEL GOTTLIEB

Der Mensch muß sich in der Welt selbst forthelfen, und dies ihn zu lehren ist unsere Aufgabe. — Pestalozzi

Zwanzigster Jahrgang
Begründer des Pestalozzikalenders: Bruno Kaiser. Redaktion: Bruno Kaiser, Dr. Edgar Steuri, Bertha Streun, Anna Autor.

Schweizer Pestalozzikalender

PESTALOZZI
GEDENKAUSGABE
1827
1927

Pestalozzi-Verlag
Kaiser & Co A.-G., Bern

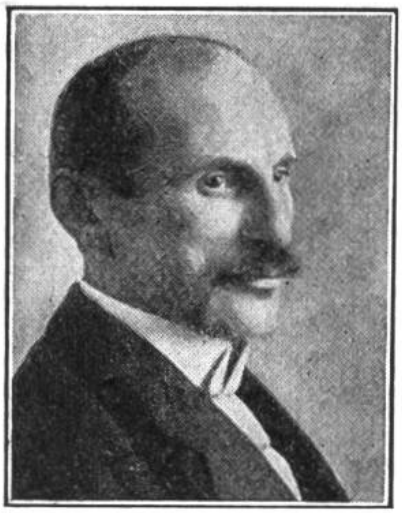

Heinrich Häberlin
von Bissegg u. Frauenfeld
* 1868, seit 1920 i. Amte

Dr. Giuseppe Motta
von Airolo
* 1871, seit 1912 i. Amte

Dr. Robert Haab
von Wädenswil
* 1865, seit 1918 i. Amte

Dr. Jean Musy
von Albeuve, Freiburg
* 1876, seit 1920 i. Amte

Karl Scheurer
von Erlach
* 1872, seit 1920 i. Amte

Edmund Schultheß
von Brugg
* 1868, seit 1912 i. Amte

Dr. Motta: Chef d. Politischen Departements. Dr. Chuard: Chef d. Departements des Innern. Häberlin: Chef d. Justiz- u. Polizeidepartements. Scheurer: Chef des Militärdepartements. Dr. Musy: Chef des Finanz- und Zolldepartements. Schultheß: Chef d. Volkswirtschaftsdepart. Dr. Haab: Chef d. Post- u. Eisenbahndepartements.

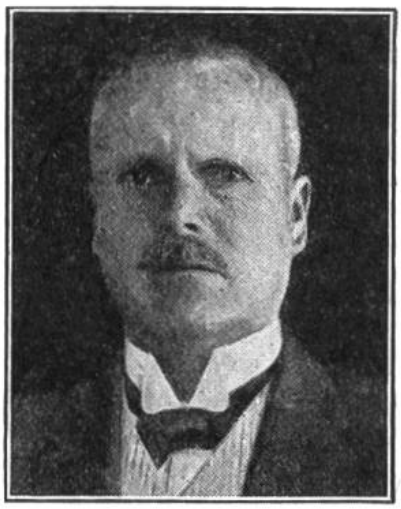

Dr. Ernst Chuard
von Corcelles b/Payerne
* 1857, seit 1920 i. Amte

Schweizer Bundesrat