Objekttyp: **FrontMatter**

Zeitschrift: **Pestalozzi-Kalender**

Band (Jahr): **22 (1929)**

Heft [1]: **Schülerinnen**

PDF erstellt am: **29.05.2024**

Nutzungsbedingungen

Die ETH-Bibliothek ist Anbieterin der digitalisierten Zeitschriften. Sie besitzt keine Urheberrechte an den Inhalten der Zeitschriften. Die Rechte liegen in der Regel bei den Herausgebern.
Die auf der Plattform e-periodica veröffentlichten Dokumente stehen für nicht-kommerzielle Zwecke in Lehre und Forschung sowie für die private Nutzung frei zur Verfügung. Einzelne Dateien oder Ausdrucke aus diesem Angebot können zusammen mit diesen Nutzungsbedingungen und den korrekten Herkunftsbezeichnungen weitergegeben werden.
Das Veröffentlichen von Bildern in Print- und Online-Publikationen ist nur mit vorheriger Genehmigung der Rechteinhaber erlaubt. Die systematische Speicherung von Teilen des elektronischen Angebots auf anderen Servern bedarf ebenfalls des schriftlichen Einverständnisses der Rechteinhaber.

Haftungsausschluss

Alle Angaben erfolgen ohne Gewähr für Vollständigkeit oder Richtigkeit. Es wird keine Haftung übernommen für Schäden durch die Verwendung von Informationen aus diesem Online-Angebot oder durch das Fehlen von Informationen. Dies gilt auch für Inhalte Dritter, die über dieses Angebot zugänglich sind.

Ein Dienst der *ETH-Bibliothek*
ETH Zürich, Rämistrasse 101, 8092 Zürich, Schweiz, www.library.ethz.ch

http://www.e-periodica.ch

PESTALOZZI KALENDER 1929

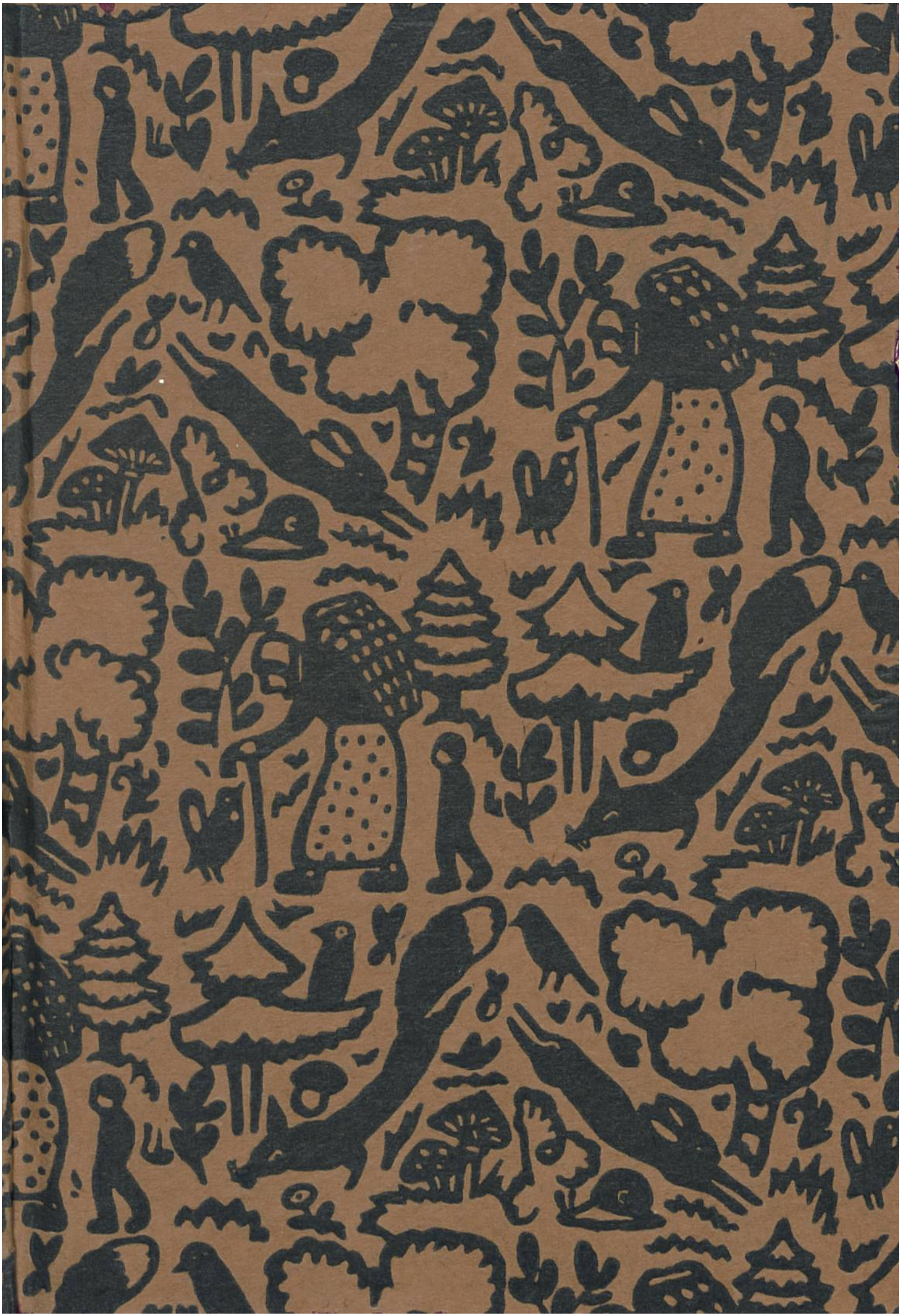

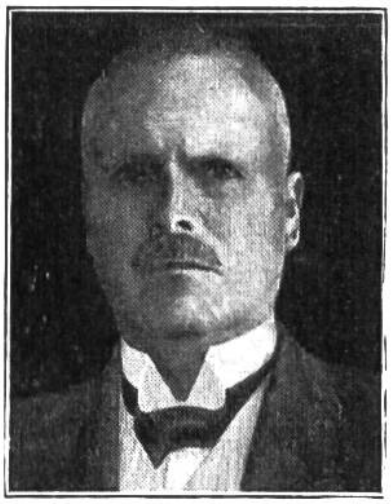

Dr. Ernest Chuard
von Corcelles b/Payerne
* 1857, seit 1920 i. Amte

Dr. Robert Haab
von Wädenswil
* 1865, seit 1918 i. Amte

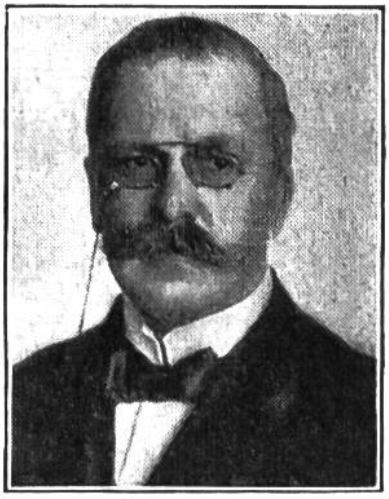

Edmund Schultheß
von Brugg
* 1868, seit 1912 i. Amte

Dr. Jean Musy
von Albeuve, Freiburg
* 1876, seit 1920 i. Amte

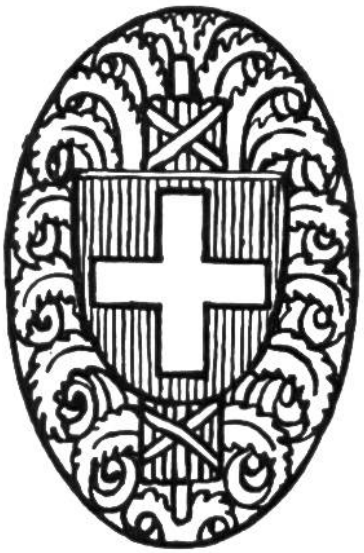

Karl Scheurer
von Erlach
* 1872, seit 1920 i. Amte

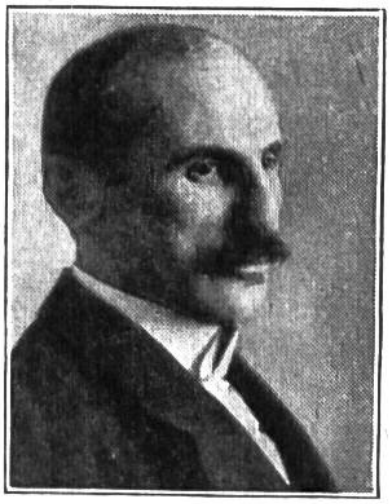

Heinrich Häberlin
v. Bissegg u. Frauenfeld
* 1868, seit 1920 i. Amte

Dr. Motta: Chef d. Politischen Departements. Dr. Chuard: Chef d. Departements des Innern. Häberlin: Chef d. Justiz- u. Polizeidepartements. Scheurer: Chef des Militärdepartements. Dr. Musy: Chef des Finanz- und Zolldepartements. Schultheß: Chef d. Volkswirtschaftsdepart. Dr. Haab: Chef d. Post- u. Eisenbahndepartements.

Schweizer Bundesrat

Dr. Giuseppe Motta
von Airolo
* 1871, seit 1912 i. Amte

Der Mensch muß sich in der Welt selbst forthelfen, und dies ihn zu lehren ist unsere Aufgabe. — Pestalozzi

Zweiundzwanzigster Jahrgang.
Begründer des Pestalozzikalenders: Dr. Bruno Kaiser. Redaktion: Dr. Bruno Kaiser, Dr. Wilhelm Sulser, Bertha Streun, Anna Autor.

Schweizer Pestalozzikalender

1929

Pestalozzi-Verlag
Kaiser & Co A.-G., Bern

An mein Vaterland.

O mein Heimatland! O mein Vaterland!
Wie so innig, feurig lieb' ich dich!
Schönste Ros', ob jede mir verblich,
Duftest noch an meinem öden Strand!
Mein Heimatland, mein Schweizerland, mein Vaterland!

Als ich arm, doch froh, fremdes Land durchstrich,
Königsglanz mit deinen Bergen maß,
Thronenflitter bald ob dir vergaß;
Wie war da der Bettler stolz auf dich!

Als ich fern dir war, o Helvetia!
Faßte manchmal mich ein tiefes Leid;
Doch wie kehrte schnell es sich in Freud',
Wenn ich einen deiner Söhne sah!
Helvetia, mein Heimatland, mein Vaterland!

O mein Schweizerland, all mein Gut und Hab'!
Wenn dereinst mein banges Stündlein kommt,
Ob ich Schwacher dir auch nichts gefrommt,
Nicht versage mir ein stilles Grab!

Werf' ich ab von mir dies mein Staubgewand,
Beten will ich dann zu Gott dem Herrn:
„Lasse strahlen deinen schönsten Stern
Nieder auf mein irdisch Vaterland!
Aufs Schweizerland, mein Heimatland, mein Vaterland!"

Gottfried Keller.