Objekttyp: **FrontMatter**

Zeitschrift: **Pestalozzi-Kalender**

Band (Jahr): **24 (1931)**

Heft [1]: **Schülerinnen**

PDF erstellt am: **28.05.2024**

Nutzungsbedingungen

Die ETH-Bibliothek ist Anbieterin der digitalisierten Zeitschriften. Sie besitzt keine Urheberrechte an den Inhalten der Zeitschriften. Die Rechte liegen in der Regel bei den Herausgebern.
Die auf der Plattform e-periodica veröffentlichten Dokumente stehen für nicht-kommerzielle Zwecke in Lehre und Forschung sowie für die private Nutzung frei zur Verfügung. Einzelne Dateien oder Ausdrucke aus diesem Angebot können zusammen mit diesen Nutzungsbedingungen und den korrekten Herkunftsbezeichnungen weitergegeben werden.
Das Veröffentlichen von Bildern in Print- und Online-Publikationen ist nur mit vorheriger Genehmigung der Rechteinhaber erlaubt. Die systematische Speicherung von Teilen des elektronischen Angebots auf anderen Servern bedarf ebenfalls des schriftlichen Einverständnisses der Rechteinhaber.

Haftungsausschluss

Alle Angaben erfolgen ohne Gewähr für Vollständigkeit oder Richtigkeit. Es wird keine Haftung übernommen für Schäden durch die Verwendung von Informationen aus diesem Online-Angebot oder durch das Fehlen von Informationen. Dies gilt auch für Inhalte Dritter, die über dieses Angebot zugänglich sind.

Ein Dienst der *ETH-Bibliothek*
ETH Zürich, Rämistrasse 101, 8092 Zürich, Schweiz, www.library.ethz.ch

http://www.e-periodica.ch

PESTALOZZI KALENDER 1931

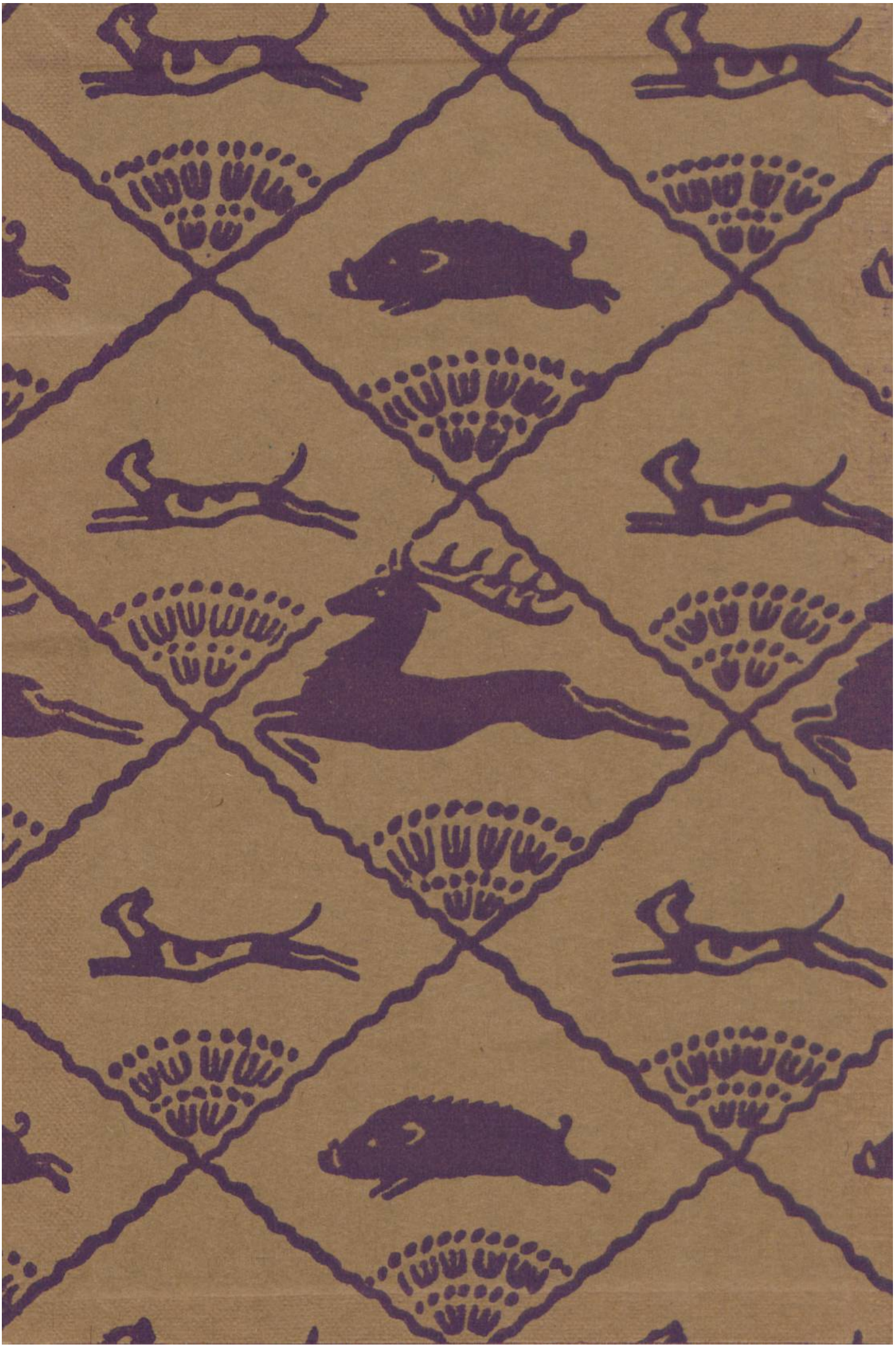

Dr. M. Pilet-Golaz
von Château-d'Oex
*1889, seit 1929 i. Amte

Dr. Jean Musy
von Albeuve, Freiburg
*1876, seit 1920 i. Amte

Edmund Schulthess
von Brugg
*1868, seit 1912 i. Amte

Dr. Giuseppe Motta
von Airolo
*1871, seit 1912 i. Amte

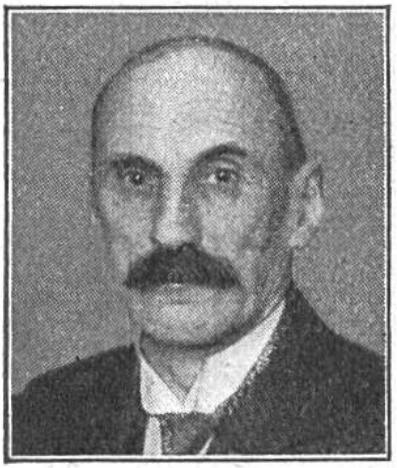

Heinrich Häberlin
von Frauenfeld
*1868, seit 1920 i. Amte

Dr. Albert Meyer
von Fällanden (Zürich)
*1870, seit 1930 i. Amte.

Dr. Motta: Chef d. Politischen Departements. Dr. Meyer: Chef des Departements des Innern. Häberlin: Chef des Justiz- u. Polizeidepart. Minger: Chef des Militärdepartements. Dr. Musy: Chef des Finanz- und Zolldepartements. Schulthess: Chef des Volkswirtschaftsdepartements. Dr. Pilet: Chef des Post- und Eisenbahndepartements.

Schweizer Bundesrat

Rudolf Minger
von Mülchi (Bern)
*1881, seit 1930 i. Amte

DER MENSCH MUSS SICH IN DER WELT SELBST FORTHELFEN, UND DIES IHN ZU LEHREN IST UNSERE AUFGABE.

JOHANN HEINRICH PESTALOZZI

VIERUNDZWANZIGSTER JAHRGANG.
BEGRÜNDER DES PESTALOZZIKALENDERS: Dr. BRUNO KAISER. REDAKTION: Dr. BRUNO KAISER, Dr. WILHELM SULSER, BERTHA STREUN, ANNA AUTOR.

SCHWEIZER PESTALOZZI-KALENDER

1931

Pestalozzi-Verlag
Kaiser & Co. A.-G., Bern

Schweizer Landeshymne

Melodie frei nach W. A. Mozart
von C. H. David.

Andante

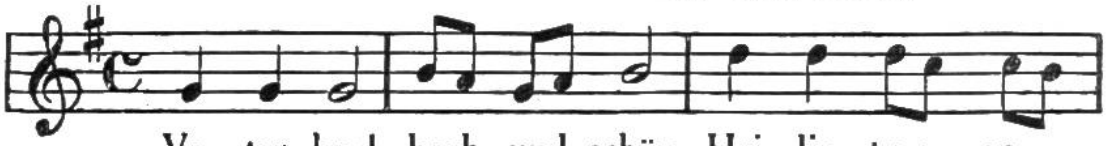

Va - ter - land, hoch und schön, Hei - lig - tum ge-
Hei-mat-land, schmuck und grün, uns-rer Freu - de
Schwei-zer - land, Herz der Welt, gros-se Strö - me

lieb - ter Ah - nen, Dei - ne Wäl - der, Dei - ne Höhn
hol - der Gar - ten, al - le Dei - ne Bäu - me blühn,
Dir ent - sprin - gen, auf dem blut - ge - weih - ten Feld

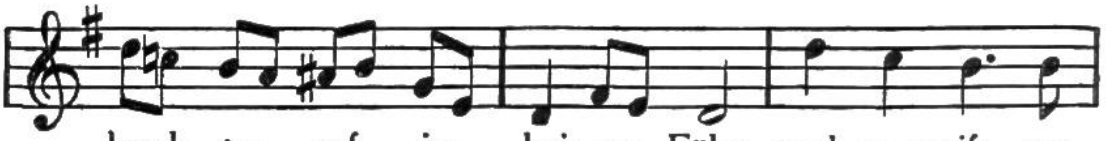

leuch - ten auf im heis-sen Föhn, und er greift, um
al - le Dei - ne Ro - sen glühn! Dich zu pflü - gen,
spannt der Frie - den sich das Zelt. Lass Dein Glück ins

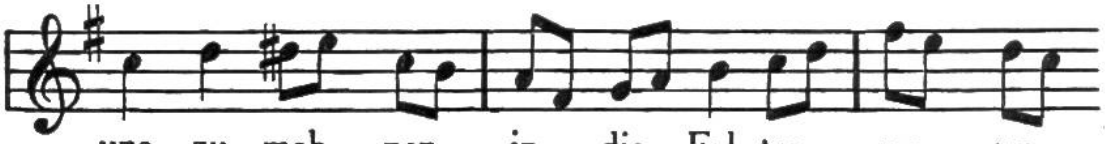

uns zu mah - nen, in die Fal - ten uns - rer
Dein zu war - ten, schär - fen wir den Stahl, den
Wei - te drin - gen, lass die Völ - ker rings um-

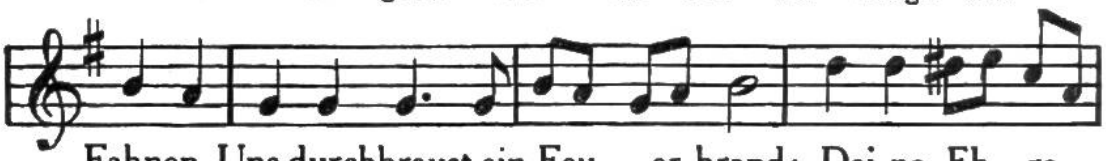

Fahnen. Uns durchbraust ein Feu - er-brand: Dei-ne Eh - re,
harten. Uns um - hüllt ein Fest - ge - wand: Dei-ne Blü - te,
schlingen im-mer - dar ein Le - bens - band: Dei-ne Frei-heit,

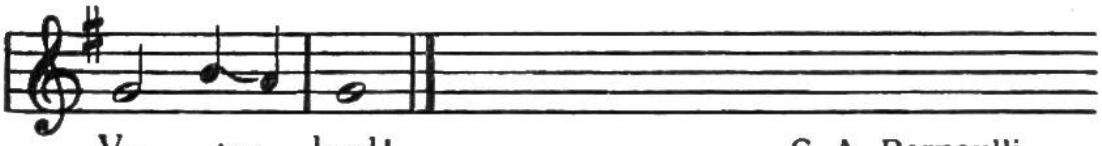

Va - ter - land!
Hei - mat - land!
Schwei-zer - land!

C. A. Bernoulli.

Aus dem Festspiel „Die Bundesburg", gedichtet für die Landesausstellung in Bern.
(Mit Bewilligung des Verfassers.)