Objekttyp: **FrontMatter**

Zeitschrift: **Pestalozzi-Kalender**

Band (Jahr): **27 (1934)**

Heft [2]: **Schüler**

PDF erstellt am: **30.05.2024**

**Nutzungsbedingungen**

Die ETH-Bibliothek ist Anbieterin der digitalisierten Zeitschriften. Sie besitzt keine Urheberrechte an den Inhalten der Zeitschriften. Die Rechte liegen in der Regel bei den Herausgebern.
Die auf der Plattform e-periodica veröffentlichten Dokumente stehen für nicht-kommerzielle Zwecke in Lehre und Forschung sowie für die private Nutzung frei zur Verfügung. Einzelne Dateien oder Ausdrucke aus diesem Angebot können zusammen mit diesen Nutzungsbedingungen und den korrekten Herkunftsbezeichnungen weitergegeben werden.
Das Veröffentlichen von Bildern in Print- und Online-Publikationen ist nur mit vorheriger Genehmigung der Rechteinhaber erlaubt. Die systematische Speicherung von Teilen des elektronischen Angebots auf anderen Servern bedarf ebenfalls des schriftlichen Einverständnisses der Rechteinhaber.

**Haftungsausschluss**

Alle Angaben erfolgen ohne Gewähr für Vollständigkeit oder Richtigkeit. Es wird keine Haftung übernommen für Schäden durch die Verwendung von Informationen aus diesem Online-Angebot oder durch das Fehlen von Informationen. Dies gilt auch für Inhalte Dritter, die über dieses Angebot zugänglich sind.

Ein Dienst der *ETH-Bibliothek*
ETH Zürich, Rämistrasse 101, 8092 Zürich, Schweiz, www.library.ethz.ch

**http://www.e-periodica.ch**

1934

# PESTALOZZI KALENDER

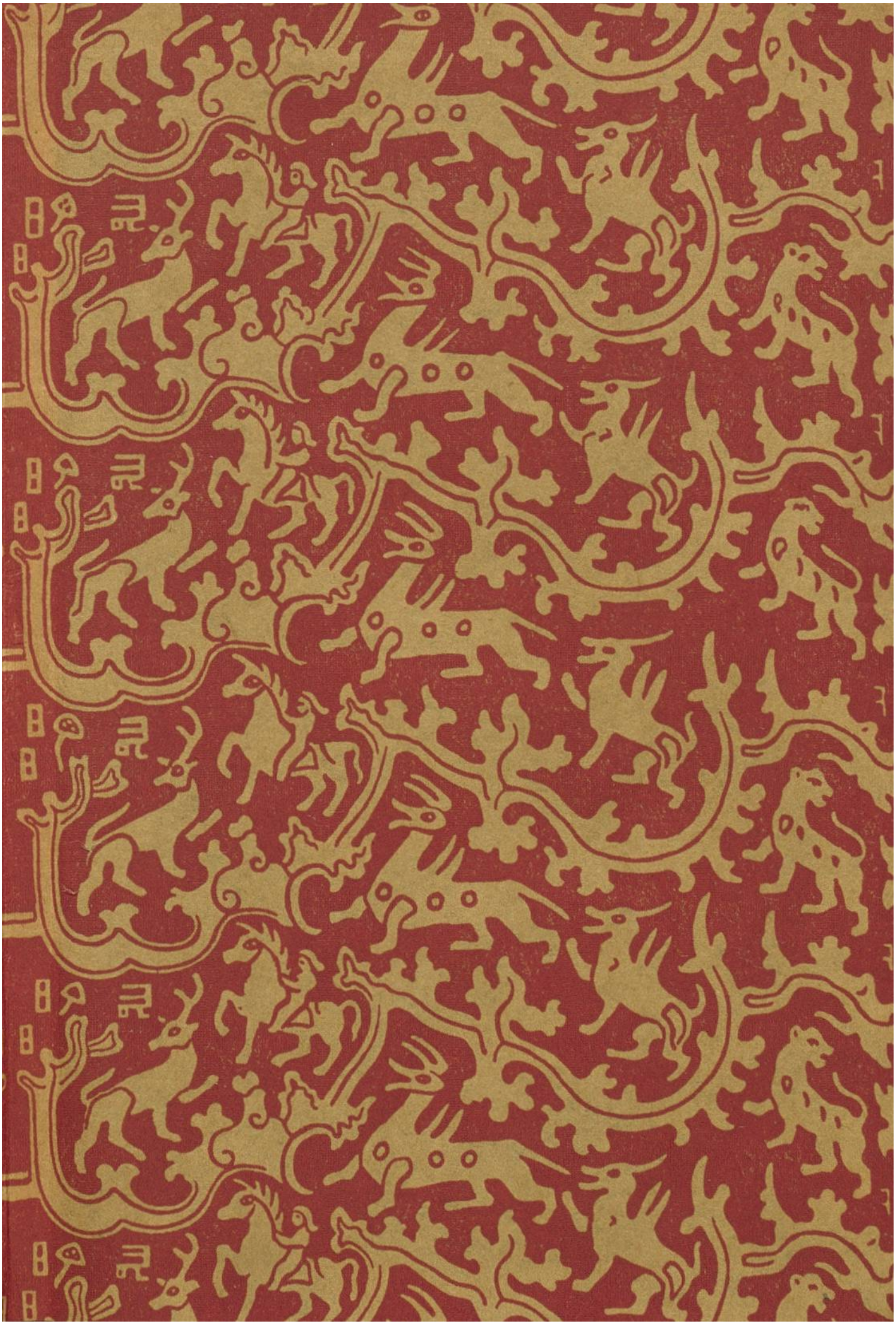

Dr. Edm. Schulthess
von Brugg
*1868, seit 1912 i. Amte

Dr. M. Pilet-Golaz
von Château-d'Oex
*1889, seit 1929 i. Amte

Dr. Giuseppe Motta
von Airolo
*1871, seit 1912 i. Amte

Dr. Jean Musy
von Albeuve, Freiburg
*1876, seit 1920 i. Amte

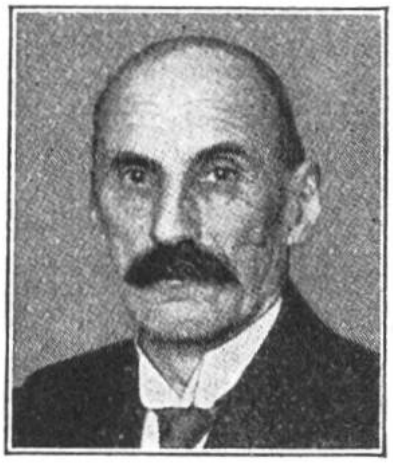

Dr. Heinrich Häberlin
von Frauenfeld
*1868, seit 1920 i. Amte

Dr. Albert Meyer
von Fällanden (Zürich)
*1870, seit 1930 i. Amte

Dr. Motta: Chef d. Politischen Departements. Dr. Meyer: Chef des Departements des Innern. Dr. Häberlin: Chef des Justiz- u. Polizeidepartements. Minger: Chef d. Militärdepartements. Dr. Musy: Chef des Finanz- und Zolldepartements. Dr. Schulthess: Chef des Volkswirtschaftsdepartements. Dr. Pilet: Chef d. Post- u. Eisenbahndepartements

**Schweizer Bundesrat**

Rudolf Minger
von Mülchi (Bern)
*1881, seit 1930 i. Amte

DER MENSCH MUSS SICH IN DER WELT SELBST FORTHELFEN, UND DIES IHN ZU LEHREN IST UNSERE AUFGABE.

JOHANN HEINRICH PESTALOZZI.

1933, G. * 3189,

SIEBENUNDZWANZIGSTER JAHRGANG.
BEGRÜNDER DES PESTALOZZIKALENDERS: Dr. BRUNO KAISER, REDAKTION: Dr. BRUNO KAISER, Dr. WILHELM SULSER, BERTHA STREUN, ANNA AUTOR.

# PESTALOZZI KALENDER

## SCHWEIZER SCHÜLERKALENDER

SCHWEIZERISCHE LANDESBIBLIOTHEK BERN

1934

PESTALOZZI-VERLAG
KAISER & Co A.-G., BERN

# AN DAS VATERLAND.

O mein Heimatland! O mein Vaterland!
Wie so innig, feurig lieb' ich dich!
Schönste Ros', ob jede mir verblich,
Duftest noch an meinem öden Strand!

Als ich arm, doch froh, fremdes Land durchstrich,
Königsglanz mit deinen Bergen mass,
Thronenflitter bald ob dir vergass,
Wie war da der Bettler stolz auf dich!

Als ich fern dir war, o Helvetia!
Fasste manchmal mich ein tiefes Leid;
Doch wie kehrte schnell es sich in Freud',
Wenn ich einen deiner Söhne sah!

O mein Schweizerland, all mein Gut und Hab!
Wann dereinst die letzte Stunde kommt,
Ob ich Schwacher dir auch nichts gefrommt,
Nicht versage mir ein stilles Grab!

Werf' ich von mir einst dies mein Staubgewand,
Beten will ich dann zu Gott dem Herrn:
„Lasse strahlen deinen schönsten Stern
Nieder auf mein irdisch Vaterland!"

Gottfried Keller.