Objekttyp: **FrontMatter**

Zeitschrift: **Pestalozzi-Kalender**

Band (Jahr): **28 (1935)**

Heft [1]: **Schülerinnen**

PDF erstellt am: **29.05.2024**

Nutzungsbedingungen

Die ETH-Bibliothek ist Anbieterin der digitalisierten Zeitschriften. Sie besitzt keine Urheberrechte an den Inhalten der Zeitschriften. Die Rechte liegen in der Regel bei den Herausgebern.
Die auf der Plattform e-periodica veröffentlichten Dokumente stehen für nicht-kommerzielle Zwecke in Lehre und Forschung sowie für die private Nutzung frei zur Verfügung. Einzelne Dateien oder Ausdrucke aus diesem Angebot können zusammen mit diesen Nutzungsbedingungen und den korrekten Herkunftsbezeichnungen weitergegeben werden.
Das Veröffentlichen von Bildern in Print- und Online-Publikationen ist nur mit vorheriger Genehmigung der Rechteinhaber erlaubt. Die systematische Speicherung von Teilen des elektronischen Angebots auf anderen Servern bedarf ebenfalls des schriftlichen Einverständnisses der Rechteinhaber.

Haftungsausschluss

Alle Angaben erfolgen ohne Gewähr für Vollständigkeit oder Richtigkeit. Es wird keine Haftung übernommen für Schäden durch die Verwendung von Informationen aus diesem Online-Angebot oder durch das Fehlen von Informationen. Dies gilt auch für Inhalte Dritter, die über dieses Angebot zugänglich sind.

Ein Dienst der *ETH-Bibliothek*
ETH Zürich, Rämistrasse 101, 8092 Zürich, Schweiz, www.library.ethz.ch

http://www.e-periodica.ch

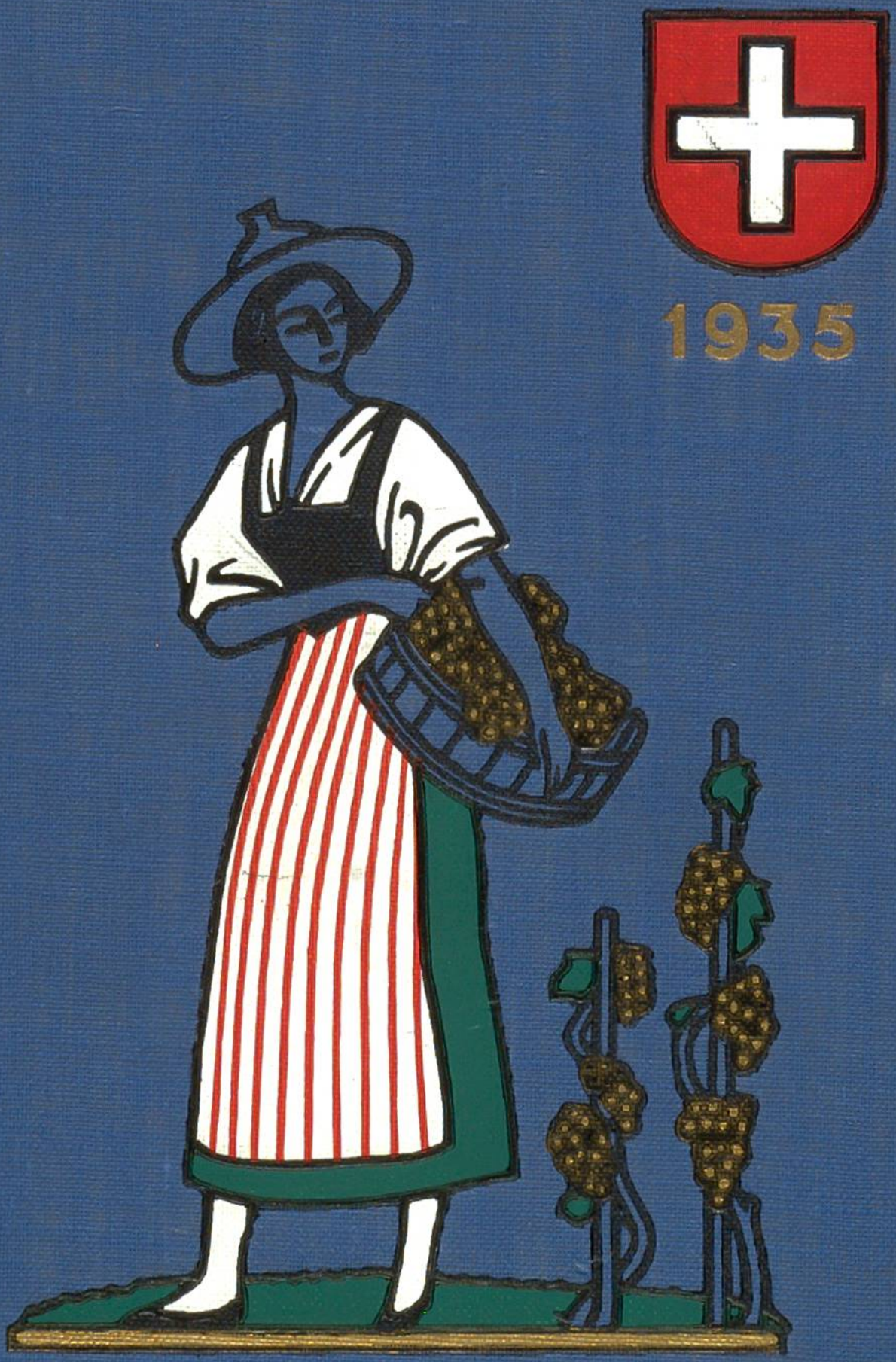

1935

PESTALOZZI KALENDER

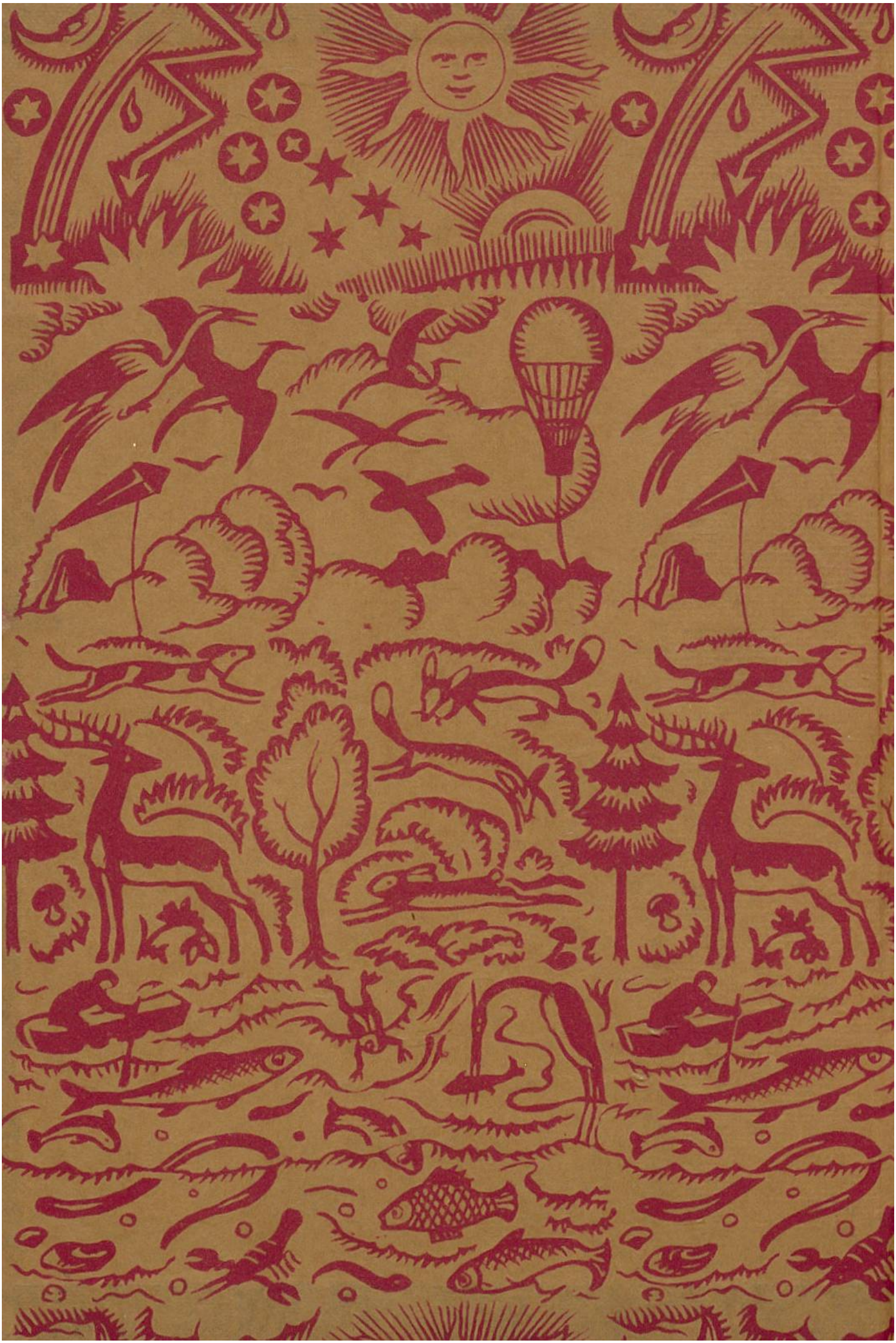

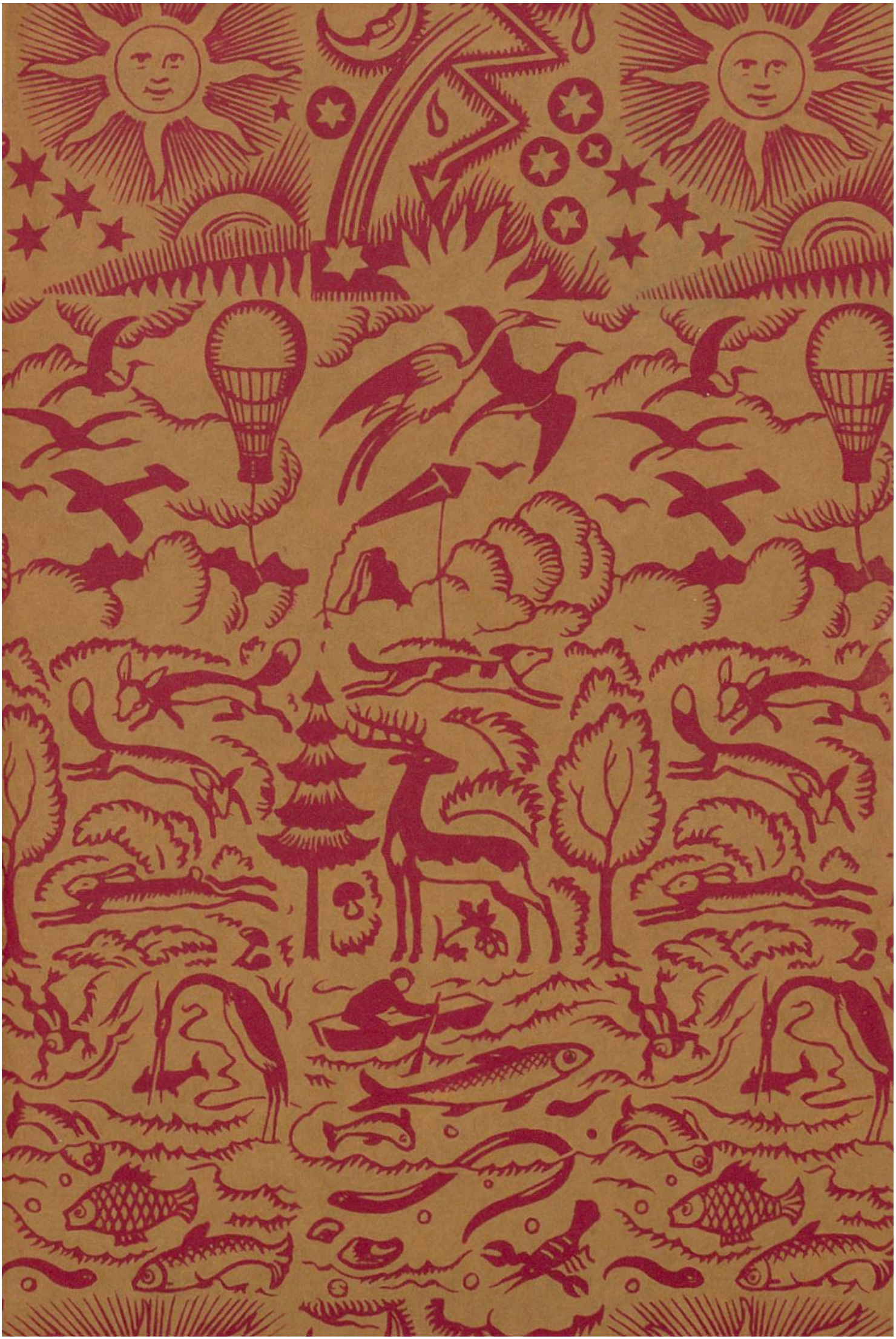

Dr. Edm. Schulthess
von Brugg
*1868, seit 1912 i. Amte

Rudolf Minger
von Mülchi (Bern)
*1881, seit 1930 i. Amte

Dr. Giuseppe Motta
von Airolo
*1871, seit 1912 i. Amte

Philipp Etter
von Menzingen (Zug)
*1891, seit 1934 i. Amte

Dr. Joh. Baumann
von Herisau
*1874, seit 1934 i. Amte

Dr. Albert Meyer
von Fällanden (Zürich)
*1870, seit 1930 i. Amte

Dr. Motta: Chef d. Politischen Departements. Dr. Meyer: Chef des Finanz- u. Zolldepartements. Dr. Baumann: Chef d. Justiz- u. Polizeidepartements. Minger: Chef des Militärdepartements. Dr. Schulthess: Chef d. Volkswirtschaftsdepartements. Dr. Pilet: Chef des Post- und Eisenbahndepartements. Etter: Chef des Departements des Innern.

Schweizer Bundesrat

Dr. M Pilet-Golaz
von Château-d'Oex
*1889, seit 1929 i. Amte

DER MENSCH MUSS SICH IN DER WELT SELBST FORTHELFEN, UND DIES IHN ZU LEHREN IST UNSERE AUFGABE.

JOHANN HEINRICH PESTALOZZI.

PESTALOZZI KALENDER

SCHWEIZER
SCHÜLERINNEN
KALENDER

1935

PESTALOZZI-VERLAG
KAISER & Co A.-G., BERN

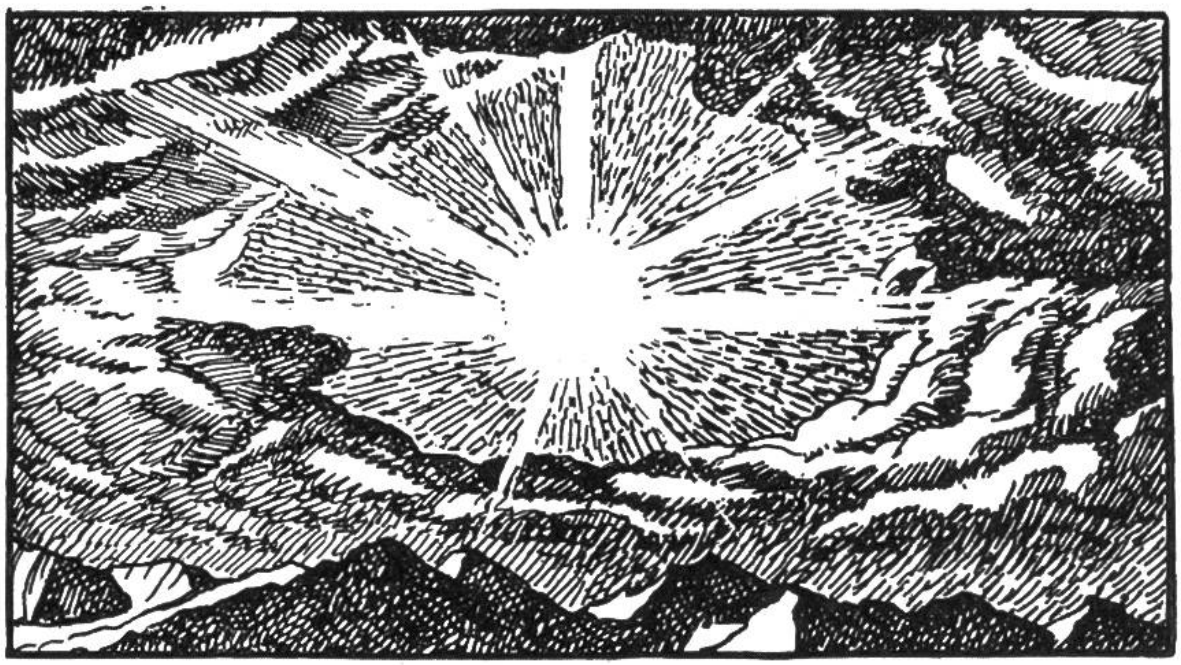

SCHWEIZERPSALM.

Trittst im Morgenrot daher,
Seh' ich dich im Strahlenmeer,
Dich, du Hocherhabener, Herrlicher.
Wenn der Alpen Firn sich rötet,
Betet, freie Schweizer, betet!
Eure fromme Seele ahnt
Gott im hehren Vaterland.

Kommst im Abendglühn daher,
Find' ich dich im Sternenheer,
Dich, du Menschenfreundlicher, Liebender.
In des Himmels lichten Räumen
Kann ich froh und selig träumen,
Denn die fromme Seele ahnt
Gott im hehren Vaterland.

Fährst im wilden Sturm daher,
Bist du selbst uns Hort und Wehr,
Du allmächtig Waltender, Rettender.
In Gewitternacht und Grauen
Lasst uns kindlich ihm vertrauen!
Ja die fromme Seele ahnt
Gott im hehren Vaterland.

L. Widmer.