Alpenpanoramen

Objekttyp: **Group**

Zeitschrift: **Pestalozzi-Kalender**

Band (Jahr): **39 (1946)**

Heft [2]: **Schüler**

PDF erstellt am: **29.05.2024**

Nutzungsbedingungen

Die ETH-Bibliothek ist Anbieterin der digitalisierten Zeitschriften. Sie besitzt keine Urheberrechte an den Inhalten der Zeitschriften. Die Rechte liegen in der Regel bei den Herausgebern.
Die auf der Plattform e-periodica veröffentlichten Dokumente stehen für nicht-kommerzielle Zwecke in Lehre und Forschung sowie für die private Nutzung frei zur Verfügung. Einzelne Dateien oder Ausdrucke aus diesem Angebot können zusammen mit diesen Nutzungsbedingungen und den korrekten Herkunftsbezeichnungen weitergegeben werden.
Das Veröffentlichen von Bildern in Print- und Online-Publikationen ist nur mit vorheriger Genehmigung der Rechteinhaber erlaubt. Die systematische Speicherung von Teilen des elektronischen Angebots auf anderen Servern bedarf ebenfalls des schriftlichen Einverständnisses der Rechteinhaber.

Haftungsausschluss

Alle Angaben erfolgen ohne Gewähr für Vollständigkeit oder Richtigkeit. Es wird keine Haftung übernommen für Schäden durch die Verwendung von Informationen aus diesem Online-Angebot oder durch das Fehlen von Informationen. Dies gilt auch für Inhalte Dritter, die über dieses Angebot zugänglich sind.

Ein Dienst der *ETH-Bibliothek*
ETH Zürich, Rämistrasse 101, 8092 Zürich, Schweiz, www.library.ethz.ch

http://www.e-periodica.ch

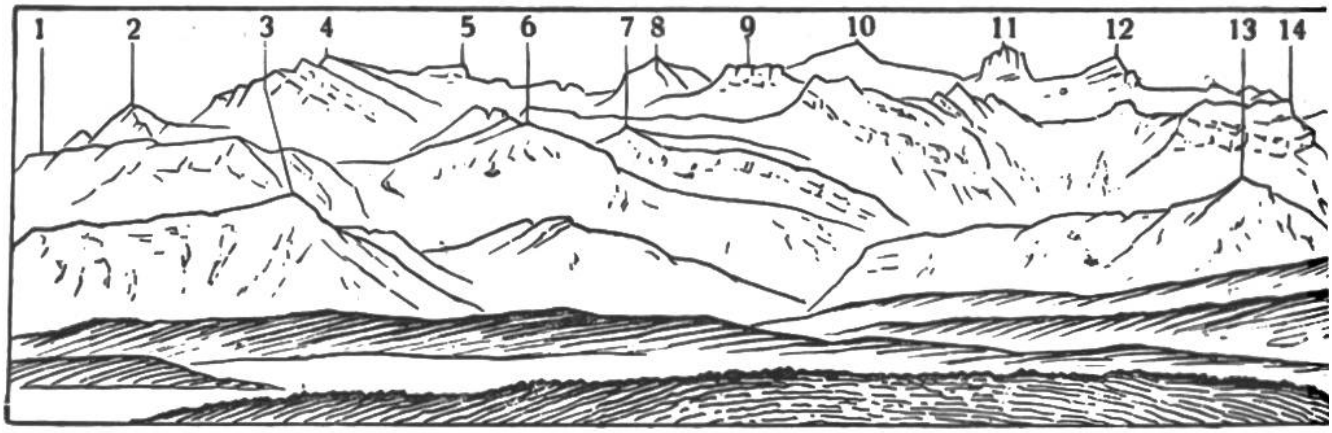

Ansicht der Unterwaldner Alpen (von der Frohburg, 845 m

1. Schwalmis ..... 2250 m
2. Gitschen ..... 2540 m
3. Buochserhorn..... 1810 m
4. Uri-Rotstock ..... 2932 m
5. Blackenstock ..... 2922 m
6. Brisen ..... 2408 m
7. Kaiserstock ..... 2518 m
8. Engelberger Rotstock ..... 2822 m
9. Ruchstock ..... 2815 m
10. Schlossberg..... 3136 m
11. Gross Spannort .. 3202 m
12. Klein Spannort .. 3149 m

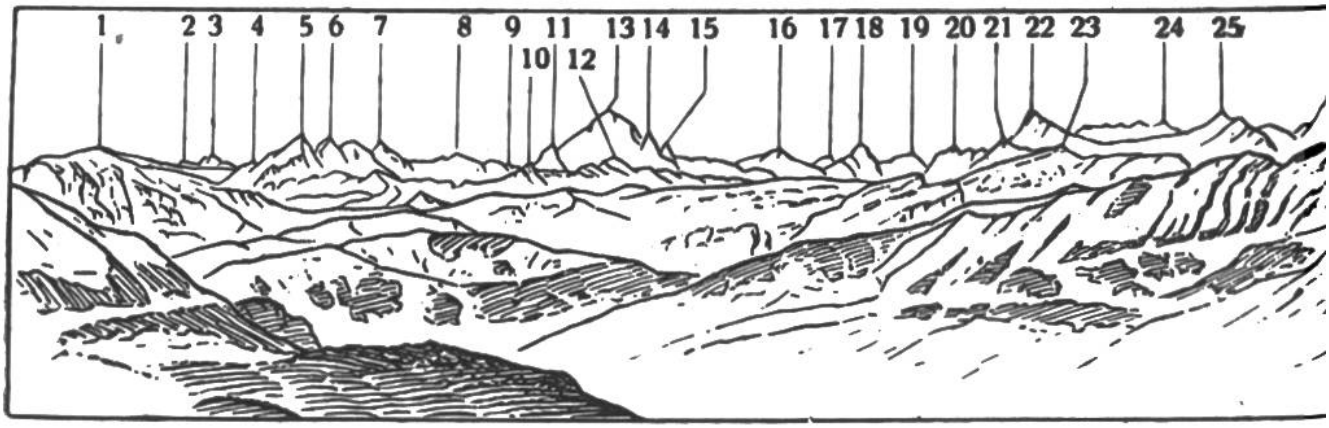

Alpenansicht vom Mont Blanc (vom Salève, 1384 m, bei Genf)

1. Buet..... 3098 m
2. Aig. de la Varappe 3520 m
3. Grande Fourche.. 3616 m
4. Aiguilles Forbes . 3483 m
5. Aig. du Chardonnet 3824 m
6. Aig. d'Argentière. 3905 m
7. Tour Noire ..... 3839 m
8. Aiguilles Rouges du Dolent..... 3694 m
9. Aig. de l'Amône.. 3587 m
10. Pointe de Sales .. 2721 m
11. Mont Dolent..... 3830 m
12. Tête à l'Ane..... 2804 m
13. Aiguille Verte.... 4121 m
14. Aiguille du Dru .. 3754 m
15. Le Cardinal ..... 3642 m
16. Aiguille de Talèfre 3726 m
17. Aiguille de l'Eboulement ..... 3599 m
18. Aig. de Lechaux . 3759 m
19. Petites Jorasses .. 3649 m
20. Le Grépon ..... 3482 m

Zeichnungen für den Pestalozzikalender
von dem verstorbenen Topographen und Reliefersteller

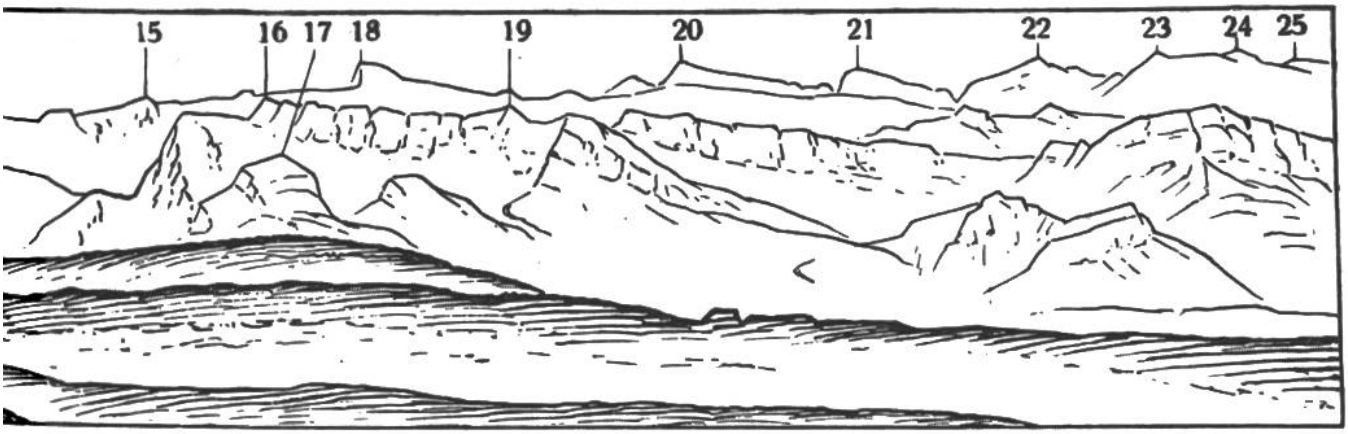

ı, b. Olten aus, derselbe Ausblick wie vom Sälischlössli).

13. Stanserhorn ..... 1901 m
14. Wallenstöcke .... 2575 m
15. Grassen ..... 2946 m
16. Esel ..... 2123 m
17. Klimsenhorn .... 1910 m
18. Titlis ..... 3243 m
19. Tomlishorn ..... 2132 m
20. Sustenhorn ..... 3512 m
21. Thierberg ..... 3446 m
22. Gwächtenhorn ... 3218 m
23. Dammastock .... 3634 m
24. Eckstock..... 3558 m
25. Weiss Nollen .... 3433 m

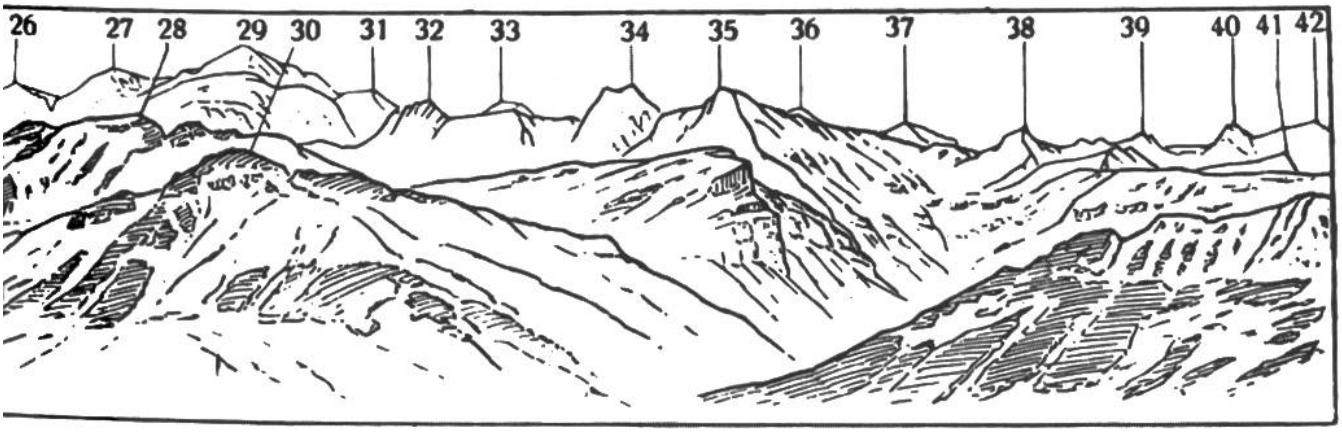

21. Aig. de Blaitière.. 3522 m
22. Grandes Jorasses. 4208 m
23. Tête de Colloney.. 2692 m
24. Aiguille du Géant 4013 m
25. Aiguille du Midi .. 3842 m
26. Mont Blanc du Tacul ..... 4248 m
27. Mont Maudit .... 4465 m
28. Bargy..... 2305 m
29. Mont Blanc ..... 4807 m
30. Brezon ..... 1879 m
31. Aig. de Bionnassay 4052 m
32. Pointe du Midi .. 2656 m
33. Pointe Percée.... 2752 m
34. Pointe Blanche .. 2438 m
35. Pic de Jallouvre.. 2438 m
36. Aig. des Glaciers . 3815 m
37. Mamule ..... 2426 m
38. Grande Forclaz .. 2466 m
39. Petite Forclaz
40. Pointe du Grand Crêt ..... 2515 m
41. Sommet..... 1998 m
42. Tête Pelouse..... 2582 m

S. Simon. — Zahlen nach der Siegfriedkarte der Eidgen. Landestopographie und französischen Karten.