Objekttyp: **FrontMatter**

Zeitschrift: **Pestalozzi-Kalender**

Band (Jahr): **54 (1961)**

Heft [1]: **Schülerinnen**

PDF erstellt am: **29.05.2024**

Nutzungsbedingungen

Die ETH-Bibliothek ist Anbieterin der digitalisierten Zeitschriften. Sie besitzt keine Urheberrechte an den Inhalten der Zeitschriften. Die Rechte liegen in der Regel bei den Herausgebern.
Die auf der Plattform e-periodica veröffentlichten Dokumente stehen für nicht-kommerzielle Zwecke in Lehre und Forschung sowie für die private Nutzung frei zur Verfügung. Einzelne Dateien oder Ausdrucke aus diesem Angebot können zusammen mit diesen Nutzungsbedingungen und den korrekten Herkunftsbezeichnungen weitergegeben werden.
Das Veröffentlichen von Bildern in Print- und Online-Publikationen ist nur mit vorheriger Genehmigung der Rechteinhaber erlaubt. Die systematische Speicherung von Teilen des elektronischen Angebots auf anderen Servern bedarf ebenfalls des schriftlichen Einverständnisses der Rechteinhaber.

Haftungsausschluss

Alle Angaben erfolgen ohne Gewähr für Vollständigkeit oder Richtigkeit. Es wird keine Haftung übernommen für Schäden durch die Verwendung von Informationen aus diesem Online-Angebot oder durch das Fehlen von Informationen. Dies gilt auch für Inhalte Dritter, die über dieses Angebot zugänglich sind.

Ein Dienst der *ETH-Bibliothek*
ETH Zürich, Rämistrasse 101, 8092 Zürich, Schweiz, www.library.ethz.ch

http://www.e-periodica.ch

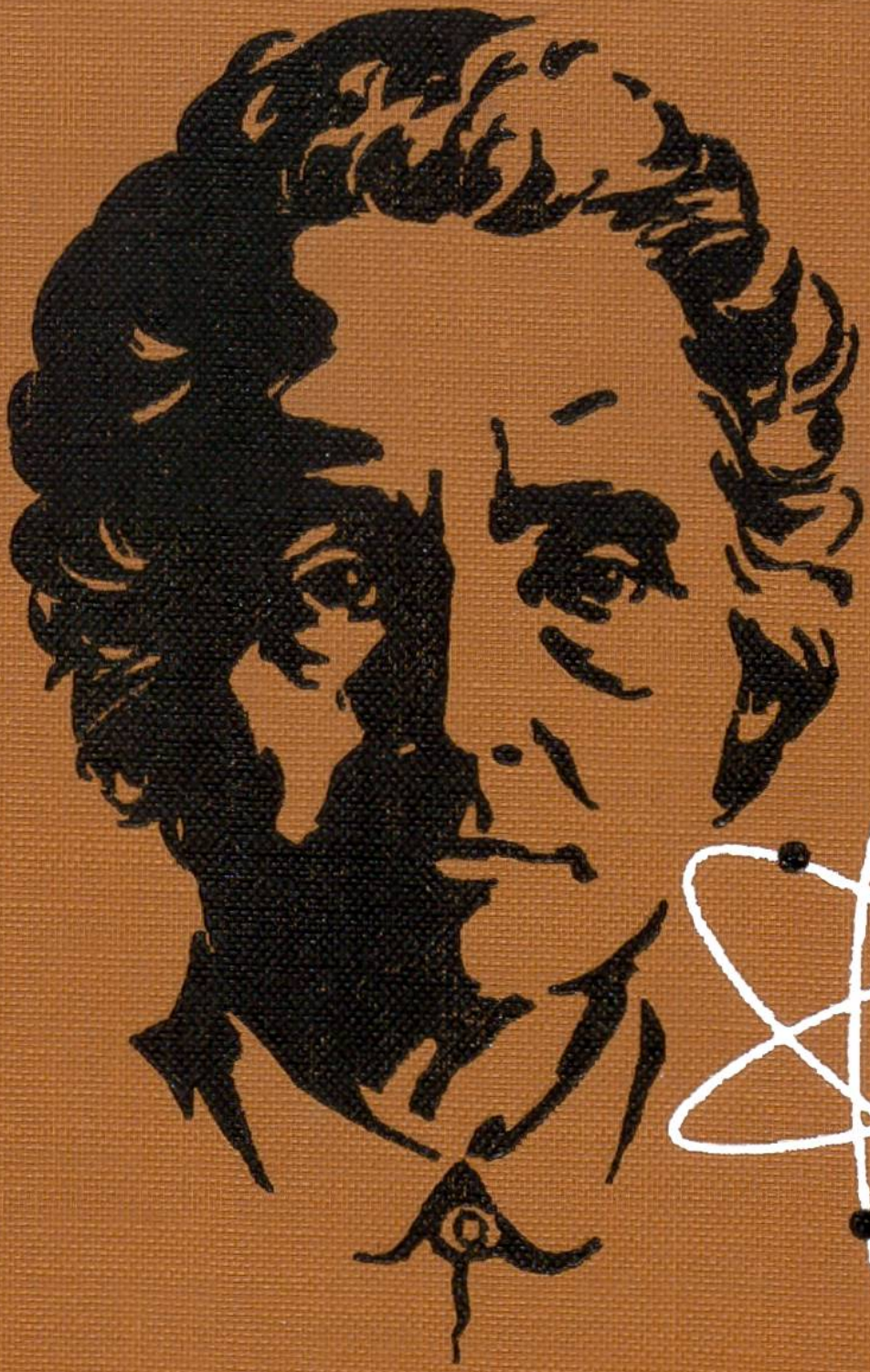

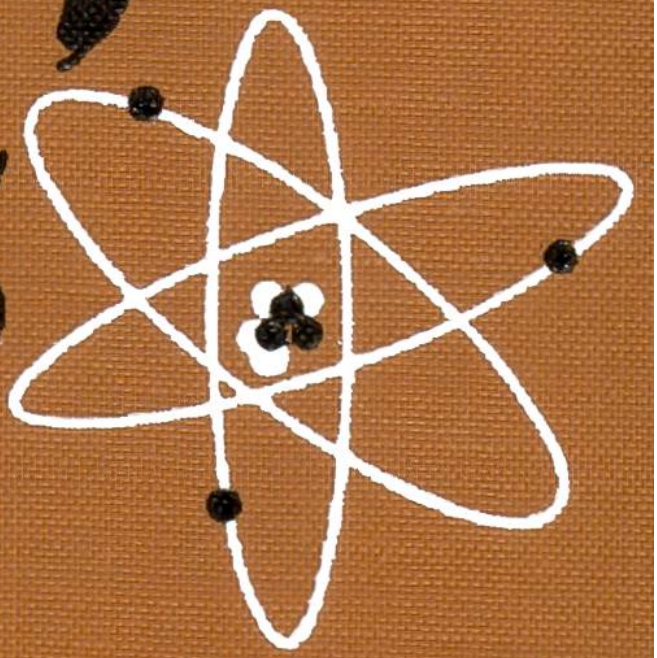

PESTALOZZI KALENDER

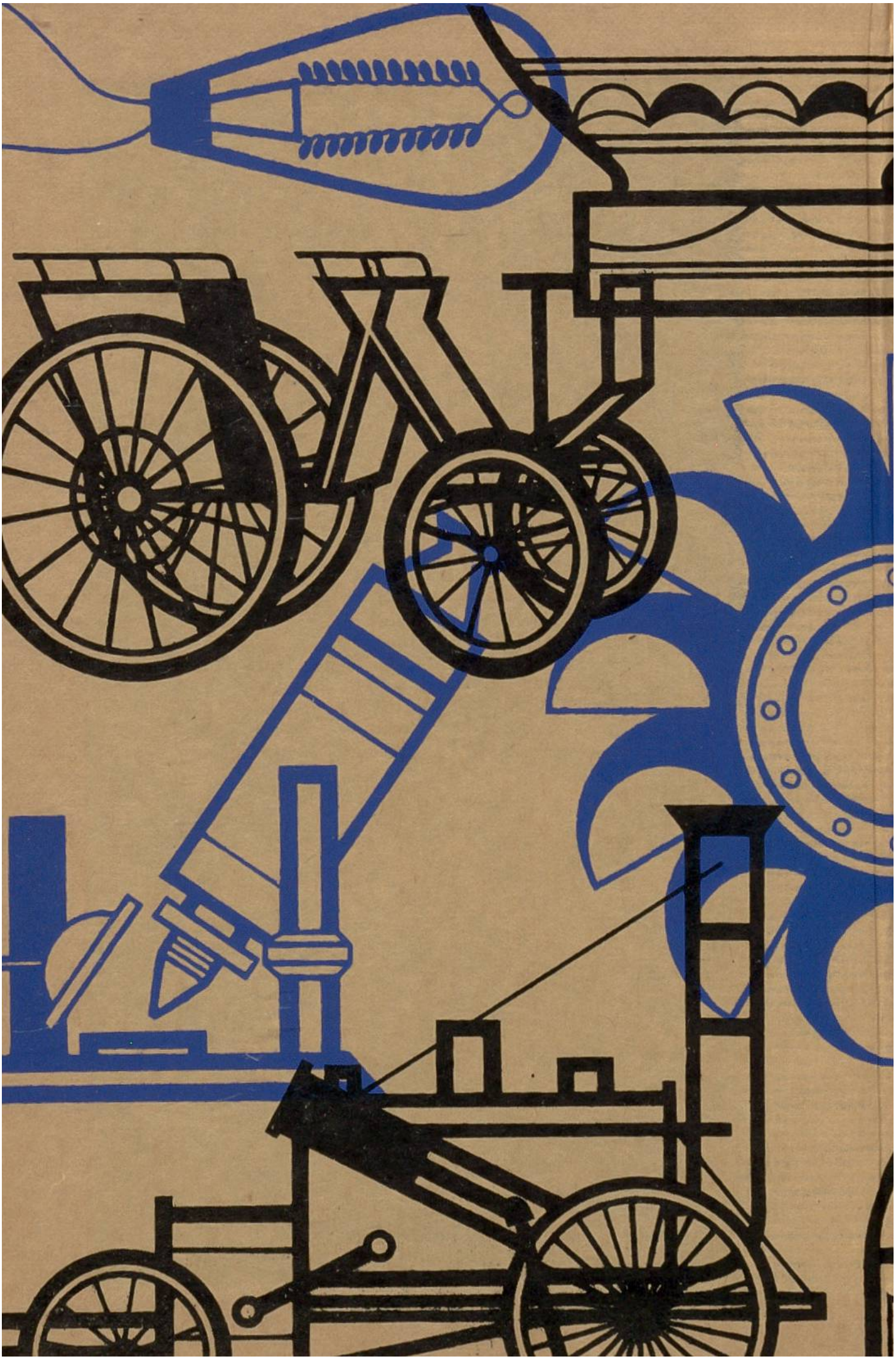

DER MENSCH MUSS SICH IN DER WELT SELBST FORTHELFEN, UND DIES IHN ZU LEHREN IST UNSERE AUFGABE

JOHANN HEINRICH PESTALOZZI

54. JAHRGANG DES PESTALOZZI-KALENDERS
Begründer: † Dr. Bruno Kaiser, Bern
Redaktion: A. Autor, Zentralsekretariat Pro Juventute, Zürich
Sprachlicher Berater: Dr. Helmut Schilling
Künstlerischer Mitarbeiter: Paul Boesch
Druck: Benteli AG, Bern-Bümpliz

PESTALOZZI KALENDER

1961

SCHWEIZER SCHÜLERINNENKALENDER

VERLAG: ZENTRALSEKRETARIAT PRO JUVENTUTE, ZÜRICH

PESTALOZZI-VERLAG

MERKTAFEL

Eigentümerin dieses Kalenders
schreibe sofort auf:

Name _____

Schule und Klasse _____

Wohnort _____

Strasse _____

Körpermasse:
Beobachte die Entwicklung, wichtig für den Arzt bei Erkrankung

Zeit		Gewicht	Höhe cm		
Januar ...					
Juli					
Dezember					

Nummern von Gegenständen:
Uhr, Velo, Hut, Kragen, Hemd, Schuhe, Schlittschuhe, Brille, Sparbuch, Abonnements- und Ausweiskarten usw.

_____ Nr. _____ _____ Nr. _____

_____ Nr. _____ _____ Nr. _____

_____ Nr. _____ _____ Nr. _____

_____ Nr. _____ _____ Nr. _____

Telephonnummern:
Eigene, Arzt, Samariterposten, Feuerwehr, Polizei usw.

_____ Nr. _____ _____ Nr. _____

_____ Nr. _____ _____ Nr. _____

_____ Nr. _____ _____ Nr. _____

Blutgruppe _____ **Rhesusfaktor** (positiv) _____ (negativ) _____

Dr. H.-P. Tschudi
von Basel und Schwanden
(GL) * 1913
seit 1960 im Amt

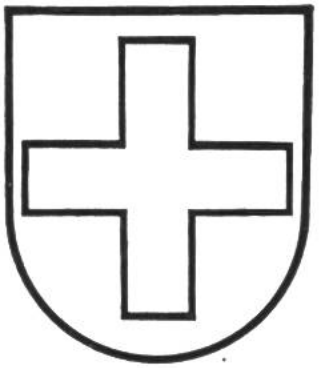

SCHWEIZER BUNDESRAT ENDE 1960

Paul Chaudet
von Corsier-sur-Vevey
* 1904
seit 1955 im Amt

Dr. M. Petitpierre
von Couvet (Nbg.)
* 1899
seit 1945 im Amt

Departemente:

Inneres: Dr. Tschudi

Militär: Paul Chaudet

Polit. Departement:
Dr. Petitpierre

Volkswirtschaft:
Prof. Dr. Wahlen

Post und Eisenbahn:
Dr. Spühler

Justiz und Polizei:
L. von Moos

Finanz und Zoll:
Dr. Bourgknecht

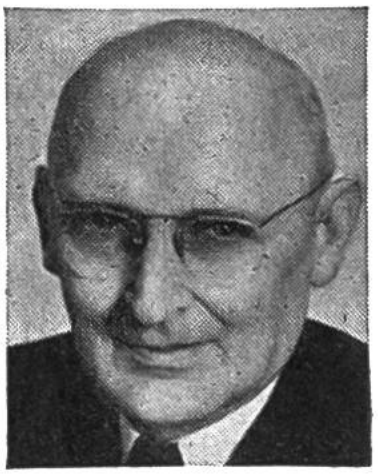

Prof. Dr. F. T. Wahlen
von Trimstein-Rubigen
(BE) * 1899
seit 1959 im Amt

Dr. Willy Spühler
von Zürich
* 1902
seit 1960 im Amt

Ludwig von Moos
von Sachseln
* 1910
seit 1960 im Amt

Dr. Jean Bourgknecht
von Fribourg
* 1902
seit 1960 im Amt