Zeitschrift: Pestalozzi-Kalender
Herausgeber: Pro Juventute
Band: 57 (1964)
Heft: [2]: Schüler

Endseiten

Nutzungsbedingungen
Die ETH-Bibliothek ist die Anbieterin der digitalisierten Zeitschriften auf E-Periodica. Sie besitzt keine Urheberrechte an den Zeitschriften und ist nicht verantwortlich für deren Inhalte. Die Rechte liegen in der Regel bei den Herausgebern beziehungsweise den externen Rechteinhabern. Das Veröffentlichen von Bildern in Print- und Online-Publikationen sowie auf Social Media-Kanälen oder Webseiten ist nur mit vorheriger Genehmigung der Rechteinhaber erlaubt. Mehr erfahren

Conditions d'utilisation
L'ETH Library est le fournisseur des revues numérisées. Elle ne détient aucun droit d'auteur sur les revues et n'est pas responsable de leur contenu. En règle générale, les droits sont détenus par les éditeurs ou les détenteurs de droits externes. La reproduction d'images dans des publications imprimées ou en ligne ainsi que sur des canaux de médias sociaux ou des sites web n'est autorisée qu'avec l'accord préalable des détenteurs des droits. En savoir plus

Terms of use
The ETH Library is the provider of the digitised journals. It does not own any copyrights to the journals and is not responsible for their content. The rights usually lie with the publishers or the external rights holders. Publishing images in print and online publications, as well as on social media channels or websites, is only permitted with the prior consent of the rights holders. Find out more

Download PDF: 01.07.2025

ETH-Bibliothek Zürich, E-Periodica, https://www.e-periodica.ch

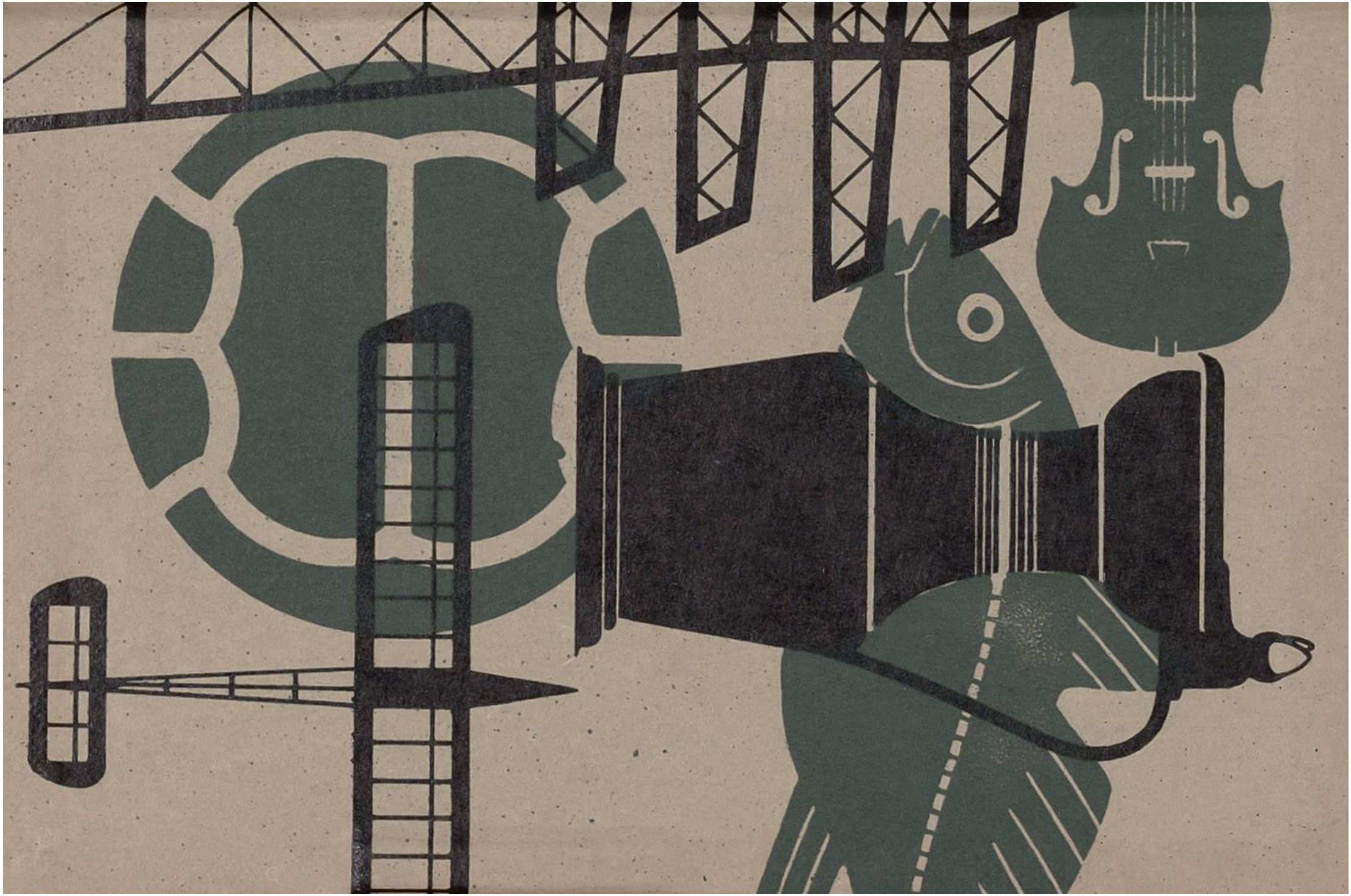

Wettbewerbkarte des Pestalozzi-Kalenders 1964

Wettbewerb «Für findige Leute»

1. Aufgabe: Scharfes Beobachten

Im Kalender

Seite _____

Im Kalender

Seite _____

Im Schatzkästlein

Seite _____

2. Aufgabe: Seite _____

3. Aufgabe: Rätsel

Diese Karte berechtigt zur Teilnahme am Wettbewerb. Die Lösungen müssen bis spätestens am **31. Mai 1964** im Besitze der Herausgeber des Kalenders (Pro Juventute in Zürich) sein. **Das Los bestimmt die Preisgewinner unter den richtigen Antworten.**

Name des Teilnehmers am Wettbewerb: _____

Alter: _____

Wohnt bei (Name, Beruf): _____

Strasse: _____

Wohnort: _____

Kanton: _____

Bitte
mit 10 Rp.
frankieren

POSTKARTE

PRO JUVENTUTE

PESTALOZZI-VERLAG

ZÜRICH 22

Jugendzeitschrift «Schweizer Kamerad»

Bist Du schon Abonnent des «Schweizer Kameraden»? Ja? Dann sollen Deine Eltern diese Karte **nicht unterschreiben!**
Wenn Du den «Schweizer Kameraden» noch nicht kennst, frage Deine Eltern, ob Du die reich illustrierte Jugendzeitschrift mit den spannenden Geschichten, den Bastelanleitungen und den fröhlichen Wettbewerben für ein Jahr bestellen darfst. Der Jahrgang beginnt am 1. Mai 1964. Wer den «Schweizer Kameraden» jetzt bestellt, erhält die Hefte vom Januar bis April **gratis.**
Bestellung: Ein Jahresabonnement «Schweizer Kamerad» (Mai 1964–April 1965). Den Betrag von Fr. 6.50 bezahle ich sofort nach Erhalt des Januarheftes mit Einzahlungsschein auf den Namen

meines Sohnes (Vorname): _____

meiner Tochter (Vorname): _____

Unterschrift der Eltern: _____

(Nur notwendig zur Bestellung des «Schweizer Kameraden»)

Zuallererst

bevor die jungen Leute an die Berufswahl ernstlich herangehen, sollten sie eine Ahnung bekommen von der **grossen Auswahl an Berufen,** die ihnen heute offenstehen, und von den Anforderungen, die jeder einzelne Beruf an die Eignung und die Ausbildung stellt. Denn wie wollen sie richtig wählen, wenn sie sich falsche Vorstellungen machen von vielen Berufen oder gar nicht wissen, was es alles gibt? Einen solchen Überblick über die Berufswelt gibt das lebendig und klug geschriebene, mit vielen hübschen Bildern illustrierte Hallwag-Taschenbuch

Band 66/67, von Willi Leber:

Der junge Mann vor der Berufswahl

400 Männerberufe stellt das Buch zur Auswahl. Sachlich schildert es die jeweiligen Arbeitsverhältnisse, die Anforderungen, den Ausbildungsweg und die Aufstiegsmöglichkeiten. Vom Automechaniker bis zum Zahnarzt sind alle Berufe besprochen, die den modernen jungen Mann interessieren, manche aber auch, von denen er vielleicht noch nie gehört hat.
Mit dieser hübsch ausgestatteten, von einem erfahrenen Fachmann verfassten Fibel wiegt die ernste Frage der Berufswahl nur mehr halb so schwer!

Preis Fr. 5.80 (Doppelband)

Das rassige Schweizer Jugendbuch!

Fr. 11.50

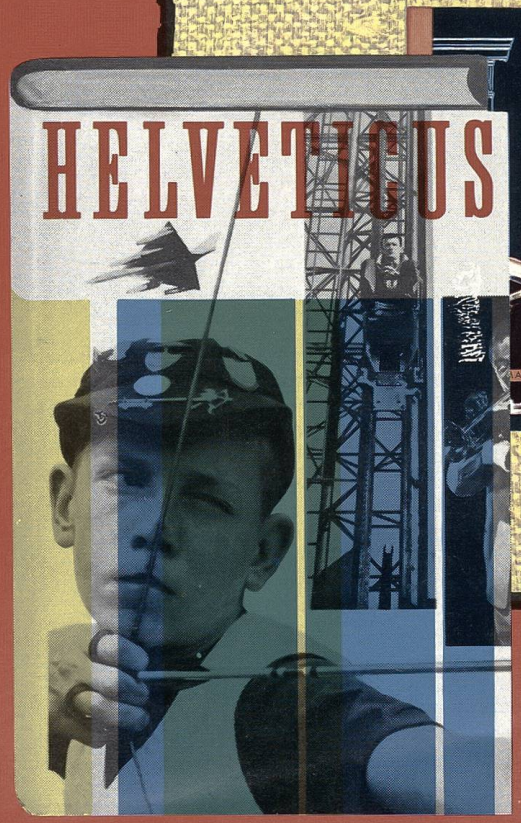

Verlag Hallwag Bern

Deine Bibliothek

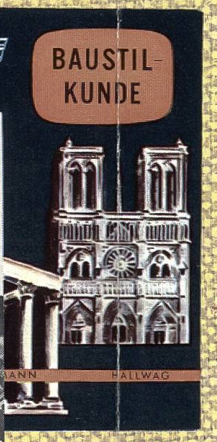

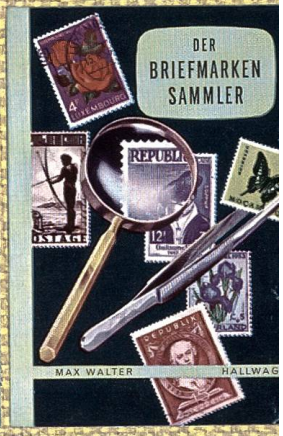

Die schönen Hallwag-Taschenbücher

123

Bewahre diese Liste auf!

Junge Leute, die Hallwag-Taschenbücher besitzen, wissen mehr als die anderen!

Alle Bände sind reich illustriert, sachlich und leichtverständlich geschrieben.

Preis pro Band Fr. 4.40
Doppelbände Fr. 5.80

Hallwag-Taschenbücher sind in jeder Buchhandlung erhältlich.

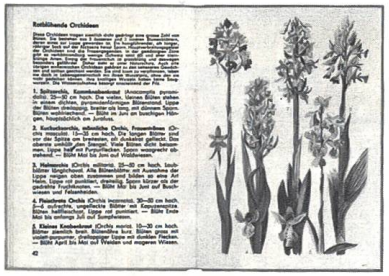

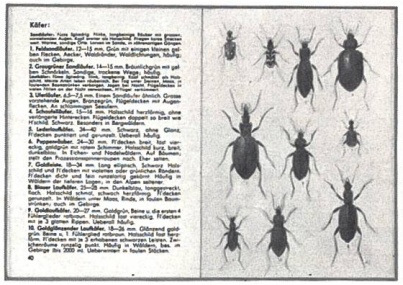

Erschienene Hallwag-Taschenbücher

1 **Unsere Vögel I,** 110 mitteleuropäische Arten, 28 Farbtafeln
2 **Unsere Vögel II,** 112 weitere Arten, 26 Farbtafeln
3 **Tiere in Feld und Wald,** Säuger, Kriechtiere, Lurche
4 **Alpenfibel,** Gesteine, Pflanzen, Tiere, farbig
5 **Unsere Bäume,** 22 Farbtafeln, 85 Pflanzen
6 **Der Sportfischer,** Technik, wichtigste Fische
7 **Schmetterlinge und Nachtfalter,** 16 Farbtafeln
8 **Karte und Kompass,** Orientierungskurs, 60 Abbildungen
9 **Wetterkunde,** 140 Seiten, 30 Abbildungen
10/11 **Mein Pilzbuch,** 99 Pilze auf 31 Farbtafeln
12 **Alpenblumen I,** mit 28 Farbtafeln
13 **Alpenblumen II,** 134 seltenere Blumen, 25 Farbtafeln
14 **Unsere Hunde,** 51 Rassen, 17 Farbtafeln
15 **Baustilkunde,** mit 100 Abbildungen
16 **Chemie im täglichen Leben,** einfache Experimente
17 **Segelfliegen,** Theorie und Ausbildung, mit 52 Abbildungen
18 **Blick in die Natur,** Beobachtungen im Verlauf des Jahres
19 **Käfer und andere Insekten,** 300 Arten, 28 Farbtafeln
20 **Möbelstilkunde,** Altertum bis Jugendstil, illustriert
21 **Schnecken und Muscheln,** 128 Arten, 21 Farbtafeln
22 **Elektrotechnik für jedermann,** mit 78 Abbildungen
23 **Wiesenblumen I,** 117 Arten, 26 Farbtafeln
25 **Das Auto,** illustriertes Lehr- und Merkbuch
26 **Wunderwelt der Ameisen,** mit vielen Bildern
27 **Waldblumen,** 126 Arten auf 24 Farbtafeln
28 **Mikroskopieren,** illustrierte Anleitungen
29 **Unsere Sträucher,** 22 Farbtafeln. Einheimische und Exoten
30 **Grosse Erfindungen,** Geschichte von 100 Erfindungen
31 **Das Aquarium,** Bau, Unterhalt, Fische, farbig
32 **Richtig photographieren,** von der Aufnahme zur Kopie
33 **Heilpflanzen,** 104 Arten auf 24 Farbtafeln
34 **Tiere im Zoo,** 100 Tiere des Zoos, farbig
35 **Moorpflanzen,** 80 Pflanzen, 18 Farbtafeln
36 **Verkehrsflugzeuge,** 45 Typen, illustriert
37 **Das Fernsehen,** technischer Rundgang, 64 Abbildungen
38 **Zimmerpflanzen und ihre Pflege,** farbig illustriert
39 **So fährt man Ski,** die moderne Technik, illustriert
40 **Der Sportflieger und sein Flugzeug,** reich illustriert
41 **Die Biene,** Organe, Leben, Sprache, zum Teil farbig
42 **Einführung in die Astronomie,** mit 70 Abbildungen
43 **Die Menschenrassen,** 70 Rassetypen, 14 Farbtafeln
44 **Lokomotiven in aller Welt,** 112 dargestellte Typen
45 **Graphische Kunst,** für Sammler und Kenner, z.T. farbig
46 **Wie ein Film entsteht,** mit vielen Bildern
47 **Wiesenblumen II,** 117 Arten, 25 Farbtafeln
48 **Der Mensch,** Antropologie, 63 z.T. farbige Abbildungen
49 **Der Briefmarkensammler,** 9 Farbtafeln, viele Abbildungen
50 **Kleiner Führer duch die Malerei,** farbig illustriert
51 **Gartenblumen und ihre Pflege,** 23 Farbtafeln
52 **Behaglich wohnen,** 180 illustrierte Vorschläge
53 **Schiffe und Schiffahrt,** 66 zum Teil farbige Bilder
54 **Unsere Katzen,** Rassen, Pflege, 10 Farbtafeln
55 **Exotische Vögel,** 173 aussereuropäische Arten, farbig
56 **Aquarellieren,** Technik, reich, zum Teil farbig illustriert
57 **Muscheln am Meer,** 193 Arten, 24 Farbtafeln
58 **Das Meer,** 40 Textbilder, 8 Farbtafeln
59 **Richtig filmen,** illustrierte Wegleitung
60 **Schnittblumen und ihre Pflege,** mit 26 Farbtafeln
61 **Kakteen,** 156 leichtgedeihende Arten auf 22 Farbtafeln
62 **Die grossen Religionen,** mit 8 Farbtafeln
63 **Der Weltraum,** setzt Band 42 fort, reich illustriert
64/65 **Berufsfibel für Mädchen,** 250 Frauenberufe, illustriert
66/67 **Der junge Mann vor der Berufswahl,** 400 Möglichkeiten
68 **Schach für Anfänger,** 96 Seiten, mit 87 Diagrammen
69 **Das Atom als Energiequelle,** leicht verständlich, illustriert
70 **Minerale und Gesteine,** mit 24 Farbtafeln
71 **Kleine Erdgeschichte,** 8 Farbtafeln, viele Abbildungen
74 **Kleine Münzkunde,** mit 270 Abbildungen

Die Reihe wird fortgesetzt

Benziger Taschenbücher

fürs Taschengeld
je Band nur Fr. 2.50

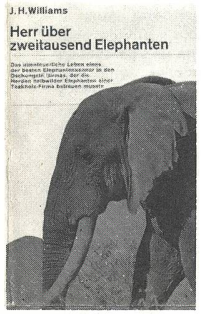

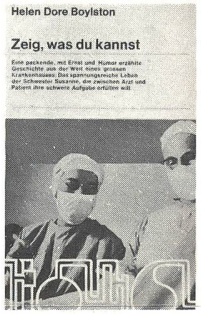

ERLEBTES ABENTEUER — WEITE WELT

1 Williams Herr über zweitausend Elefanten
Das abenteuerliche Leben eines der besten Elefantenkenner in den Dschungeln Birmas.

2 Von Arx Nichts hat mich die Welt gekostet
Die Weltreise eines abenteuerlustigen Mädchens, das ohne Geld von Wien aus rund um den Globus gefahren ist.

4 Helfritz Durchs Reich der Sonnengötter
Eine Reise durch die windgepeitschten Hochebenen, Schluchten und Gebirge Chiles, Perus und Boliviens.

7 Viksten Eisbär steuerbord
Von Eisbären, Robben, Seehunden und dem abenteuerlichen Leben der Fangmänner, die sich bis ins stürmische Polarmeer vorwagen.

9 Slocum Erdumseglung ganz allein
Kapitän Slocum wagt mit einem selbstgebauten Segelboot allein eine Fahrt über alle sieben Weltmeere.

11 Barzini Peking—Paris in sechzig Tagen
Ein kühnes Wagnis aus der Pionierzeit des Automobils.

13 Breitenbach Indienflieger mit achtzehn Jahren
Sechzehnjährig erwarb Breitenbach das Fliegerbrevet. Bereits zwei Jahre später startet er zum Fernflug nach Indien.

15 Bögli Lockende Höhlenwelt
Vom Vorstoß in die abenteuerliche Welt der geheimnisvollen Höhlen berichtet ein Forscher.

16 Houben Ruf des Nordens
Die heroische Geschichte der Nordpolforscher, die unter unsäglichen Mühen das gewaltige Gebiet des ewigen Eises erforscht haben.

22 Von Arx Inselabenteuer
Die Einladung einer Königin führt die junge Weltreisende in die zauberhafte und wilde Inselwelt Ozeaniens.

37 Anderson/Blair Die abenteuerliche Fahrt der Nautilus
Ein packender Bericht über die Fahrt des Atomunterseebootes zum Nordpol, aufgezeichnet vom Kommandanten.

38 Lips Zelte in der Wildnis
Ein Bericht von dem gefährlichen und abenteuerlichen Leben der Naskapi-Indianer im hohen Norden Labradors.

41 Toxopeus Harte Männer — harte See
Der Kapitän eines Seenotkreuzers erzählt von den lebensgefährlichen Rettungsfahrten an der holländischen Küste.

SPANNENDE ERZÄHLUNGEN

5 Velter Überfall auf die Goldwasserfarm
Zehn Tage belagern chinesische Räuberbanden eine Farm weißer Ansiedler in der mandschurischen Steppe.

8 Thomas Rebell der Wüste
T. E. Lawrence, ein junger unbekannter Offizier leitet 1917 den Aufstand der Araber gegen die Türken und führt ihn zum Sieg.

10 Stephenson Marabunta
Ein Farmer kämpft tagelang gegen die gefürchteten Raubameisen, die seine Farm eingeschlossen haben.

19 Leip Der Nigger auf Scharhörn
Ein Junge aus Hamburg und ein schiffbrüchiger Neger erleben zusammen herrliche Abenteuer auf der Nordseeinsel Scharhörn.

27 O'Brien Silberwolf
Eine Verbrecherjagd durch Schneewüste, weglose Wälder Kanadas.

28 Walpole Jeremy
Das ist die Geschichte von Jeremy, der mit seinem Hund Hamlet den braven Bürgern manche Streiche spielt.

29 Spring Mein Bruder Jack
Jo und sein pfiffiger Bruder Jack fahren in einem Wohnwagen kreuz und quer durch England.

30 Tolten Im Reich des Jaguars
Die Pampas des wilden Gran Chaco sind der Schauplatz des Kampfes zwischen räuberischen Jaguaren und mutigen Jägern.

34 Walpole Jeremy und sein Hund
Der Lausbub Jeremy, seine Geschwister und Freunde, aber vor allem der Hund Hamlet sind die Helden dieser lustigen Erzählung.

36 Jurgens Gradaus auf krummen Wegen
Luggi ist ein übermütiges, junges Mädchen, das mit seinen Einfällen manche Verwirrung in das tägliche Einerlei der Menschheit bringt.

42 Walpole Jeremy siegt
Nun ist Jeremy auf dem College, wo er zeigen muß, daß er ein tapferer Junge ist, der sich behaupten kann.

43 Velter Wölfe, Bären und Banditen
Eine packende Abenteuererzählung aus der sibirischen Wildnis.

45 Holmann Mein Freund Rex
Das ist die spannende Geschichte eines berühmten englischen Polizeihundes, der in London manchen Verbrecher zur Strecke brachte.

46 Kaufmann Der verlorene Karawanenweg
Das abenteuerliche Schicksal eines ehemaligen französischen Offiziers, der in der Sahara einem vergessenen Karawanenweg nachspürt.

47 Queen jr. Milo und der schwarze Hund
Eine atemberaubende Detektivgeschichte von Milo und seinem Hund, die einem Geheimnis auf die Spur kommen.

MÄDCHENBÜCHER — LEBENSBILDER

3 Ackermann Flug mit Elisabeth
Eine Liebesgeschichte voll bedrängender Sehnsucht nach Ferne, Freiheit und einem erfüllten Leben.

14 Hoeck Als Ärztin unter Beduinen
Eine mutige junge Ärztin baut im Yemen ein Krankenhaus auf.

17 Benary-Isbert Mädchen für alles
Ein humorvoller Bericht von den Lehr- und Arbeitsjahren eines jungen Mädchens im Völkerkundemuseum Frankfurts.

18 Doorly Madame Curie
Schicksal und Wirken der genialen, berühmten Forscherin.

20 Müller Wolfgang Amadeus Mozart
Das ergreifende Schicksal eines der größten Komponisten.

25 Duchemin Neun Mädchen und Michael
Ein schüchterner junger Mann wird unfreiwillig Reiseleiter einer Mädchengruppe, die nach Dalmatien fährt.

33 Boylston Hinaus ins Leben
Ein junges Mädchen wählt den Beruf einer Krankenschwester.

44 Boylston Zeig was Du kannst
Hier wird vom harten und verantwortungsvollen Beruf der Krankenschwester packend erzählt. Fortsetzung von Bd. 33.

48 de Cesco Nach dem Monsun
Eine spannende und abenteuerliche Geschichte eines Mädchens aus Indien.

FORSCHUNG — TECHNIK — SACHBÜCHER

12 Beke Raketen und Erdsatelliten
Ein Sachbuch, das alle Probleme des Weltraumfluges, die medizinischen und technischen Probleme, ausführlich erklärt.

31 Miller Und sie bewegt sich doch
Die Geschichte der Astronomie vom Altertum bis in unsere Zeit. Ein mitreißender Bericht über geniale Forscher.

35 Wetter Kreuz und quer durch die Luft
Technik des Fliegens — Flugzeugtypen — Organisation der Flughäfen — Funklandefeuer und vieles andere mehr wird hier erklärt.

40 Aldridge Unterwasserjagd
Ein Fachmann erklärt die Tauchtechnik, Jagdmethoden und Ausrüstung des Sporttauchers in den Meerestiefen.

TIERBÜCHER

6 Connibear/Blundel Das Buch der Wildnis
Das Leben eines klugen Schwarzbibers in den Sümpfen und Seen der kanadischen Wildnis.

21 Bruckner Die Wildspur
Ein wilder Steinbock in der Bergwelt Kasakstans besteht den Kampf mit Wölfen, Bären und tollkühnen Jägern.

23 Henderson/Taplinger Zirkusdoktor
Humorvoll schildert ein junger Tierarzt seine Erlebnisse im größten Zirkus der Welt.

26 Pain Kleine große Welt
Die unglaublichen Lebensgewohnheiten von Spinnen, Käfern, Bienen, Wespen und Ameisen.

32 Kearton Meine Freunde, die Pinguine
Ein Forscher lebt unter Tausenden von Pinguinen auf einer Insel im stürmischen Südatlantik.

38 Salten Begegnung mit Tieren
Schöne Tiergeschichten des österreichischen Erzählers, der die berühmte Erzählung BAMBI geschrieben hat.

Ich bestelle durch die Buchhandlung

die angekreuzten

BENZIGER JUGENDBÜCHER zu Fr. 8.90 / 9.80

BENZIGER TASCHENBÜCHER zu Fr. 2.50

(Bei Bestellung von 10 Taschenbüchern auf einmal ermäßigt sich der Preis je Taschenbuch auf Fr. 2.25)

Zur Bestellung bitte ganzen Prospekt mit 5 Rp. frankiert als Drucksache einsenden.

Name _____

Ort _____

Straße und Hausnummer _____

Bitte deutlich ausfüllen

BENZIGER VERLAG EINSIEDELN ZÜRICH

Annabel und Edgar Johnson
Das schwarze Zeichen

196 Seiten. Illustriert. Von 12 Jahren an. Fr. 9.80.

Es ist die Zeit des Goldrausches im Wilden Westen. Barney, ein mutiger Junge, sucht seinen verschollenen Vater im Minenbezirk von Montana und fällt einer verbrecherischen Kurpfuscherbande in die Hände, die den verwilderten Goldgräbern mit Gaukeleien und Schwindel das Geld aus der Tasche zieht, bis Barney zusammen mit seinem wiedergefundenen Vater ihr das Handwerk legt.

Maria Aebersold
Café Alligator

176 Seiten. Illustriert. Von 13 Jahren an. Fr. 9.80.

Zwei junge Mädchen reißen aus, das eine getrieben von einem wirklichen Kummer, das andere aus reiner Abenteuerlust. Die Spur der beiden führt nach Holland, nach Marseille und bis in die Provence. Und hier reift nach erschütternden Erlebnissen der Entschluß, wieder heimzukehren, nachdem die Kameraden vom Alligator-Club ihre Hilfe angeboten haben.

Joseph H. Rosny
Der Kampf um das Feuer

192 Seiten. Illustriert. Von 12 Jahren an. Fr. 9.80.

Rosny, Mitglied der Académie Goncourt, versteht es, in fesselnden Bildern die ganze Wildheit, den dumpfen Menschen der Vorzeit, bedroht von Tierwelt und Naturgewalt wahrhaft visionär zu gestalten. Der Stamm der Oulhamr befindet sich in tödlicher Gefahr. Eine feindliche Horde hat ihm das sorgsam gehütete Feuer geraubt. Die Besten des Stammes werden ausgesandt, das Feuer zurückzuerobern. Und wer es bringt wird Führer des Stammes.

Albert Hochheimer
Henri Dunant

181 Seiten. Mit 8 Tafeln. Für Jungen und Mädchen von 12 Jahren an. Fr. 9.80.

Aus dem Erlebnis der blutigen Feldschlacht bei Solferino wird 1859 die Idee des Internationalen Roten Kreuzes geboren. Henri Dunant, der Genfer Bankier und Kaufmann, ist der Urheber dieses Planes. Packend schildert Hochheimer sein bewegtes und tragisches Leben. Die beigegebenen interessanten Dokumente und Fotos erhöhen den Wert des Buches.

Lily Biermer
Der Himmel gehört Ursula

184 Seiten. Illustriert. 15. Tsd. Von 14 Jahren an. Fr. 8.90

Ursula, ein sehr modern eingestelltes, aufgewecktes Mädchen, meldet sich heimlich bei einer großen Fluggesellschaft. Sie wird Air-Hostess und erlebt alle Enttäuschungen, Probleme und Bürden dieses Berufes, aber auch die schönen Seiten einer vielseitigen und echt fraulichen Tätigkeit, bis ein unerwartetes Mißgeschick ihrer beruflichen Laufbahn ein vorzeitiges Ende setzt, ihrem Leben aber zugleich eine neue Richtung gibt.

Sally Watson
Wir bauen ein Land

280 Seiten. Illustr. Von 14 Jahren an. Für Jungen und Mädchen. Fr. 9.80

Die jüdischen Kriegswaisen Mia und Leo verkommen in den Elendsvierteln von Neapel. Ein Schelmenstreich führt dazu, daß sie in ein Sammellager in Marseille und dann in ein Kinderdorf im eben Entstehen begriffenen Staate Israel kommen. Die Entwicklung der jungen Leute zu freiwilligen Kollektivisten hat die Autorin voll Phantasie und psychologischem Geschick dargestellt. Aufbauen, Heilen und Pflegen ist das große Thema dieses unsentimentalen, wahrhaftigen und packend gestalteten Buches.

M. Talmadge und I. Gilmore
Pony-Expreß

Eine Abenteuergeschichte. 224 Seiten. Illustr. Von 10 Jahren an. Fr. 9.80

Der Bauernjunge John Riley geht von Hause fort, um Meldereiter beim «Pony-Expreß» zu werden. Nach vielen Schwierigkeiten wird er eingestellt und muß die Post zwischen St. Joseph im Staate Montana und Kalifornien befördern. Viele Gefahren sind zu bestehen auf seinen schnellen Ritten durch das Indianergebiet. Aber verantwortungsbewußt hält er trotz aller Strapazen immer seine Aufgabe im Auge: die Post pünktlich zu überbringen.

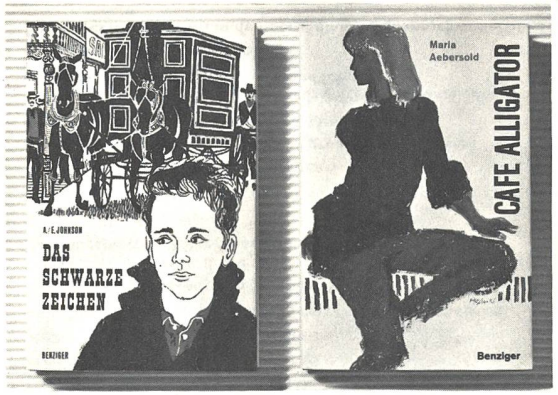

Er liest, sie liest

Jugendbücher

aus dem Benziger Verlag Einsiedeln Zürich

Anauta
Wild wie die Füchse

176 Seiten. 9. Tsd. Illustriert. In die Liste der besten deutschen Jugendbücher aufgenommen. Von 12 Jahren an Fr. 8.90

Die Verfasserin, eine Eskimofrau, erzählt aus ihrer Jugend. Tragisch ist das Ende ihrer hingebenden Mutter und später auch des Vaters. Die Familie liebt aber ihr Land, ihren Winter und den unerbittlichen Kampf mit der Natur. Bei aller Unbill von außen her werden Bruder, Schwester und Freunde mit ihren innern Problemen auf ansprechendste Weise fertig. Hilfsbereitschaft, Rücksichtnahme und Liebe lösen die drückenden Fragen und lassen die junge Generation froh und wagemutig wiederum und noch höher nordwärts ziehen.

Genoveva Fox
Das Grenzermädchen

192 Seiten. Illustriert. 15. Tsd. Von 13 Jahren an. Fr. 8.90

Peter und Isabell, zwei Jugendgespielen, stehen mitten in den wilden, von Angst und Haß erfüllten Geschehnissen der Jahre um 1812, da sich Indianer, Franzosen und Engländer an der kanadischen Grenze bekämpfen. Freundschaft und Zuneigung zwischen Isabell und Peter werden durch die Wirren der Parteikämpfe, des Familienzwistes und des Krieges auf die härteste Probe gestellt. Beide erhalten sich aber durch alle Feindschaften der Erwachsenen hindurch ihre Liebe und Zuneigung und können die zerstrittenen Nachbarsfamilien wieder vereinen.

Marcella d'Arle
Kadischa

192 Seiten. Illustriert. 9. Tsd. Von 9 Jahren an. Fr. 8.90

Kadischa, ein Berbermädchen, zieht mit ihren Eltern, die einem von Oase zu Oase wandernden Stamm vorstehen, durch die Wüste. Nach dem unglücklichen Tod ihrer Mutter, lernt sie im schweren, von vielen Gefahren bedrohten Nomadenleben Selbstbeherrschung und Selbstüberwindung. Dies spielt sich vor dem märchenhaften Hintergrund orientalischen Lebens ab, das durch seine Buntheit und Vielgestaltigkeit den Leser völlig in seinen Bann schlägt.

Karl Bruckner
Die Spatzenelf

192 Seiten. Illustriert. 9. Tsd. Von 14 Jahren an. Fr. 8.90

Eine kleine Schar unzertrennlicher Freunde gründet eine Fußball-Elf. Ein alter «Internationaler» weist sie auf den entsagungsvollen Weg harten Trainings, der aber schließlich zum großen Erfolg wird, zum Sieg über die Rivalen, zum Sieg des Kameradschaftsgeistes über Eigendünkel und mangelnde Fairneß. Die Erzählung stellt die positiven Werte des Mannschaftsspieles deutlich heraus und begeistert schließlich sogar den Klassenlehrer, den Schulrektor und mißtrauischen Vater für den Ballsport.

Sophie Gasser
Monika und die Zwillinge

176 Seiten. Illustriert. 10. Tsd. Von 9 Jahren an. Fr. 8.90

Monika, das verwöhnte und etwas trotzige Mädchen, bekommt Zwillingsgeschwister. Daß es nun nicht mehr der Mittelpunkt der Familie ist, führt zu vielen Spannungen. Erst im Pensionat lernt es durch manch bittere Erfahrung und durch die Zuneigung zu einem begabten, blinden Jungen ihr ungestümes Herz meistern.

Joseph M. Velter
Rote Wölfe, weiße Tiger

192 Seiten. Illustriert. 26. Tsd. Von 10 Jahren an. Fr. 8.90

Drei Männer, ein Engländer, ein Russe und der Autor machen sich mit einem Diener auf, in eines der noch ganz unberührten Wildgebiete zwischen dem Japanischen Meer und dem großen Amurbogen einzudringen. Sie durchstreifen ein Jahr lang den ostsibirischen Wald, jagen und fischen nach Herzenslust, erleben allerhand Abenteuer heiterer und ernster Art und lernen die Lebensweise unbekannter Rassen in der einsamen Taiga kennen.

Catherine Marshall
Kein Platz für Eva

192 Seiten. Illustriert. 9. Tsd. Von 14 Jahren an. Fr. 8.90

Das Negermädchen Eva Brownell, Tochter eines angesehenen Arztes, besucht in New York die Schulen. Unter ihren weißen Mitschülern und deren Eltern findet sie häufig Ablehnung; sie kämpft aber tapfer gegen alle Vorurteile an. Allmählich versteht sie, daß die Neger sich nicht an die Weißen angleichen, sondern aus ihrer Eigenart heraus das Beste leisten müssen, wenn sie Anerkennung finden wollen. Dies erreicht das musikalisch begabte Mädchen mit dem erfolgreich bestandenen Examen am berühmten New Yorker Konservatorium.

Radko Doone
Nuvats große Fahrt

174 Seiten. Illustriert. 13. Tsd. Von 9 Jahren an Fr. 8.90

Um sein feiges Verhalten bei seiner ersten Begegnung mit einem Eisbären wieder gutzumachen, anerbietet sich der zwölfjährige Eskimojunge Nuvat, in Not und Sturm für Familie und Dorf auf die Jagd zu gehen. Da kracht die Eisdecke unter ihm und auf einer abtreibenden Eisscholle beginnt eine zwei Jahre dauernde arktische Robinsonade, in deren Verlauf Nuvat sich selber Nahrung, Kleidung, Zelt, Hütte und Waffen schaffen muß und von der er als erfahrener und von seinem Stamme anerkannter Jäger glücklich heimkehrt.