Freut euch auf Magglingen!

Autor(en): **Schihin, J.H.**

Objekttyp: **Article**

Zeitschrift: **Pestalozzi-Kalender**

Band (Jahr): **62 (1969)**

Heft [1]: **Schülerinnen**

PDF erstellt am: **28.05.2024**

Persistenter Link: https://doi.org/10.5169/seals-989386

Nutzungsbedingungen

Die ETH-Bibliothek ist Anbieterin der digitalisierten Zeitschriften. Sie besitzt keine Urheberrechte an den Inhalten der Zeitschriften. Die Rechte liegen in der Regel bei den Herausgebern.
Die auf der Plattform e-periodica veröffentlichten Dokumente stehen für nicht-kommerzielle Zwecke in Lehre und Forschung sowie für die private Nutzung frei zur Verfügung. Einzelne Dateien oder Ausdrucke aus diesem Angebot können zusammen mit diesen Nutzungsbedingungen und den korrekten Herkunftsbezeichnungen weitergegeben werden.
Das Veröffentlichen von Bildern in Print- und Online-Publikationen ist nur mit vorheriger Genehmigung der Rechteinhaber erlaubt. Die systematische Speicherung von Teilen des elektronischen Angebots auf anderen Servern bedarf ebenfalls des schriftlichen Einverständnisses der Rechteinhaber.

Haftungsausschluss

Alle Angaben erfolgen ohne Gewähr für Vollständigkeit oder Richtigkeit. Es wird keine Haftung übernommen für Schäden durch die Verwendung von Informationen aus diesem Online-Angebot oder durch das Fehlen von Informationen. Dies gilt auch für Inhalte Dritter, die über dieses Angebot zugänglich sind.

Ein Dienst der *ETH-Bibliothek*
ETH Zürich, Rämistrasse 101, 8092 Zürich, Schweiz, www.library.ethz.ch

http://www.e-periodica.ch

Freut euch auf Magglingen!

Wer Magglingen sagt, meint ETS (Eidg. Turn- und Sportschule), geschaffen für junge Leute. Das Bundesgesetz sagt: «Die ETS bearbeitet alle Fragen des zivilen Sports, einschliesslich der Ausbildung der Lehrkräfte, soweit der Bund zuständig ist.» Daraus wurde in Magglingen eine Zielsetzung geprägt: «Erziehung zum Sport – Erziehung durch den Sport.»
Die ETS hat sich seit ihrer Gründung während des letzten Weltkriegs zur Organisation des Freiwilligen Vorunterrichts gewandelt. Unter der Leitung begeisterter Jugendführer und Sportlehrer ist sie stets mit der Zeit gegangen. Deshalb sprach man vor zwanzig Jahren wie heute vom «Magglingen-Geist». Der ist frisch, froh, gesund, sportlich sauber. Es ist, als ob die Position auf dem 900 Meter hohen Jurarücken über Biel, mitten in Tannenwäldern mit ihren sonnigen Wieseninseln, angesichts der Alpenkette vom Säntis bis zum Mont-Blanc, zu lustvoller körperlicher Betätigung in besinnlichem Geist anrege. Zehn Hallen, harmonisch in die Landschaft gestreut, elf grosse Freiluft-Sportanlagen auf drei Geländestufen, nebst zahlreichen kleinern, ein heizbares Schwimmbad, eine Sauna und vier Unterkunftshäuser stehen einer sportfreudigen Jugend zur Verfügung. Dazu kommen das sportwissenschaftliche Forschungsinstitut, eine jedermann offene Bibliothek mit über 25000 Bänden über alle Themen der Leibesübungen, Sportphotos und Lehrfilme, die gegen geringe Leihgebühr bezogen werden können. Ein neues Schulgebäude mit einem 25-Meter-Hallenbad ist im Bau.

Regelmässige Gäste waren die Mitglieder des Mexiko-Kunstturnerkaders, die sich unter der Leitung von Olympiatrainer Jack Günthard einem äusserst harten und konsequenten Spezialtraining unterzogen.

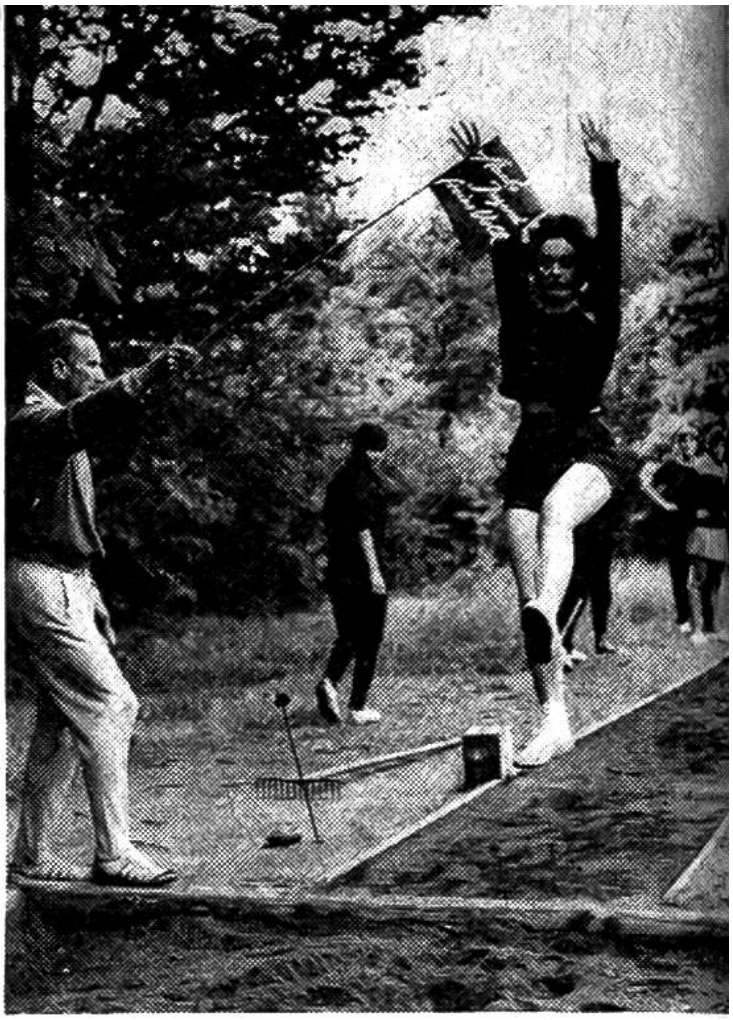

Beim Durchstreifen des Magglinger Geländes findet man immer wieder dezentralisierte Leichtathletikanlagen. Sportlehrer Jean Studer arbeitet hier mit angehenden Leiterinnen.

Die Schule bildet in einem viersemestrigen Studienlehrgang Sportlehrer und -lehrerinnen im freien Beruf aus. Ein Hauptzweck ist die Ausbildung von Leitern für den bald den Vorunterricht ersetzenden Jugendsport für junge Leute zwischen 14 und 20 Jahren beiderlei Geschlechts. Die ETS hat die Oberleitung des Jugendsports im ganzen Land. Sie führt auch die Turnprüfungen bei der Rekrutierung durch. Besonders begehrt ist bei jungen Leuten die Teilnahme an den Jugendsportleiterkursen; ein grosses Erlebnis: «Magglingen»! Ausserdem laufen

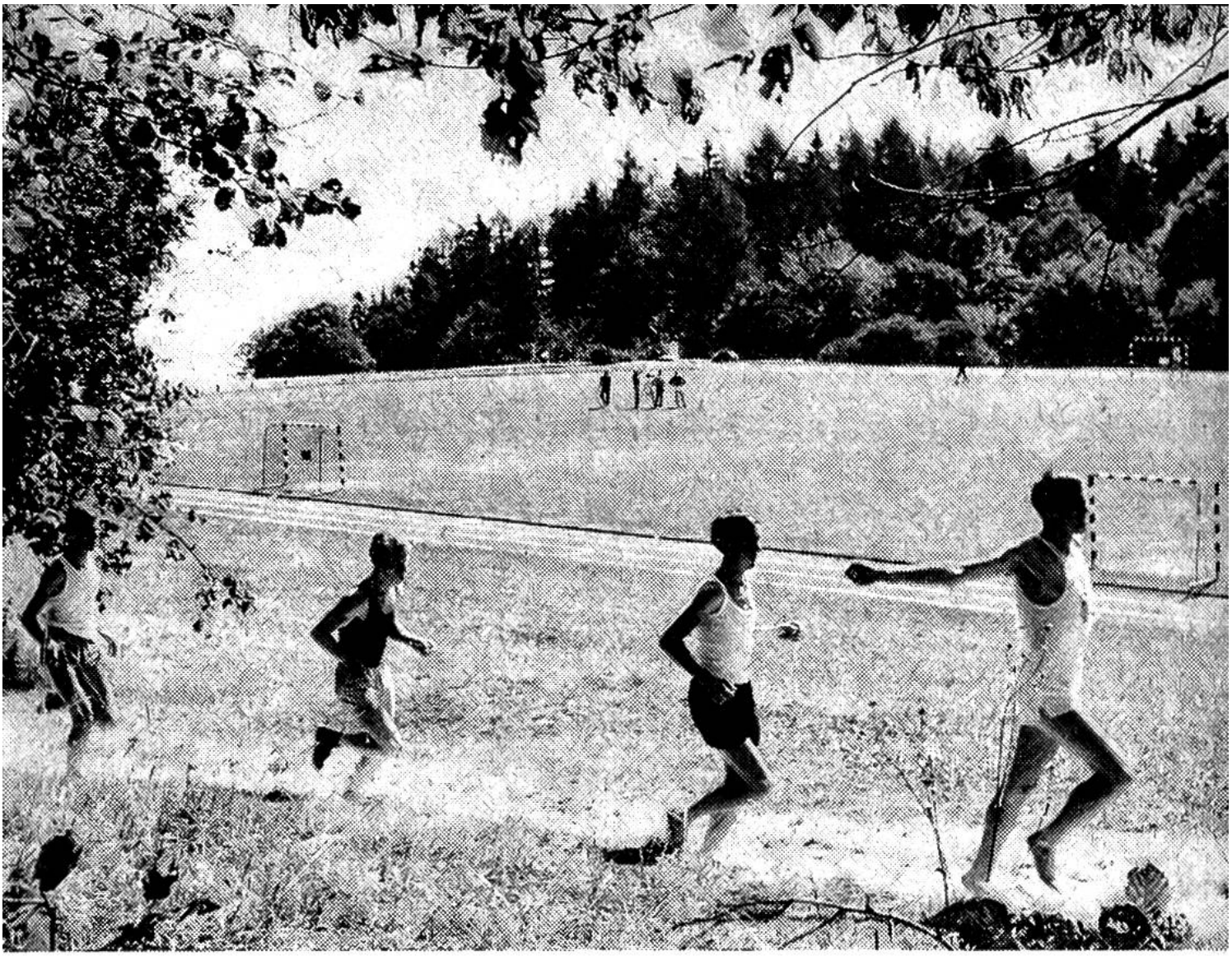

Etwa 600 Meter lang ist die «Finnenbahn», die rund um den idyllischen Lärchenplatz angelegt ist. Die weiche Laufbahn ist mit Sägemehl und Torfmull gefüllt. Sie bietet landschaftlich immer wieder neue überraschende Ausblicke.

dort Einführungskurse für Turnlehrer in den Jugendsport, für Sportärzte, Instruktions- und Sanitätsoffiziere. Die Sportverbände können von allen Einrichtungen Magglingens Gebrauch machen für ihre Leiterkurse, Ausbildungs- und Trainingslager für Nationalmannschaften, Spitzenathleten und Junioren. Elitesportlerausweise berechtigen zu unentgeltlichen Trainingsaufenthalten in Magglingen.

Man muss sich einmal für Magglingen qualifiziert haben!

J. H. Schihin