Meine Leistungen im Turnen

Objekttyp: **Group**

Zeitschrift: **Pestalozzi-Kalender**

Band (Jahr): **65 (1972)**

Heft [1]: **Schülerinnen**

PDF erstellt am: **29.05.2024**

Nutzungsbedingungen

Die ETH-Bibliothek ist Anbieterin der digitalisierten Zeitschriften. Sie besitzt keine Urheberrechte an den Inhalten der Zeitschriften. Die Rechte liegen in der Regel bei den Herausgebern.
Die auf der Plattform e-periodica veröffentlichten Dokumente stehen für nicht-kommerzielle Zwecke in Lehre und Forschung sowie für die private Nutzung frei zur Verfügung. Einzelne Dateien oder Ausdrucke aus diesem Angebot können zusammen mit diesen Nutzungsbedingungen und den korrekten Herkunftsbezeichnungen weitergegeben werden.
Das Veröffentlichen von Bildern in Print- und Online-Publikationen ist nur mit vorheriger Genehmigung der Rechteinhaber erlaubt. Die systematische Speicherung von Teilen des elektronischen Angebots auf anderen Servern bedarf ebenfalls des schriftlichen Einverständnisses der Rechteinhaber.

Haftungsausschluss

Alle Angaben erfolgen ohne Gewähr für Vollständigkeit oder Richtigkeit. Es wird keine Haftung übernommen für Schäden durch die Verwendung von Informationen aus diesem Online-Angebot oder durch das Fehlen von Informationen. Dies gilt auch für Inhalte Dritter, die über dieses Angebot zugänglich sind.

Ein Dienst der *ETH-Bibliothek*
ETH Zürich, Rämistrasse 101, 8092 Zürich, Schweiz, www.library.ethz.ch

http://www.e-periodica.ch

Meine Leistungen im Turnen

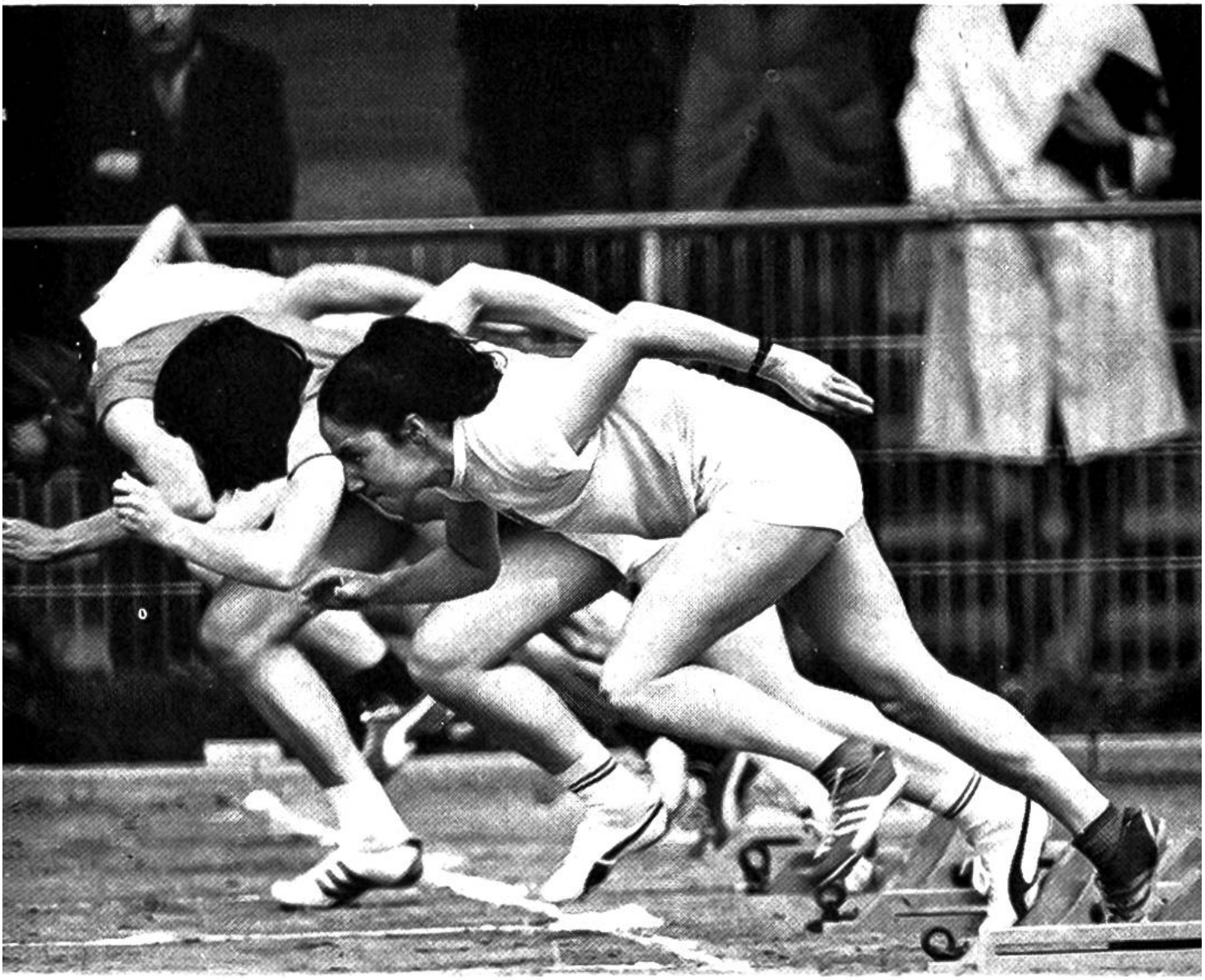

	60 m	Hochspr.	Weitspr.	Weitwurf	Gerät
1. Messung					
Bewertung					
2. Messung					
Bewertung					

Bewertung	11-	12-	13-	14-	15jährige
Lauf	60 m	60 m	60 m	60 m	60 m
sehr gut	10 Sek.	9,8	9,4	9,2	9,0
gut	10,2–10,4	10,0–10,2	9,6–10,0	9,4–9,8	9,2–9,6
genügend	10,6–11,0	10,4–10,8	10,2–10,6	10,0–10,4	9,8–10,2
Hochsprung					
sehr gut	100 cm	105	115	120	125
gut	90–95	95–100	105–110	110–115	115–120
genügend	85	90	95–100	100–105	105–110
Weitsprung					
sehr gut	280 cm	300	320	340	360
gut	240–270	260–290	280–310	300–330	320–350
genügend	200–230	220–250	240–270	260–290	280–310
Weitwurf mit Schlagball (80 g)					
sehr gut	32 m	36	40	44	48
gut	25–31	28–35	32–39	36–43	40–47
genügend	20–24	23–27	26–31	29–35	33–39

Gerät

Für die 11- und 12jährigen: Wenn ihr am kopfhoch gestellten Reck alle Kunststücklein beherrscht, seid ihr gute bis sehr gute Geräteturnerinnen: Knieaufschwung, «Rädli» vorwärts und rückwärts, Sitzwelle, Glockenabsprung. Felgaufschwung, grosser Näpi.
Für die 13–15jährigen an den Schaukelringen: Halbe und ganze Drehungen, Aufschwingen zum Sturzhang und Nesthang (Körbli), Überschlag rückwärts zum Niedersprung am Ende des Vorschaukelns.