Zeitschrift: Pestalozzi-Kalender
Herausgeber: Pro Juventute
Band: 79 (1986)

Rubrik: Eine Welt der Gegensätze

Nutzungsbedingungen
Die ETH-Bibliothek ist die Anbieterin der digitalisierten Zeitschriften auf E-Periodica. Sie besitzt keine Urheberrechte an den Zeitschriften und ist nicht verantwortlich für deren Inhalte. Die Rechte liegen in der Regel bei den Herausgebern beziehungsweise den externen Rechteinhabern. Das Veröffentlichen von Bildern in Print- und Online-Publikationen sowie auf Social Media-Kanälen oder Webseiten ist nur mit vorheriger Genehmigung der Rechteinhaber erlaubt. Mehr erfahren

Conditions d'utilisation
L'ETH Library est le fournisseur des revues numérisées. Elle ne détient aucun droit d'auteur sur les revues et n'est pas responsable de leur contenu. En règle générale, les droits sont détenus par les éditeurs ou les détenteurs de droits externes. La reproduction d'images dans des publications imprimées ou en ligne ainsi que sur des canaux de médias sociaux ou des sites web n'est autorisée qu'avec l'accord préalable des détenteurs des droits. En savoir plus

Terms of use
The ETH Library is the provider of the digitised journals. It does not own any copyrights to the journals and is not responsible for their content. The rights usually lie with the publishers or the external rights holders. Publishing images in print and online publications, as well as on social media channels or websites, is only permitted with the prior consent of the rights holders. Find out more

Download PDF: 02.07.2025

ETH-Bibliothek Zürich, E-Periodica, https://www.e-periodica.ch

Eine Welt der Gegensätze

WOHNEN

*Strassenschluchten in der Millionenstadt **New York.** Hier wohnen nur wenige. Aber Tag und Nacht ist dieses Viertel von brausendem Verkehr umtost, und Hunderttausende arbeiten hier.*

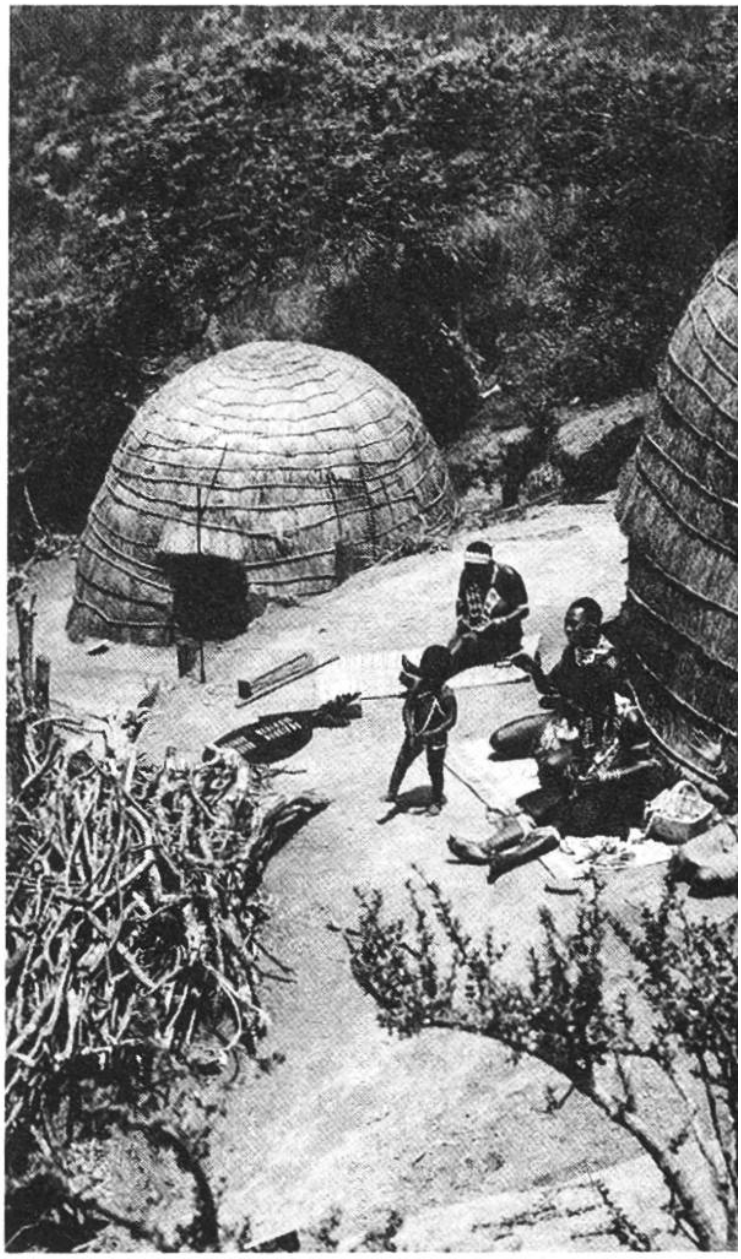

*In einer Negersiedlung im **südlichen Afrika.** Hier, in kunstvoll geflochtenen Stroh- und Grashütten, im Busch und auf den eher mageren Äckerlein verläuft das Leben noch einfach, ja gemütlich.*

Eine Welt der Gegensätze

WOHNEN

*Romantisches Zweithaus in **England.** Solche strohbedeckten Häuser mit kleinen Räumen, Kaminfeuer und Butzenscheiben stellen den Ferientraum vieler reicher Londoner dar.*

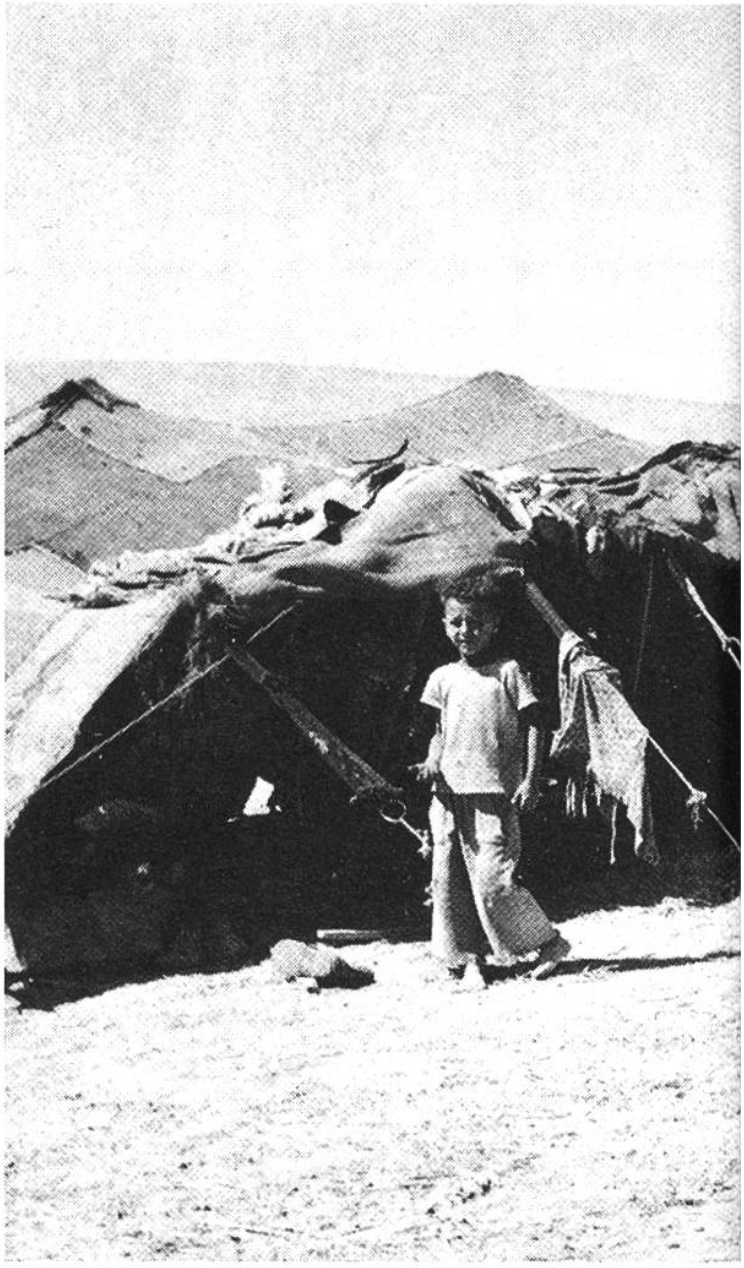

*In den unendlichen Sandwüsten des südlichen **Negevs (Ägypten)** stehen diese elenden, geflickten Zelte der nomadisierenden Beduinen. Wasser ist hier eine Seltenheit.*

Eine Welt der Gegensätze

FREIZEIT

Die Bewohner der Millionenstädte sind oft gezwungen, ihre Freizeit auch wieder inmitten von unübersehbaren Massen zu verbringen. Blick auf den Strand von ***Coney Island,*** *dem «Freizeit-Paradies» der New Yorker.*

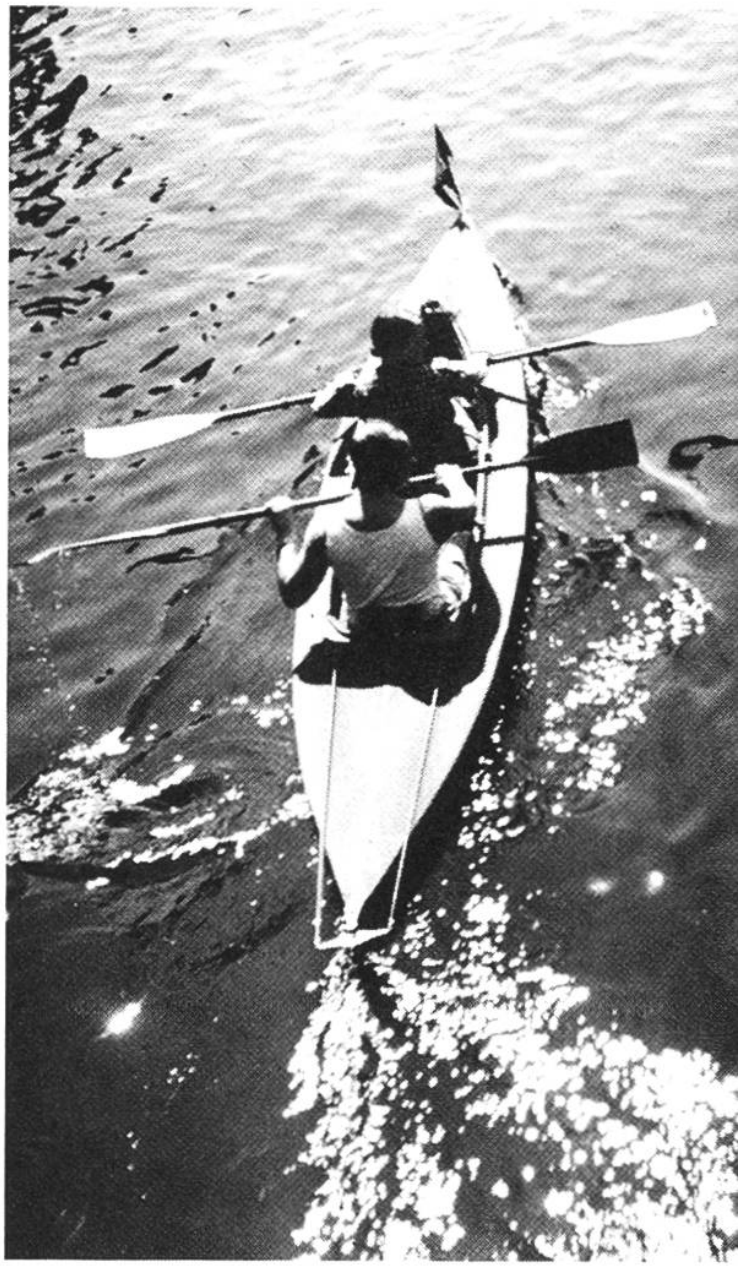

Weg von den Massen, hinein in die unverfälschte Natur. Das ist das Ziel dieser Paddler. Solches «Abseits-Freizeitvergnügen» ist glücklicherweise auf den Seen der ***Schweiz*** *noch möglich.*

Eine Welt der Gegensätze

FREIZEIT

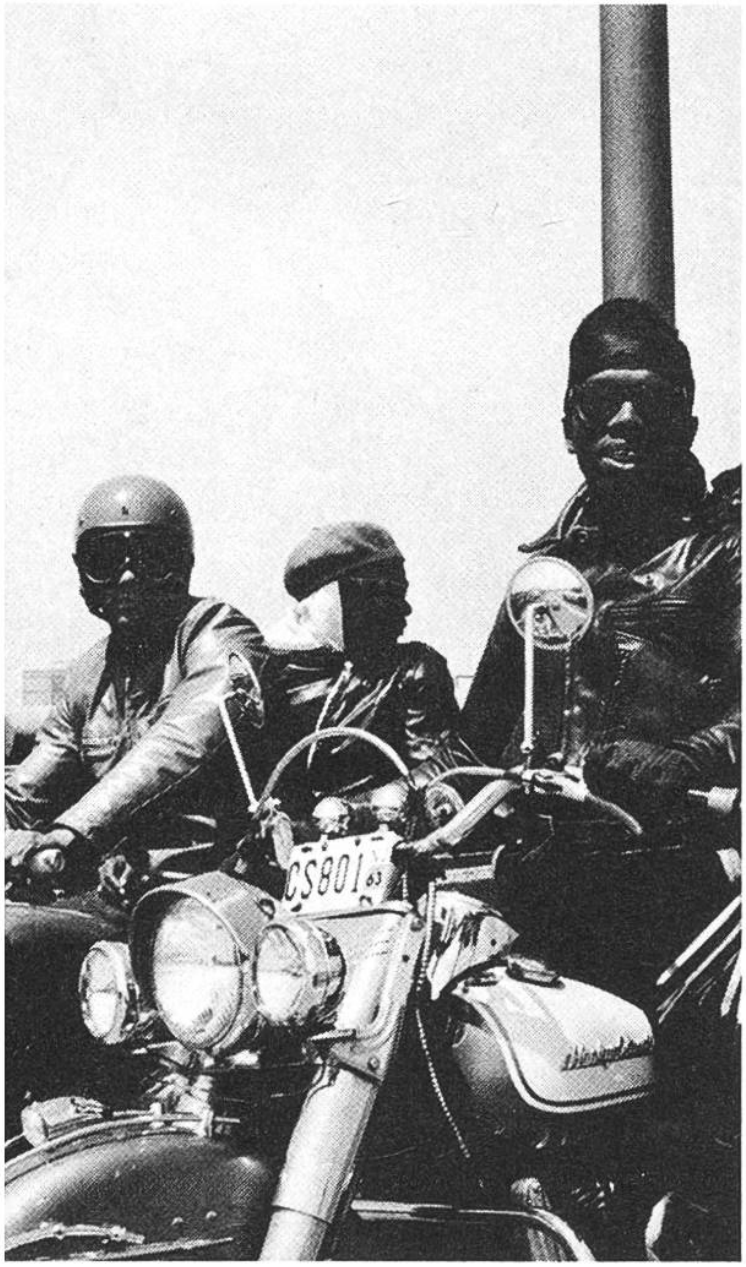

Wildes Herumrasen in der Freizeit. Das ist ein Taumel, dem leider noch viele Jugendliche verfallen. Das Rasen soll ein Gefühl der Freiheit vermitteln. Motorradfahrer-«Gang» in ***Nordamerika.***

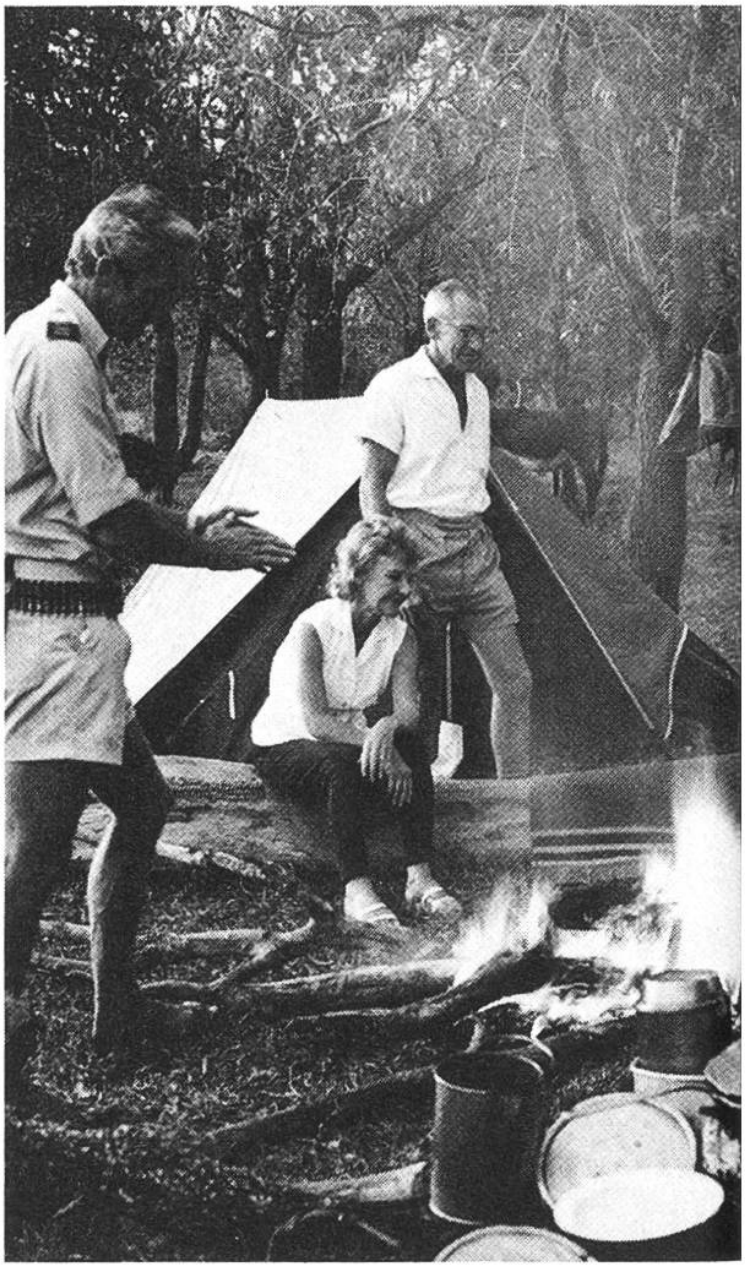

Eine anstrengende «Safari» mit Pferden, Zelt und romantischen Lagerfeuerstunden wird heute von vielen zivilisationsmüden Grossstädtern unternommen. Lagerfeuer in ***Afrika.***