Eine Welt zu entdecken ; In der Welt zu entdecken

Objekttyp: **Group**

Zeitschrift: **Pestalozzi-Kalender**

Band (Jahr): **80 (1987)**

PDF erstellt am: **30.05.2024**

Nutzungsbedingungen

Die ETH-Bibliothek ist Anbieterin der digitalisierten Zeitschriften. Sie besitzt keine Urheberrechte an den Inhalten der Zeitschriften. Die Rechte liegen in der Regel bei den Herausgebern.
Die auf der Plattform e-periodica veröffentlichten Dokumente stehen für nicht-kommerzielle Zwecke in Lehre und Forschung sowie für die private Nutzung frei zur Verfügung. Einzelne Dateien oder Ausdrucke aus diesem Angebot können zusammen mit diesen Nutzungsbedingungen und den korrekten Herkunftsbezeichnungen weitergegeben werden.
Das Veröffentlichen von Bildern in Print- und Online-Publikationen ist nur mit vorheriger Genehmigung der Rechteinhaber erlaubt. Die systematische Speicherung von Teilen des elektronischen Angebots auf anderen Servern bedarf ebenfalls des schriftlichen Einverständnisses der Rechteinhaber.

Haftungsausschluss

Alle Angaben erfolgen ohne Gewähr für Vollständigkeit oder Richtigkeit. Es wird keine Haftung übernommen für Schäden durch die Verwendung von Informationen aus diesem Online-Angebot oder durch das Fehlen von Informationen. Dies gilt auch für Inhalte Dritter, die über dieses Angebot zugänglich sind.

Ein Dienst der *ETH-Bibliothek*
ETH Zürich, Rämistrasse 101, 8092 Zürich, Schweiz, www.library.ethz.ch

http://www.e-periodica.ch

Feste

*Beim Fest und am Schrein der **«Heiligen Sara»** kommt jeden Mai die inbrünstige religiöse Begeisterung der **französischen Zigeuner** zum Ausdruck. Les St-Maries-de-la-mer. (Camargue, Südfrankreich)*

***Japan** ist ein Land der Kinderliebe. Am **Puppenfest der Mädchen,** am 3. März, werden die kleinen «Damen» besonders gekleidet, verwöhnt und beschenkt. Zwei Mädchen im traditionellen Kleid.*

Berg-Pilger

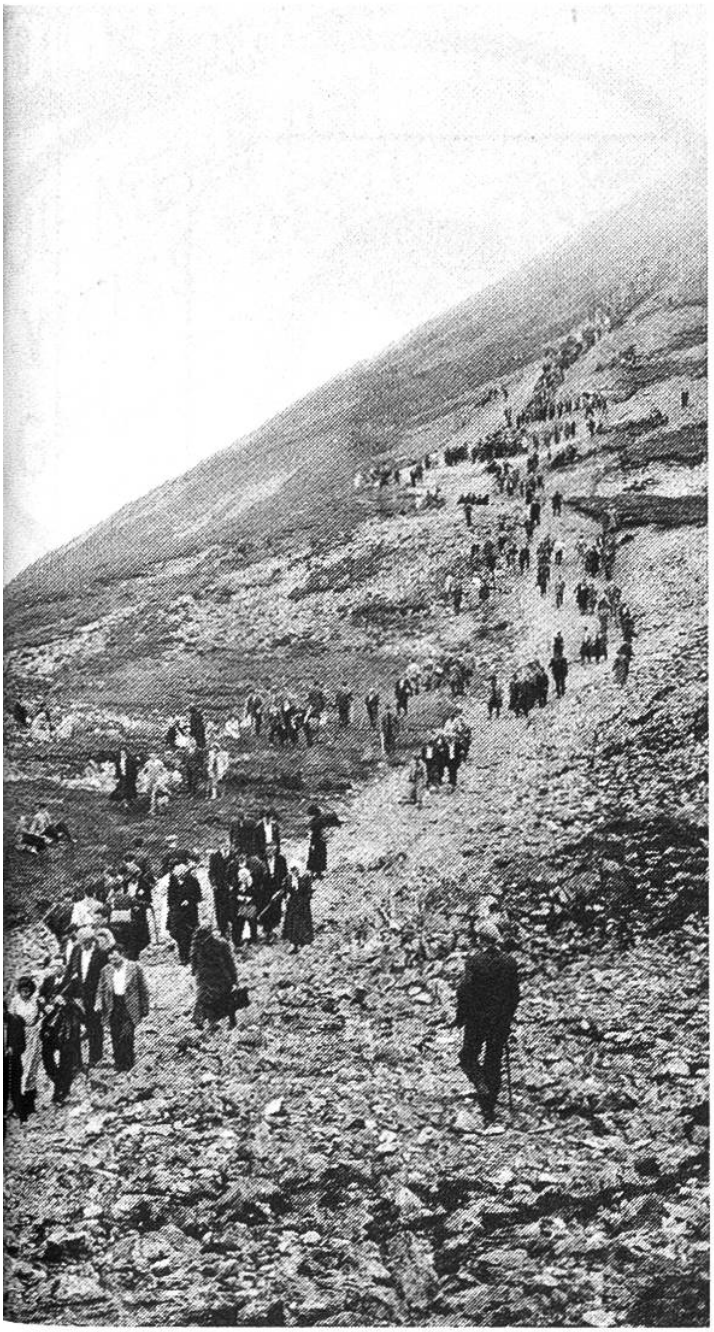

*Jeden Sommer besteigen tausende von Pilgern den **heiligen Berg Irlands,** den **Croagh Patrick,** in der Grafschaft Mayo. Auf ihm wird der «Heilige Patrick» verehrt.*

*Der **heilige Berg Fujiama** ist zu gewissen Zeiten ebenso das Bergziel ganzer Pilgerströme. Familien, Schulen, religiöse Gruppen, Klubs besteigen gemeinsam den alten Vulkan in **Japan.***