Zeitschrift: Pestalozzi-Kalender
Herausgeber: Pro Juventute
Band: 88 (1995)

Inhaltsverzeichnis

Nutzungsbedingungen
Die ETH-Bibliothek ist die Anbieterin der digitalisierten Zeitschriften auf E-Periodica. Sie besitzt keine Urheberrechte an den Zeitschriften und ist nicht verantwortlich für deren Inhalte. Die Rechte liegen in der Regel bei den Herausgebern beziehungsweise den externen Rechteinhabern. Das Veröffentlichen von Bildern in Print- und Online-Publikationen sowie auf Social Media-Kanälen oder Webseiten ist nur mit vorheriger Genehmigung der Rechteinhaber erlaubt. Mehr erfahren

Conditions d'utilisation
L'ETH Library est le fournisseur des revues numérisées. Elle ne détient aucun droit d'auteur sur les revues et n'est pas responsable de leur contenu. En règle générale, les droits sont détenus par les éditeurs ou les détenteurs de droits externes. La reproduction d'images dans des publications imprimées ou en ligne ainsi que sur des canaux de médias sociaux ou des sites web n'est autorisée qu'avec l'accord préalable des détenteurs des droits. En savoir plus

Terms of use
The ETH Library is the provider of the digitised journals. It does not own any copyrights to the journals and is not responsible for their content. The rights usually lie with the publishers or the external rights holders. Publishing images in print and online publications, as well as on social media channels or websites, is only permitted with the prior consent of the rights holders. Find out more

Download PDF: 01.07.2025

ETH-Bibliothek Zürich, E-Periodica, https://www.e-periodica.ch

inhalt BERICHTE

INHALTSVERZEICHNIS

Genau das richtige **Tempo** – auf Seite 162

Auf dem Velo bist du mittendrin **162**
Zwei Jugendliche berichten, warum sie auf das Velo abfahren.

Eigentlich heisst er Mehmet **170**
Kurzgeschichte von Max Bolliger über einen Jungen zwischen zwei Welten.

Max Bolliger erzählt **174**
Interview mit dem bekannten Jugendautor.

So einen gibt's in jeder Klasse **176**
Wenn der einzelne unter dem Druck der Gruppe leidet ...

«Beziehungen sind das, was die Menschen zusammenhält» **182**
Beiträge von Schülerinnen und Schülern zum Thema «Zeit haben für Beziehungen».

Zeit für die Liebe – Zeit für Sex? **198**
Was geschieht, wenn Mädchen und Jungen in die Pubertät kommen?

Meditation: Sich Zeit nehmen, um über sich, die Welt und Gott nachzudenken **204**

Schule macht Spass – Spass beiseite **212**
Witze über Schüler und Lehrer und was dahintersteckt.

Wie man **Gefühle** «reitet» – auf Seite 176

auf Seite 224

Kram von gestern – **Hit** von morgen

Beat Street, Bob Marley ...

INHALTSVERZEICHNIS

Abenteuerreise durch den Estrich: Seite 218

Vom Estrich zur Schuhschachtel **218**
Wenn Alltagsdinge zu wertvollen Andenken werden.

Heute «in», morgen «out», übermorgen Hit **224**
Über den Wechsel von Moden, Hits und Lebensstilen.

Schach dem Stress **230**
Was können wir gegen Leistungs- und Prüfungsangst tun?

Die Schule grünt **236**
Abfall, Ernährung, Verkehr – Umweltschutz an der Schule.

Der Sound der Jungen wird 40! **242**
Die Geschichte der Rock- und Popmusik 1955–1995.

Wenn der **Stress** zuschlägt – Lebenshilfe auf Seite 230

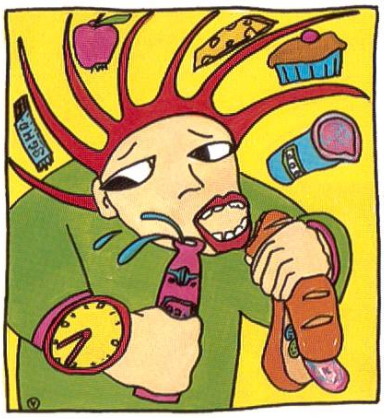

Namen und **Fakten** ab Seite 242

Woodstock:

Jimi Hendrix,

The Beatles,

Aretha Franklin,

.. The Rolling Stones,

Mini-Lexikon: Von Louis Armstrong bis Frank Zappa **252**

Dieses Mini-Lexikon soll Lust machen: Lust auf Musik und dazu, einmal über den Hag der eigenen musikalischen Vorlieben hinauszuschauen bzw. -hören. Die Kurzbiographien der wichtigsten Künstler/innen aus dem Bereich der Jazz- und Rock-/Popmusik sind so aufgebaut, dass die Herkunft und einige Daten aus der Kindheit und dem Lebenslauf dem gegenübergestellt werden, was aus den Musikern/-innen schliesslich wurde: der kühne Komponist, der bahnbrechende Jazzpianist, die trendsetzende Rockkünstlerin.

inhalt

INHALTSVERZEICHNIS

Mara Salgado: Freundschaft mit **Pferden** auf Seite 22

Grilok auf grosser Abenteuerfahrt auf Seite 28

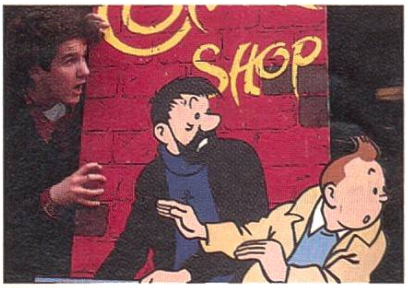

Boris Zatko Comiczeichner auf Seite 44

GRILOK, DER GROTTENOLM

Comics-Fantasy von Maurice Codourey.

8 Tropfende Stimmen.
18 Dickes Geschwätz.
28 Schwebende Bilder.
50 Dornen und Zangen.
62 Rettendes Flattern.
82 Höllisches Wasser.
104 Ekliger Faden.
124 Glitzerndes Blau.
134 Die Bestimmung.

COMICS

14 Noyau: Der weisse Hai.
42 Boris Zatko: Der Zufall ist des Glückes Schmied.
44 Porträt Boris Zatko.
88 Mix & Remix: Easy Session.
118 Lea Huber: Plötzlich …

WITZE

36, 110, 120

LESERATTEN-EXPRESS

von Claudia Gürtler.

32 Benno Pludra: Der «grosse Alte».
46 Mark Twain: Lust auf Freiheit.
58 Rudyard Kipling: Engländer im Pass, Inder im Herzen.
92 Hans Christian Andersen – ein Schattendasein.
130 Tonke Dragt: Freiheit hinter Stacheldraht.

PFERDEBÜCHER

von Claudia Gürtler.

10 Pferdeträume sind Freiheitsträume.
22 Porträt Mara Salgado.
72 Angst vor Pferden?
84 Leben mit dem Pferd.
112 Stämmig und struppig?

SPRACH/BILD-GEDICHTE

von Eddie Feldmann.

26 Galoppierender Abt.
56 Missglückter Vierzeiler.
68 Abhebender Flamingo.
102 Hundekunde.
114 Scheiden tut …
126 Weder noch.

GLOSSE

von Claudia Gürtler.

64 Ein Kind seiner Zeit: Patrick W., zehnjährig, Bankkarteninhaber.

Karatekämpferin in voller Aktion auf Seite 98

MUSEEN ZUM KENNENLERNEN

von Georges Ammann.

16 Bern: PTT-Museum.
38 Basel: Basler Papiermühle.
70 Gotthard-Passhöhe: Nationales Sankt-Gotthard-Museum.
90 Lausanne: Olympisches Museum.
106 Urnäsch: Museum für Appenzeller Brauchtum.
122 Lugano: Museum der aussereuropäischen Kulturen.

FOTOWETTBEWERB 1994 ZUM THEMA «ZEIT»:

Die Bilder der Gewinner/innen.

76 Sara Kipfer: Frau in Indonesien.
78 Barbara Bruni: Abfalldeponie.
80 Luca Mauderli: Rendezvous.
Nicole Rohr: Siesta.

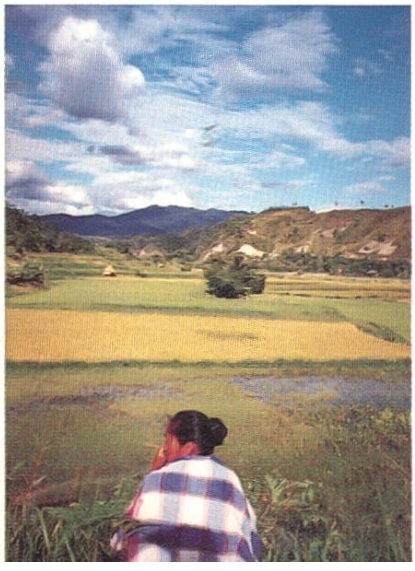

1. Preis: Ausgezeichnetes Bild auf Seite 76

SPORT

von Sandro Leuthardt.

98 Was ist Karate?

GOOD FOOD:

Rezepte fürs bessere Essen von Ruth Michel Richter (entnommen aus: «Das Buch vom klugen Essen», verlag pro juventute 1993).

12 Schnelle Gerichte.
30 Apfel-Rezepte.
54 Hirse, Hafer, Reis und Co.
86 Gluschtige Dessert-Rezepte.
108 Der ökologische Tip: Fleisch und Eier.
128 Bunte Gemüsegerichte.

BASTELN

von Stephan Brülhart.

20 Partybrillen.
40 Geheimschrift.
52 Fotogramme.
74 Mini-Museum.
96 Traumhaus.
116 Deco? – Deco!

AGENDA

für Schule und Freizeit: 1. August 94 bis 31. Dezember 95.

9 August 94
19 September 94
29 Oktober 94
41 November 94
51 Dezember 94
61 Januar 95
73 Februar 95
83 März 95
93 April 95
105 Mai 95
115 Juni 95
125 Juli 95
136 August 95
141 September 95
146 Oktober 95
152 November 95
157 Dezember 95

ADRESSVERZEICHNIS

274 Meine Klasse.
280 Adressen und Telefonnummern.

NÜTZLICHE ADRESSEN

279 für Beratung und Information.

KLEINER FRAGEBOGEN

288 mit Wettbewerb!

Kleines **Finanzgenie** auf Seite 64