Denkwürdige Stätten

Objekttyp: **Group**

Zeitschrift: **Schatzkästlein : Pestalozzi-Kalender**

Band (Jahr): **- (1920)**

PDF erstellt am: **28.05.2024**

Nutzungsbedingungen

Die ETH-Bibliothek ist Anbieterin der digitalisierten Zeitschriften. Sie besitzt keine Urheberrechte an den Inhalten der Zeitschriften. Die Rechte liegen in der Regel bei den Herausgebern.
Die auf der Plattform e-periodica veröffentlichten Dokumente stehen für nicht-kommerzielle Zwecke in Lehre und Forschung sowie für die private Nutzung frei zur Verfügung. Einzelne Dateien oder Ausdrucke aus diesem Angebot können zusammen mit diesen Nutzungsbedingungen und den korrekten Herkunftsbezeichnungen weitergegeben werden.
Das Veröffentlichen von Bildern in Print- und Online-Publikationen ist nur mit vorheriger Genehmigung der Rechteinhaber erlaubt. Die systematische Speicherung von Teilen des elektronischen Angebots auf anderen Servern bedarf ebenfalls des schriftlichen Einverständnisses der Rechteinhaber.

Haftungsausschluss

Alle Angaben erfolgen ohne Gewähr für Vollständigkeit oder Richtigkeit. Es wird keine Haftung übernommen für Schäden durch die Verwendung von Informationen aus diesem Online-Angebot oder durch das Fehlen von Informationen. Dies gilt auch für Inhalte Dritter, die über dieses Angebot zugänglich sind.

Ein Dienst der *ETH-Bibliothek*
ETH Zürich, Rämistrasse 101, 8092 Zürich, Schweiz, www.library.ethz.ch

http://www.e-periodica.ch

DENKWÜRDIGE STÄTTEN: BÜRGLEN

Nach einem alten Stich

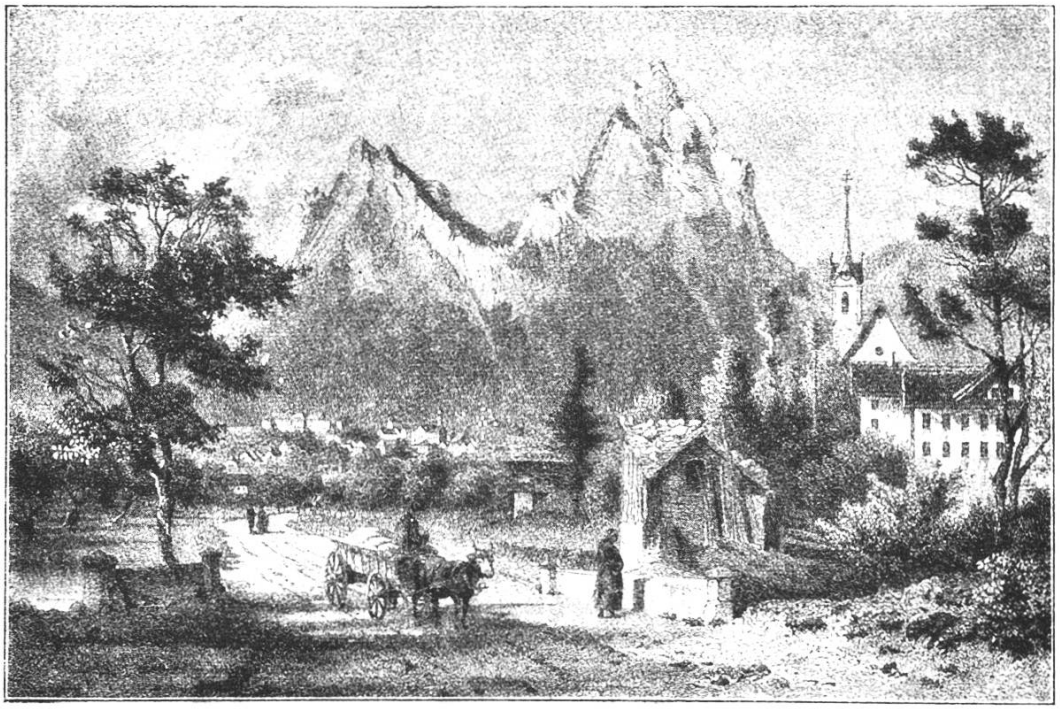

DENKWÜRDIGE STÄTTEN:
SCHWYZ
Nach einem alten Stich

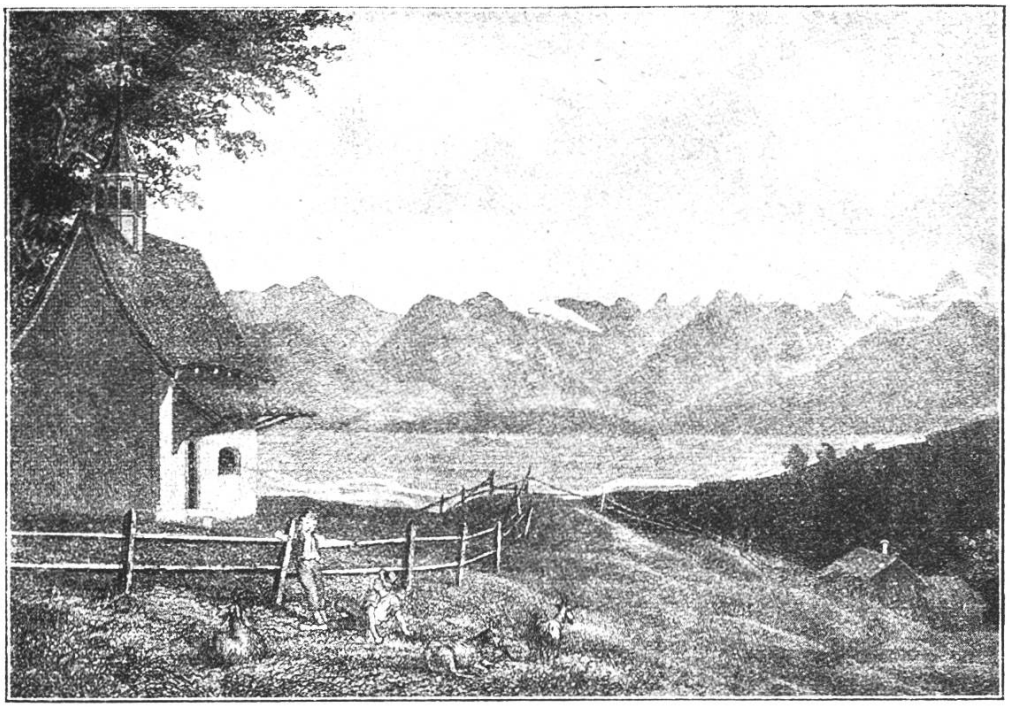

DENKWÜRDIGE STÄTTEN:
KAPELLE AM STOSS
Nach einem alten Stich

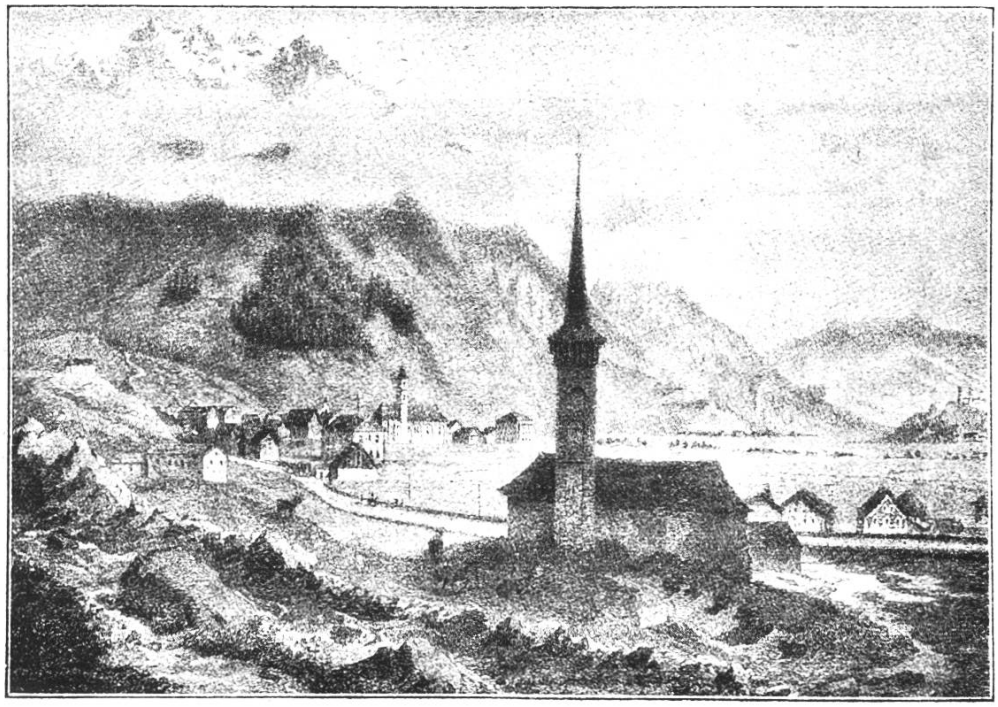

DENKWÜRDIGE STÄTTEN:
ANDERMATT
Nach einem alten Stich

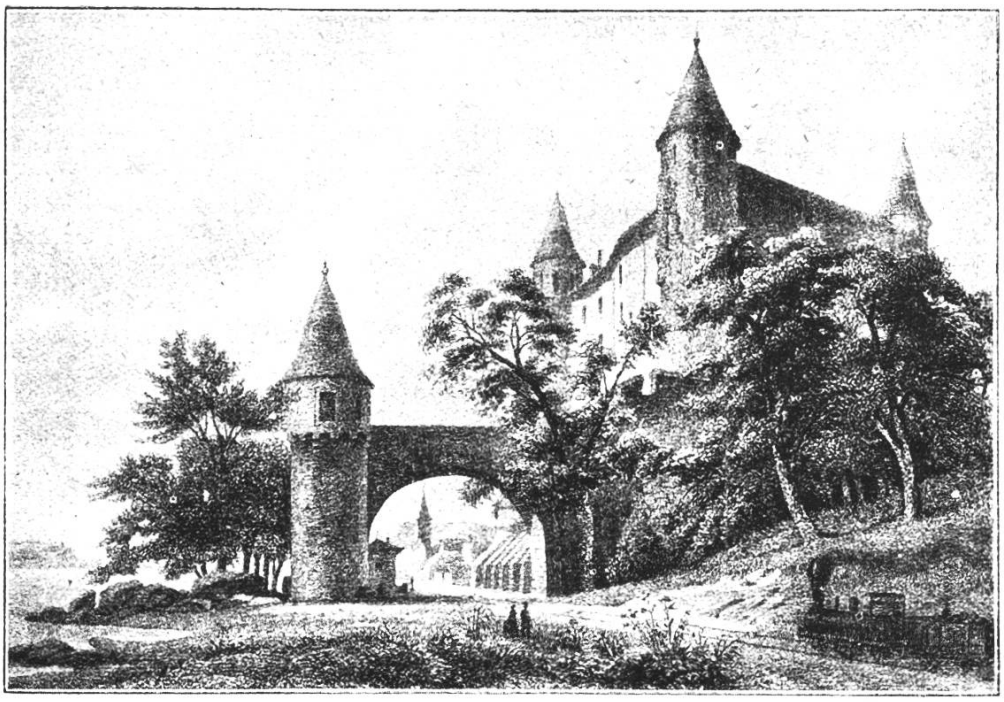

DENKWÜRDIGE STÄTTEN:
SCHLOSS GRANDSON
Nach einem alten Stich

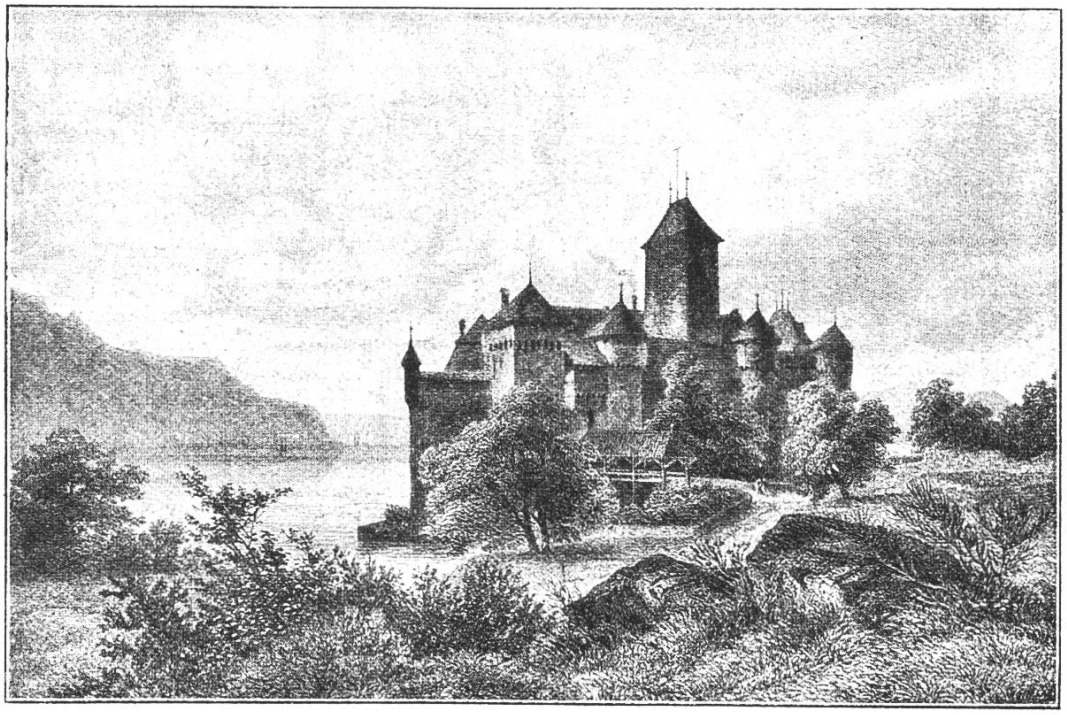

DENKWÜRDIGE STÄTTEN:
SCHLOSS CHILLON
Nach einem alten Stich

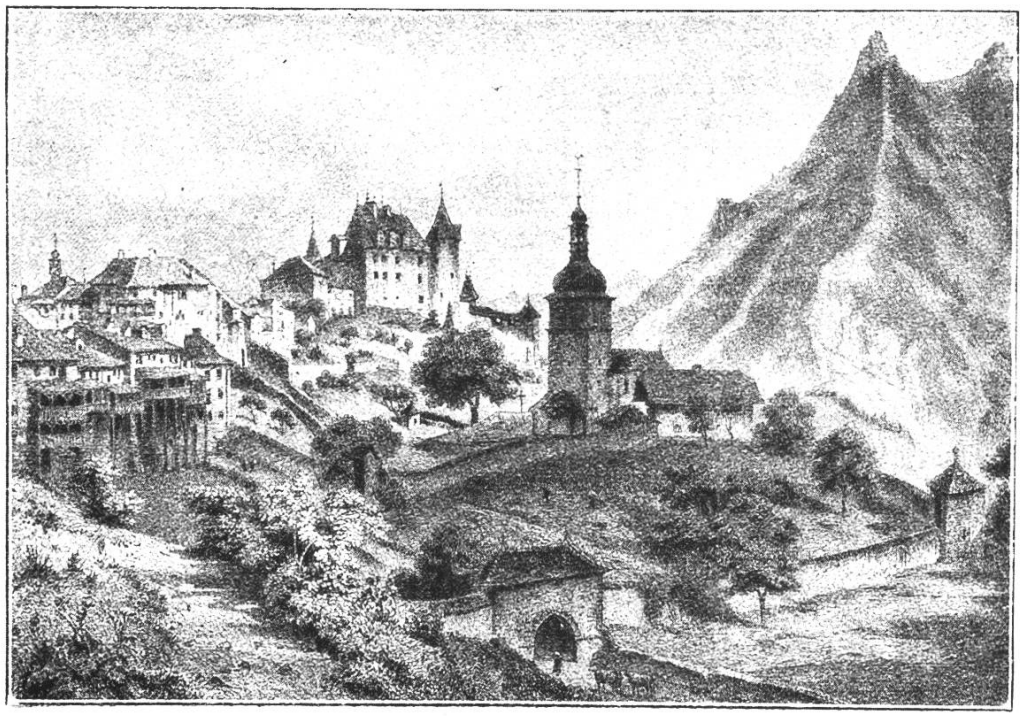

DENKWÜRDIGE STÄTTEN:
GREYERZ
Nach einem alten Stich

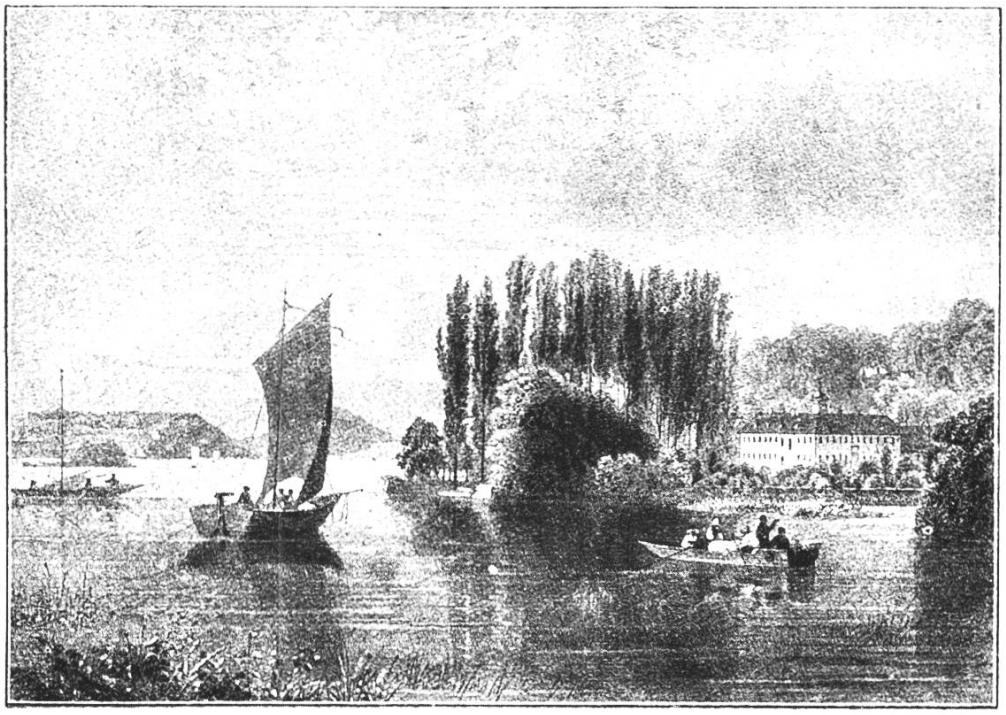

DENKWÜRDIGE STÄTTEN:
ST. PETERSINSEL
Nach einem alten Stich

FRÜHLING IM TESSIN

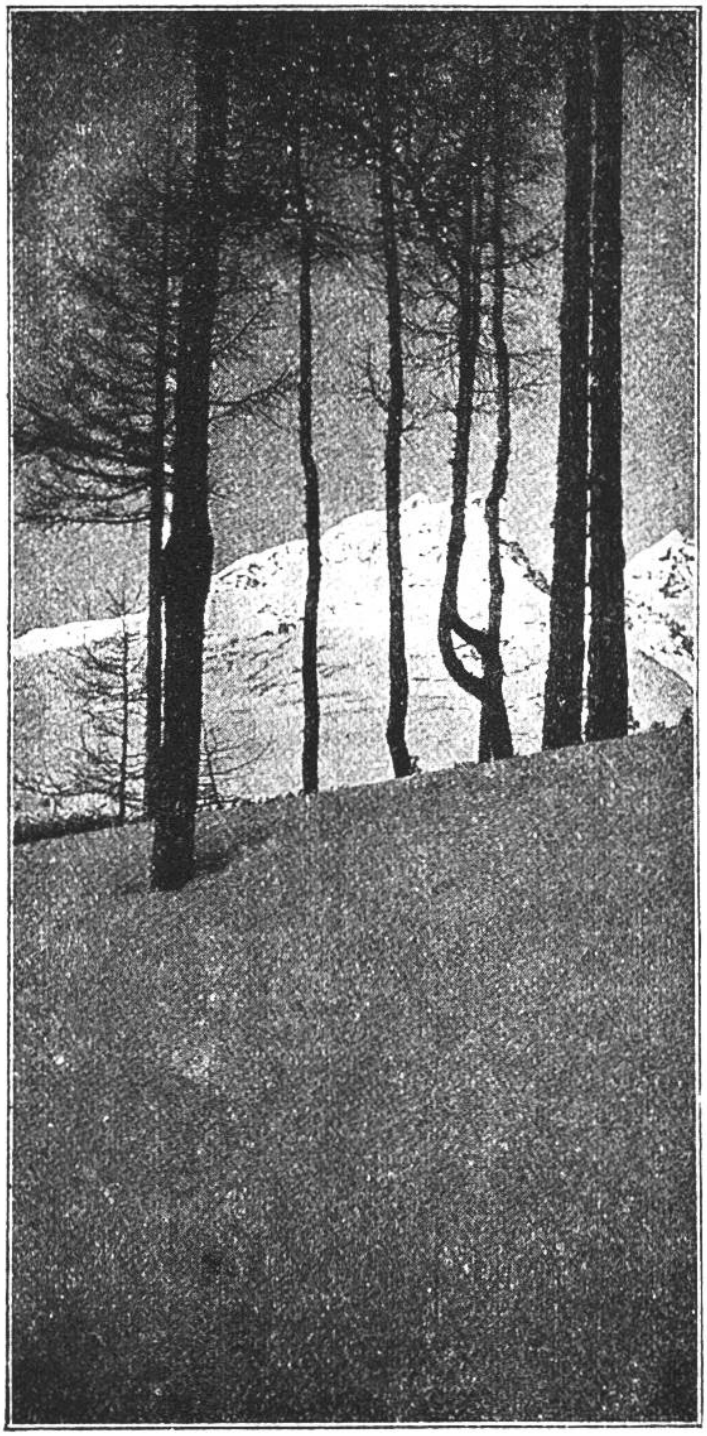

WINTERMORGEN IM OBERENGADIN

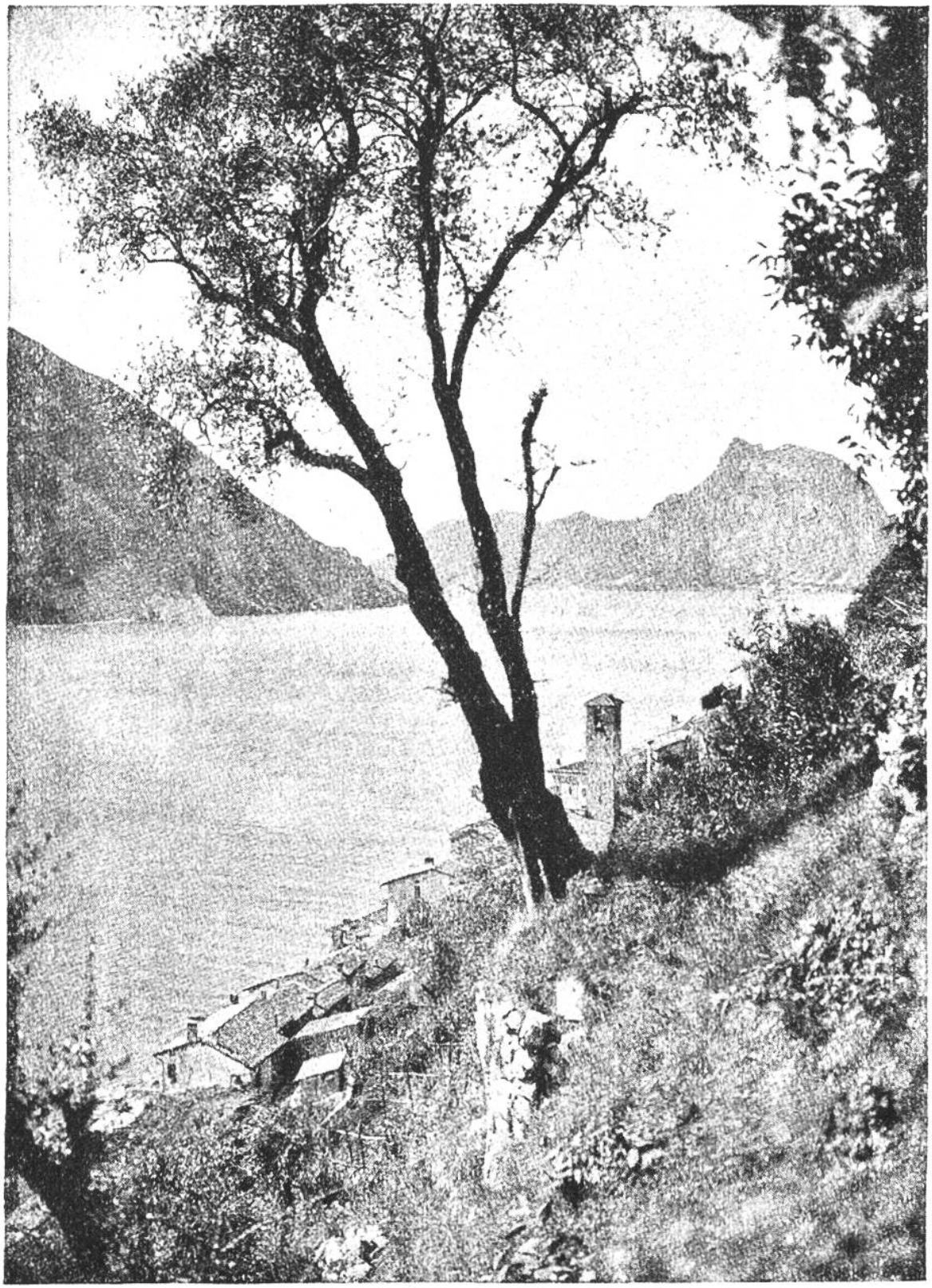

Phot. Wehrli A.-G., Kilchberg.

GANDRIA

Phot. Wehrli A.-G., Kilchberg.

MADONNA DEL SASSO BEI LOCARNO

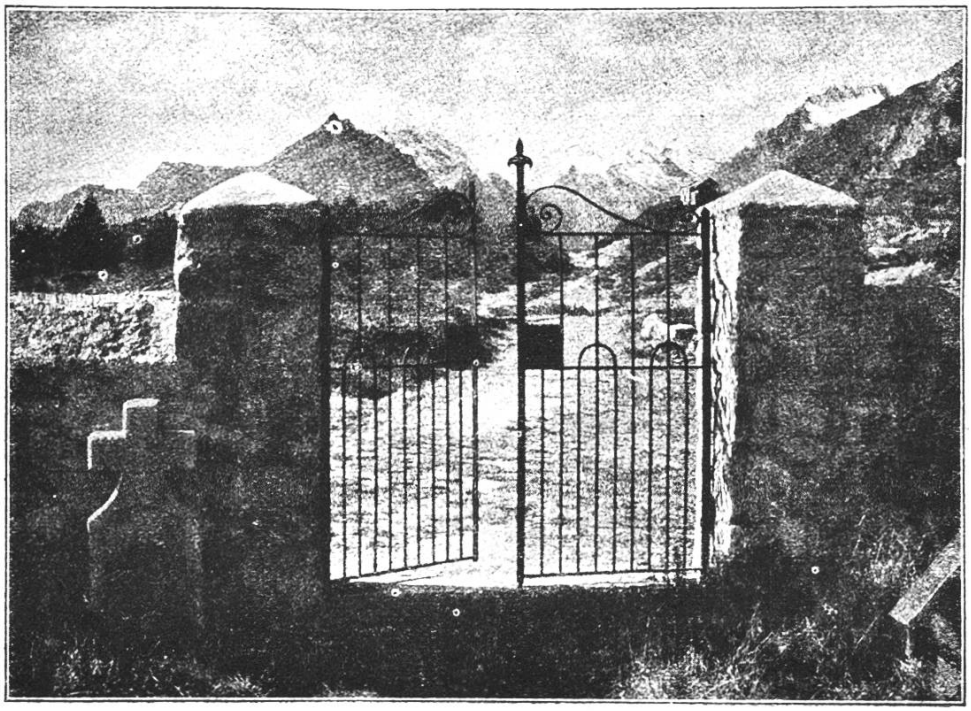

EINGANG ZUM FRIEDHOF
IN MALOJA
Segantinis Grabstätte

DES TAGES BÜRDE
Im Bergell

SKILÄUFER
im Oberengadin

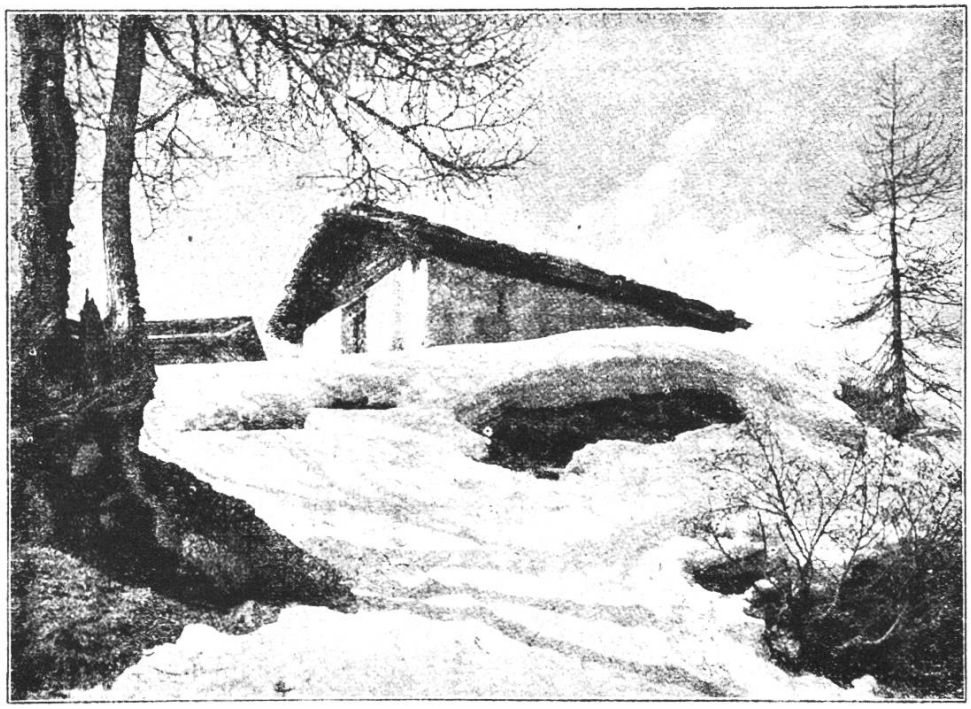

VORFRÜHLING AUF DER ALP