Unglücksfälle von gestern, heut' und - morgen

Objekttyp: **Group**

Zeitschrift: **Schatzkästlein : Pestalozzi-Kalender**

Band (Jahr): **- (1932)**

PDF erstellt am: **28.05.2024**

Nutzungsbedingungen

Die ETH-Bibliothek ist Anbieterin der digitalisierten Zeitschriften. Sie besitzt keine Urheberrechte an den Inhalten der Zeitschriften. Die Rechte liegen in der Regel bei den Herausgebern.
Die auf der Plattform e-periodica veröffentlichten Dokumente stehen für nicht-kommerzielle Zwecke in Lehre und Forschung sowie für die private Nutzung frei zur Verfügung. Einzelne Dateien oder Ausdrucke aus diesem Angebot können zusammen mit diesen Nutzungsbedingungen und den korrekten Herkunftsbezeichnungen weitergegeben werden.
Das Veröffentlichen von Bildern in Print- und Online-Publikationen ist nur mit vorheriger Genehmigung der Rechteinhaber erlaubt. Die systematische Speicherung von Teilen des elektronischen Angebots auf anderen Servern bedarf ebenfalls des schriftlichen Einverständnisses der Rechteinhaber.

Haftungsausschluss

Alle Angaben erfolgen ohne Gewähr für Vollständigkeit oder Richtigkeit. Es wird keine Haftung übernommen für Schäden durch die Verwendung von Informationen aus diesem Online-Angebot oder durch das Fehlen von Informationen. Dies gilt auch für Inhalte Dritter, die über dieses Angebot zugänglich sind.

Ein Dienst der *ETH-Bibliothek*
ETH Zürich, Rämistrasse 101, 8092 Zürich, Schweiz, www.library.ethz.ch

http://www.e-periodica.ch

UNGLÜCKSFÄLLE
VON GESTERN, HEUT' UND — MORGEN.

Das heisse Bügeleisen ist aus dem Bereich von Kinderhänden fortzustellen, bevor man sich wegbegibt.

Heißwassergefäße gehören nicht auf Stühle, Treppenstufen usw. Den neugierigen Kleinen droht die Gefahr des Verbrühens.

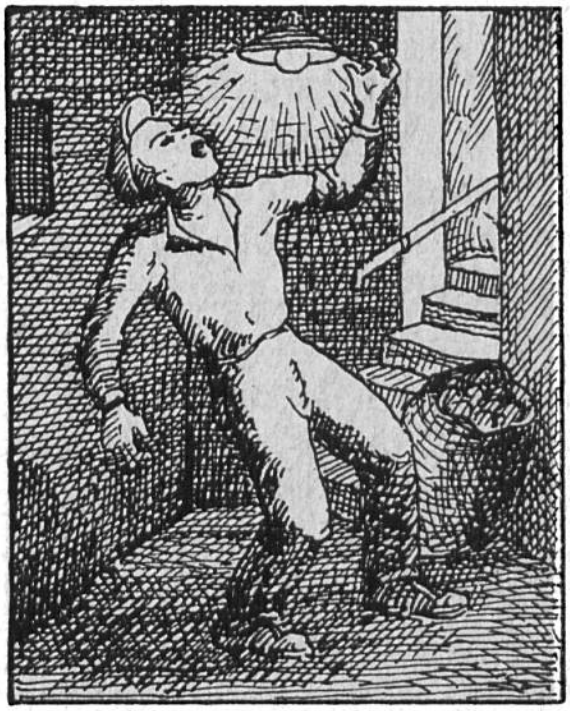

Berühren der Fassung u. Glühlampen-Metallteile ist lebensgefährlich. Vor dem Auswechseln der Lampen Licht ausschalten!

Vergiftungen kommen vor, wenn Flaschen unrichtig oder gar nicht überschrieben sind. Etikett mit genauer Inhaltsangabe!

UNGLÜCKSFÄLLE
VON GESTERN, HEUT' UND — MORGEN.

Benzin und Aether sind äusserst feuergefährlich. Reinigen von Handschuhen, Kleidungsstücken, nicht in der Nähe offenen Feuers. Nicht rauchen!

Gefahr für Brandausbruch besteht beim Aufwärmen von Bodenwichse auf offenem Feuer. Terpentin entzündet sich leicht.

Leitern richtig hinstellen, sonst kippen sie zusammen und der Abstürzende holt sich schwere Verletzungen.

Nägel beim Auspacken aus Kisten, Brettern, entfernen, bevor sich andere ritzen und eine Blutvergiftung zuziehen können.