Zeitschrift: Schatzkästlein : Pestalozzi-Kalender
Herausgeber: Pro Juventute
Band: - (1936)

Artikel: Knoten-knüpfen
Autor: [s.n.]
DOI: https://doi.org/10.5169/seals-988010

Nutzungsbedingungen
Die ETH-Bibliothek ist die Anbieterin der digitalisierten Zeitschriften auf E-Periodica. Sie besitzt keine Urheberrechte an den Zeitschriften und ist nicht verantwortlich für deren Inhalte. Die Rechte liegen in der Regel bei den Herausgebern beziehungsweise den externen Rechteinhabern. Das Veröffentlichen von Bildern in Print- und Online-Publikationen sowie auf Social Media-Kanälen oder Webseiten ist nur mit vorheriger Genehmigung der Rechteinhaber erlaubt. Mehr erfahren

Conditions d'utilisation
L'ETH Library est le fournisseur des revues numérisées. Elle ne détient aucun droit d'auteur sur les revues et n'est pas responsable de leur contenu. En règle générale, les droits sont détenus par les éditeurs ou les détenteurs de droits externes. La reproduction d'images dans des publications imprimées ou en ligne ainsi que sur des canaux de médias sociaux ou des sites web n'est autorisée qu'avec l'accord préalable des détenteurs des droits. En savoir plus

Terms of use
The ETH Library is the provider of the digitised journals. It does not own any copyrights to the journals and is not responsible for their content. The rights usually lie with the publishers or the external rights holders. Publishing images in print and online publications, as well as on social media channels or websites, is only permitted with the prior consent of the rights holders. Find out more

Download PDF: 05.07.2025

ETH-Bibliothek Zürich, E-Periodica, https://www.e-periodica.ch

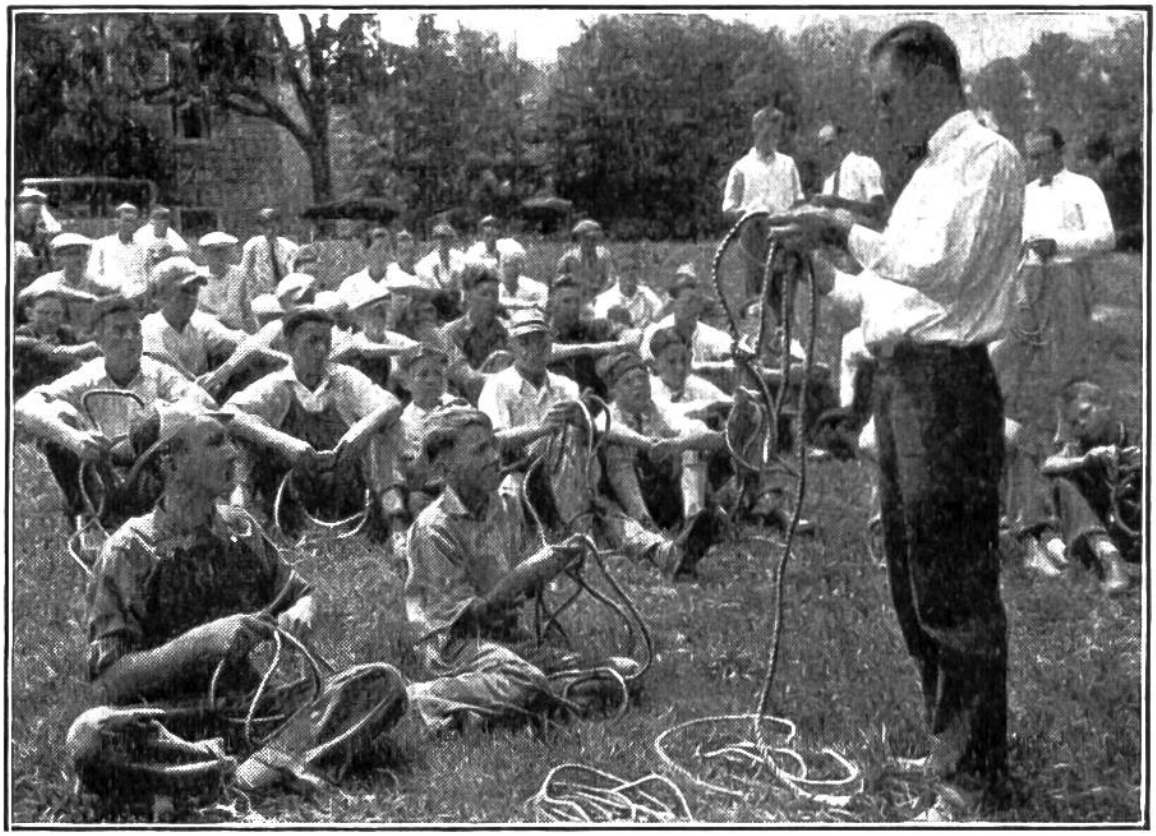

Unterricht im Knotenknüpfen. Lange Erfahrung hat gelehrt, dass zu verschiedenen Zwecken jeweils besondere Knoten am geeignetsten sind. Sie zu kennen ist oft bei Arbeit u. Sport sehr nützlich.

KNOTEN-KNÜPFEN.

Bei der Arbeit, beim Sport, überall im täglichen Leben kommen die verschiedensten Knoten in Anwendung. Jedem von uns wäre schon oft Erfahrung im Knoten-Knüpfen von Vorteil gewesen. Für viele Leute aber gehört diese Kenntnis geradezu mit zum Beruf, beispielsweise für Fischer, Schiffer, Bergführer, Packer. Die Übersicht auf der nächsten Seite soll dazu beitragen, diese unscheinbare und doch so nützliche Fertigkeit zu verbreiten. Natürlich ist es ziemlich einfach, die abgebildeten Knoten nachzumachen, diese aber im Kopfe zu behalten und am richtigen Orte anzuwenden, wird sich als bedeutend schwieriger herausstellen.

1. Einfacher Knoten. **2**. Doppelter Knoten. **3**. Gerader Knoten, zum Verbinden zweier Seile oder der beiden Enden eines Seiles dienend. **4**. Schifferknoten, zum Anbinden von Gegenständen an Ringe, Pfähle, Bäume. **5**. Ankertauknoten, der ähnlich gebraucht wird wie 4.

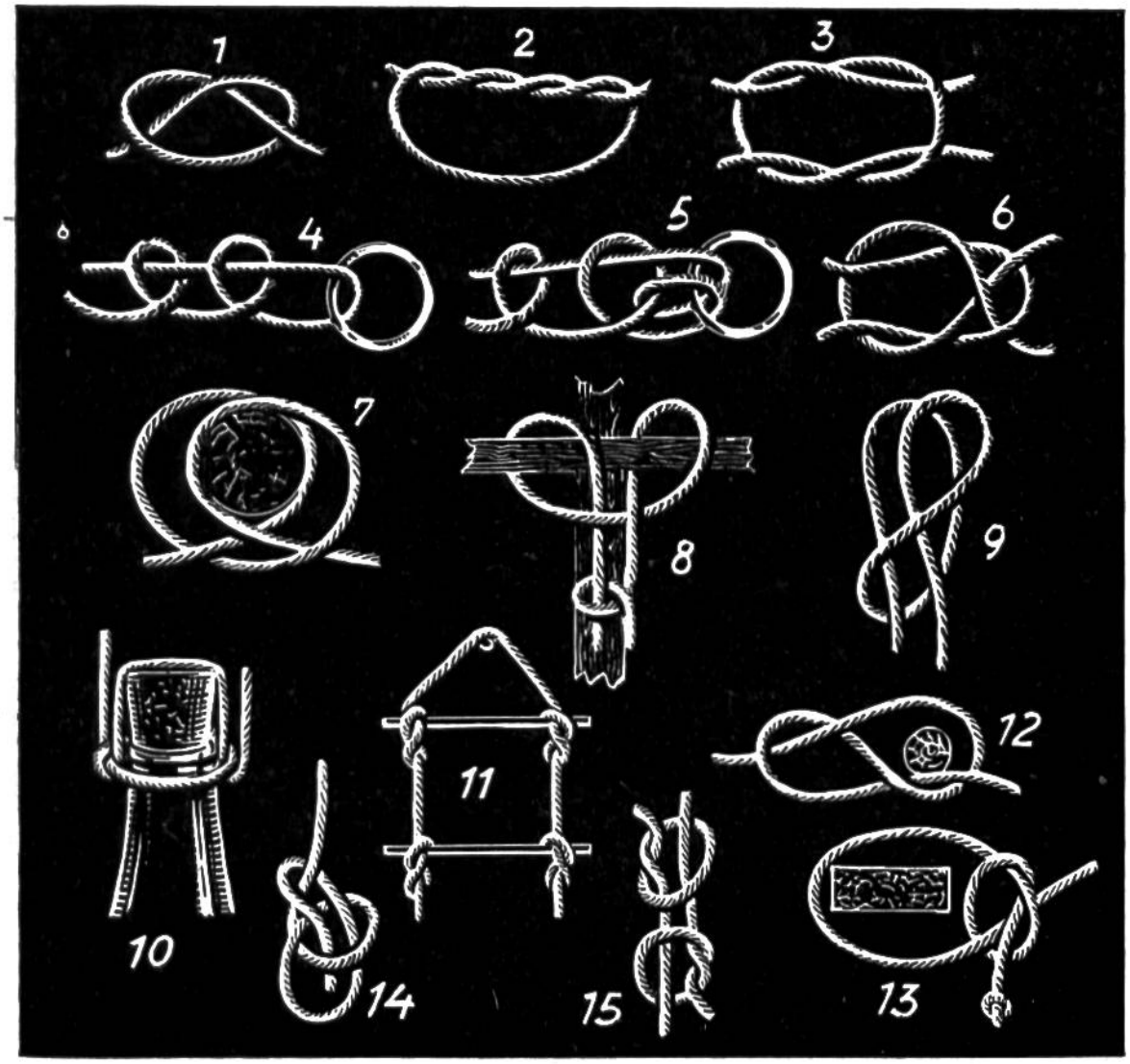

Diese Knoten mögen in einer Mussestunde mit einem Stück Schnur geübt werden. Sie werden im täglichen Leben oft verwendbar sein.

6. Weberknoten, zur Verbindung zweier Seilstücke, auch zum Binden von Schuhriemen und Bändern. **7.** Mastwurfknoten, der zum Anbinden eines Schiffes an einen Pfahl dient und leicht lösbar ist. **8.** Mastwurfknoten, zur Befestigung eines Gegenstandes an einen Zaun. **9.** Doppelt laufender Knoten. **10.** Flaschenverschlussknoten. **11.** Knoten zur Herstellung einer soliden Strickleiter. **12.** Einfach laufender Knoten. **13.** Zuläufiger Knoten, häufig verwendet zum Zubinden von Paketen; praktisch, da er fest hält und doch leicht zu öffnen ist. **14.** Nicht zulaufender Knoten, überall da gebraucht, wo eine Schlinge nicht zusammenschnüren darf, zum Beispiel bei Bergseilen. **15.** Fischerknoten, zur Verbindung von glatten oder nassen Schnüren, Lederriemen und dergleichen.