Beiträge zu unserem Wettbewerb : "Wer weiss sich zu helfen"

Objekttyp: **Group**

Zeitschrift: **Schatzkästlein : Pestalozzi-Kalender**

Band (Jahr): **- (1954)**

PDF erstellt am: **27.05.2024**

Nutzungsbedingungen

Die ETH-Bibliothek ist Anbieterin der digitalisierten Zeitschriften. Sie besitzt keine Urheberrechte an den Inhalten der Zeitschriften. Die Rechte liegen in der Regel bei den Herausgebern.
Die auf der Plattform e-periodica veröffentlichten Dokumente stehen für nicht-kommerzielle Zwecke in Lehre und Forschung sowie für die private Nutzung frei zur Verfügung. Einzelne Dateien oder Ausdrucke aus diesem Angebot können zusammen mit diesen Nutzungsbedingungen und den korrekten Herkunftsbezeichnungen weitergegeben werden.
Das Veröffentlichen von Bildern in Print- und Online-Publikationen ist nur mit vorheriger Genehmigung der Rechteinhaber erlaubt. Die systematische Speicherung von Teilen des elektronischen Angebots auf anderen Servern bedarf ebenfalls des schriftlichen Einverständnisses der Rechteinhaber.

Haftungsausschluss

Alle Angaben erfolgen ohne Gewähr für Vollständigkeit oder Richtigkeit. Es wird keine Haftung übernommen für Schäden durch die Verwendung von Informationen aus diesem Online-Angebot oder durch das Fehlen von Informationen. Dies gilt auch für Inhalte Dritter, die über dieses Angebot zugänglich sind.

Ein Dienst der *ETH-Bibliothek*
ETH Zürich, Rämistrasse 101, 8092 Zürich, Schweiz, www.library.ethz.ch

http://www.e-periodica.ch

BEITRÄGE ZU UNSEREM WETTBEWERB „WER WEISS SICH ZU HELFEN“

Bilderrähmchen. Nach Mitteilung von Walter Zundel, 13 Jahre, Bern 18.

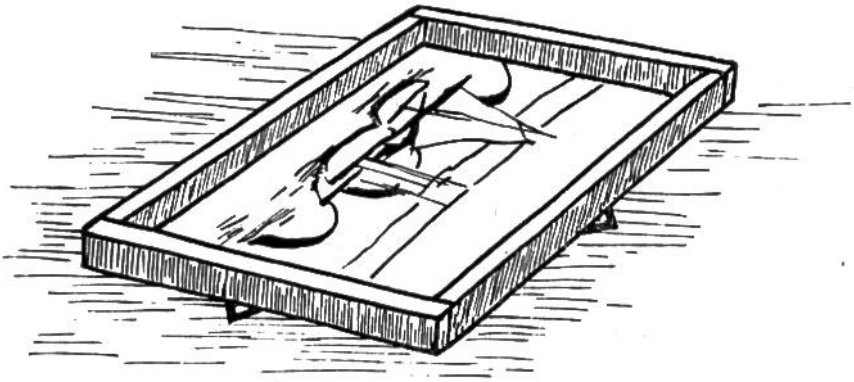

Für kleinere Bilder mache ich mir die Rähmchen selber. Ich nehme dünne Stäbchen von ca. 1 1/2 cm Breite und ca. 5 mm Dicke und schneide sie auf die richtige Länge zu. Mit etwa 12 mm langen Nägeln nagle ich die vier Stücke zusammen, so dass der Rahmen mit der schmalen Seite auf das Bild geklebt werden kann. Das Bild muss eventuell zuerst auf einen Karton aufgezogen werden.

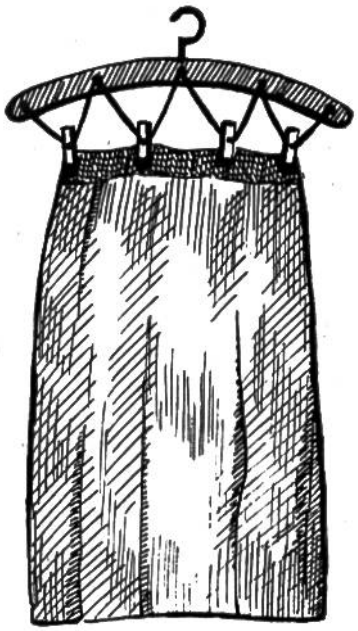

Praktischer Kleiderbügel zum Aufhängen von Jupes. Nach Mitteilung von Nelly Mathys, 14 Jahre, Luterbach.

Eine Schnur wird mit fünf Nägeln an den Kleiderbügel genagelt, wie die Abbildung zeigt. Nun kann man den Jupe mit vier Wäscheklammern befestigen.

Lustige Spielzeuge. Nach Mitteilung von Heinz Mächler, 14 Jahre, Männedorf.

Aus herumliegenden Aststücken verfertigen wir allerlei Figuren, wie z. B. einen Eiskunstläufer (Abb.). Die kleine Schwester wird ihre helle Freude daran haben.

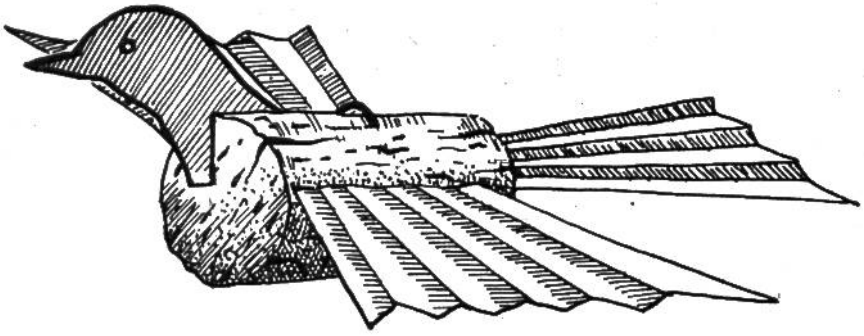

Phantasievogel als Christbaumschmuck. Nach Mitteilung von Hildebert Heinzmann, 14 Jahre, Visperterminen.

Ein Korkzapfen stellt den Leib dar. Aus farbigem Papier falte ich die Flügel und den Schwanz; ebenfalls aus farbigem Papier schneide ich einen Vogelkopf mit Schnabel aus. Nachdem ich in den Zapfen an den betreffenden Stellen Schlitze gemacht habe, stecke ich die Papierteile hinein. Nun kommt eine Agraffe oben in die Mitte des Leibes, an der eine Schnur zum Aufhängen befestigt wird. Zuletzt erhält der Leib noch einen farbigen Anstrich, und der Vogel kann in das grüne Tannengeäst gehängt werden.

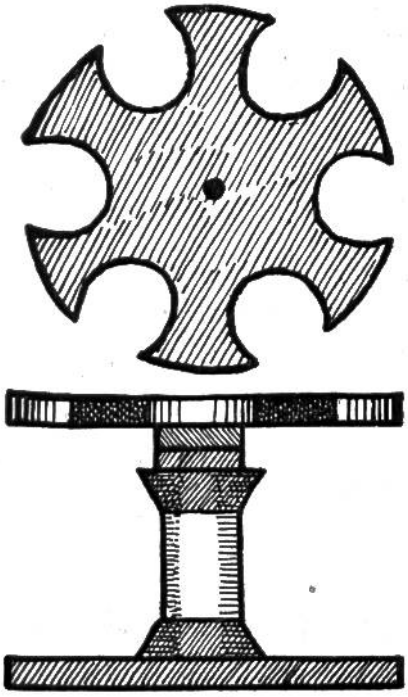

Stempelhalter. Nach Mitteilung von Martin Weder, 12 Jahre, Heerbrugg.

Aus einem Stück Laubsägeholz säge ich mir die Form eines Stempelhalters (etwa 10 cm Durchmesser) und einen Boden heraus. Als Fuss nehme ich eine Fadenspule und leime darauf noch zwei runde Holzplättchen als Unterlage. Den Boden nagle ich auf den untern Teil der Fadenspule. Die ausgesägte Form des Stempelhalters nagle ich mit einem Nagel in der Mitte auf die Unterlage, so dass der Halter oben drehbar ist. Zuletzt lackiere ich alles.

Schuhlöffel. Nach Mitteilg. v. Fritz Laager, 11 J., Oberhasli (Zch.).

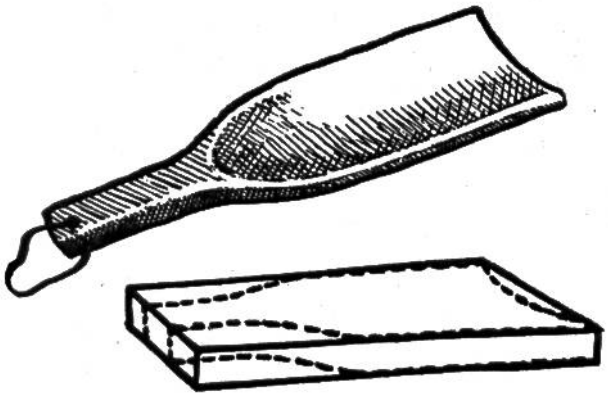

Ein praktisches Geschenk ist dieser Schuhlöffel, den ich aus einem Stück Ahornholz geschnitzt habe. Das Holz muss gut mit Glaspapier abgerieben und mit Hartgrund angestrichen werden, damit es überall schön glatt ist.

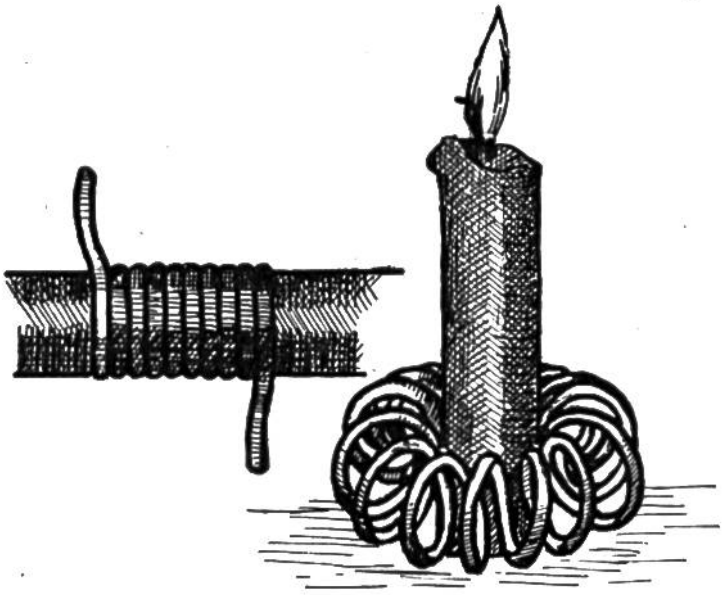

Ein Kerzenhalter.

Nach Mitteilung von Emil Hungerbühler, 12 Jahre, Winterthur.

Ein Stück Draht wickle ich möglichst gleichmässig um einen Stab von etwa 2 cm Durchmesser. Dann stosse ich den Stab aus der Drahtrolle, biege diese zu einem Ring und befestige die beiden Enden durch Umeinanderwinden. Der Ring kann noch mit Bronze überstrichen werden. Sehr gut eignet sich auch farbiger isolierter Kupferdraht, wie er für elektrische Kabel verwendet wird. Solche Kerzenhalter eignen sich gut als Tischdekoration.

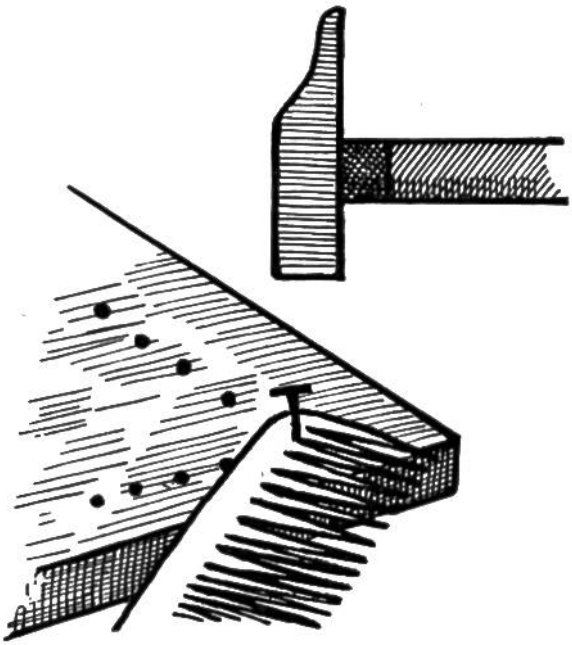

Hilfe beim Nageln.

Nach Mittlg. v. Heinz Gugger, 14 Jahre, Buchs (Ag.).

Wir treffen die kleinsten Nägel mit dem Hammer, wenn wir sie zwischen die Zähne eines ausgedienten Kammes klemmen.

Ein einfacher Wollwinder.

Nach Mitteilung von Arthur Angst, 13 Jahre, Wil (Zch.).
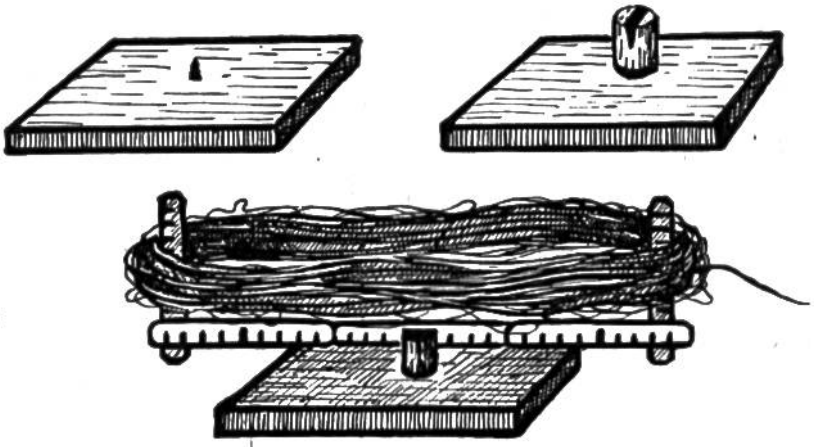
In ein quadratisches Sperrholzbrett von etwa 20 cm Kantenlänge schlagen wir in der Mitte einen ca. 3 cm langen Nagel ein. Über den Nagel wird ein mindestens 5 cm langer Korkzapfen gesteckt, in den wir vorher oben einen Einschnitt gemacht haben. In den Einschnitt drücken wir einen Meterstab (siehe Abb.) und der Wollwinder ist fertig.