Zeitschrift: Schatzkästlein : Pestalozzi-Kalender

Herausgeber: Pro Juventute

Band: - (1975)

Rubrik: Buchfink

Nutzungsbedingungen

Die ETH-Bibliothek ist die Anbieterin der digitalisierten Zeitschriften auf E-Periodica. Sie besitzt keine Urheberrechte an den Zeitschriften und ist nicht verantwortlich für deren Inhalte. Die Rechte liegen in der Regel bei den Herausgebern beziehungsweise den externen Rechteinhabern. Das Veröffentlichen von Bildern in Print- und Online-Publikationen sowie auf Social Media-Kanälen oder Webseiten ist nur mit vorheriger Genehmigung der Rechteinhaber erlaubt. Mehr erfahren

Conditions d'utilisation

L'ETH Library est le fournisseur des revues numérisées. Elle ne détient aucun droit d'auteur sur les revues et n'est pas responsable de leur contenu. En règle générale, les droits sont détenus par les éditeurs ou les détenteurs de droits externes. La reproduction d'images dans des publications imprimées ou en ligne ainsi que sur des canaux de médias sociaux ou des sites web n'est autorisée qu'avec l'accord préalable des détenteurs des droits. En savoir plus

Terms of use

The ETH Library is the provider of the digitised journals. It does not own any copyrights to the journals and is not responsible for their content. The rights usually lie with the publishers or the external rights holders. Publishing images in print and online publications, as well as on social media channels or websites, is only permitted with the prior consent of the rights holders. Find out more

Download PDF: 11.07.2025

ETH-Bibliothek Zürich, E-Periodica, https://www.e-periodica.ch

BUCH FINK

Nimm und lies!

Treue zum Schweizer Jugendschriftenwerk

Lebendige Geschichte

Richard Löwenherz Nr. 1249 von M. Lavater-Sloman. Ein wahrer Ritter kämpft wie lebendig vor uns, mutig und stark in schwersten Unternehmungen.

Der römische Legionär Nr. 1221 von F. Senn. Abseits von Augusta raurica leben die Rauracher, friedlich im Alltag mit den römischen Siedlern wie auf gefährlicher Jagd.

Passion im Emmental Nr. 1255 von H. Schranz. Warum gibt es seit Jahrhunderten deutschsprechende Täufer im welschen Jura? Eine ernste Erzählung aus der Reformationszeit erklärt uns den Zusammenhang.

Mit Fest und Brauch durchs ganze Jahr Nr. 1254 von H. Sturzenegger. Aus gemütvoller Zeit sind uns gute Bräuche erhalten geblieben, und ihr Jungen macht dabei kräftig mit.

Wir schätzen Gaben der Natur

Ein Mann und 1000 PS Nr. 1253 von R. Scherrer. Rohstoff Holz zur Herstellung von Papier. Wie lang missbraucht der Mensch durch eine hochentwickelte Technik, was der Wald uns gibt?

Was kostet eine Kuh? Nr. 1252 von A. Senti. Die Arbeit der Bauern hat sich ganz verändert. Diese meist ungeahnten Einblicke sollten wir alle durch das reich bebilderte Heft gewinnen.

Seltsamer Osten

Afghanistan Nr. 1222 von H. Leuenberger. Wir erhalten durch Bild und Wort treffliche Einblicke in das Land zwischen Russland, Persien und Indien und in die fremden Bräuche des stolzen Volkes.

Tibet Nr. 1250 von P. Lindegger. Der Verwalter am Klösterlichen Tibet-Institut in Rikon ZH berichtet von Sitten, Bräuchen und der Eigenart des Hochlandes am Himalaya.

Ungeahntes Erleben in Nähe und Ferne

Der grüne Tod Nr. 1251 von H. Gross. Fast schmausen sich junge Pilzsammler zu Tode. Und das hängt ausgerechnet mit einer Pilzausstellung zusammen ... spannend bis zum Schluss.

Die Schindmähre Nr. 1260 von K. Böcker. Aus Dänemark erzählt die Geschichte aus alter Zeit, wie ein ausgedientes Pferd in einem schweren Sturm einem Knaben das Leben rettete und selber in den Tod rannte.

Der Apfelbaum der Witwe Flynn Nr. 1259 von L. Dunsany/M. McLaverty. Launiger irländischer Humor durchzieht eine merkwürdige Gerichtssache, ein zwingender Ernst die zweite Geschichte vom Untergang eines Schoners.

Feinere Einblicke in das Tierleben

Tiere verständigen sich auch ohne Worte Nr. 1244 von C. Stemmler. Ein Kenner weist uns auf Laute und Geräusche von Tieren hin, die den aufmerksamen Beobachter zu eigenen Untersuchungen anregen.

Freundschaft in Familie und Umwelt

Vaters Kinder

Fletcher, Grace N. / Reinhardt. Die Jugendzeit zweier amerikanischer Pfarrerskinder mit viel Heiterkeit und Originalität zieht an uns vorüber (ab 15).

Wo die Lilien blühen

Cleaver, Vera und Bill / Sauerländer. Die vierzehnjährige Tochter eines sterbenden Pächters nimmt ihre Bestimmung an, die Familie durchzuhalten.

Liss und Martina

Falk, Ann Mari / Benziger. Eine verwahrloste, halb kriminelle Familie lehrt gutbürgerliche Leute, wie man über alle Unterschiede hinweg in der Familie wirklich zusammenhalten soll (ab 14).

Nancy und ihr Jonny

Bradbury, Bianca / Schweizer Jugend. Nancy hilft den Eltern, den geistig zurückgebliebenen Bruder zu erziehen.

Die Freunde vom Moor

Tate, Joan / Reinhardt. Beim Streifen im Moor stösst Will auf einen etwas verwahrlosten Jungen und hilft ihm zum Leben in der Gesellschaft zurück.

Tipsy, willst du mein Freund sein?

Corbin, William / Müller. Kathy erlebt die Geburt eines Fohlens und findet auf der Pony-Farm Vertrauen und Freundschaft.

Das Lied des Farmers

McKay, Robert / Walter. In einer amerikanischen Kleinstadt finden sich Dave und Kate.

Claudio im Tessin

Peter, Rita / Flamberg. Der Posthalterbub im abgelegenen Tessiner Bergdorf erlebt Menschen und Natur das Jahr hindurch.

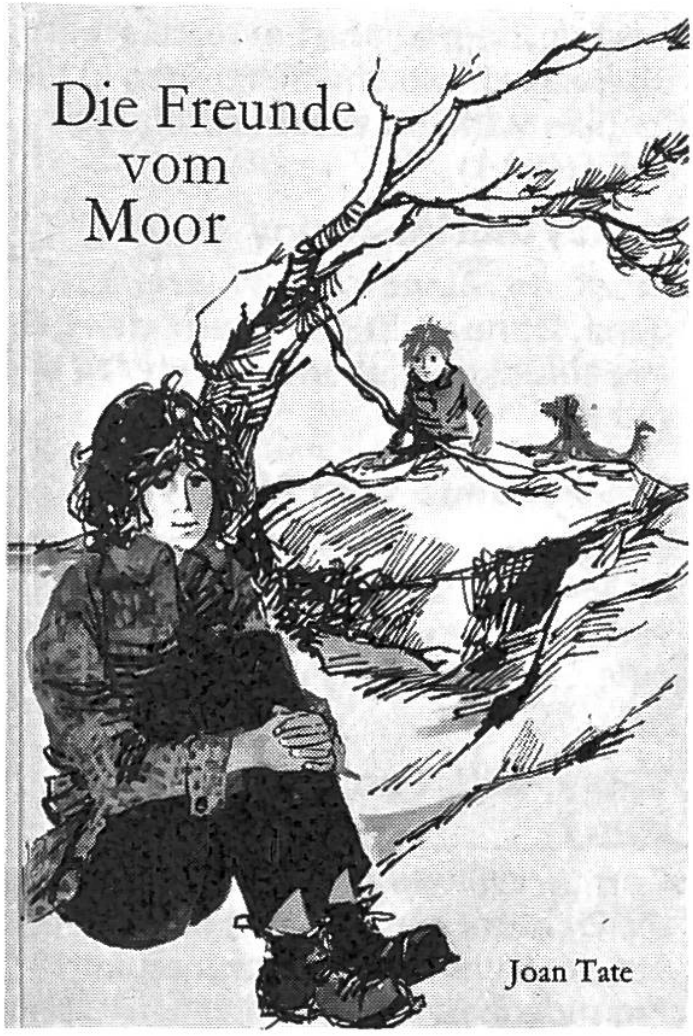

Auf Wegen voller Überraschungen

Treffpunkt Bauernhaus

Müller, Hannes E. / Blaukreuz. Mit vier Luzerner Schülern verfolgen wir die Spur einer Einbrecherbande.

Die alte Scheune

Wayne, Jenifer / Müller. Beim Umbau der alten Scheune verwenden die Winchesters einen seltsamen alten Stein als Türschwelle. Von diesem Zeitpunkt an geschieht Merkwürdiges ...

Silas in der Stadt

Bødker, Cecil / Sauerländer. Zwei Jugendliche ziehen in einem unwiderstehlichen Freiheitsdrang in die Welt hinaus, erkennen aber manch schwierige Lage und handeln rasch und geschickt.

Der Alligator in der Seemannskiste

Brink, Carol / Benziger. Die Familie M. erbt ein rosenrotes Motel von einem sonderlichen Onkel und erlebt Überraschungen.

Geh heim, Navaho-Mädchen

O'Dell, Scott / Walter. Zwei Indianermädchen werden beim Schafehüten von Sklavenhändlern verschleppt und verkauft. Die Flucht gelingt ihnen.

Sturm auf Paroa

Park, Ruth / Müller. In einem Hurrikan sich zu behaupten, ist keine leichte Sache. Vier Kinder werden auf einer Südseeinsel in Abenteuer verwickelt, bis sich die Geheimnisse lüften.

Abenteuergeschichten unserer Zeit

Bartos-Höppner, Barbara / Schweizer Jugend. Gefährliche, rätselhafte Geschehnisse aus der Gegenwart in verschiedenen Erdteilen.

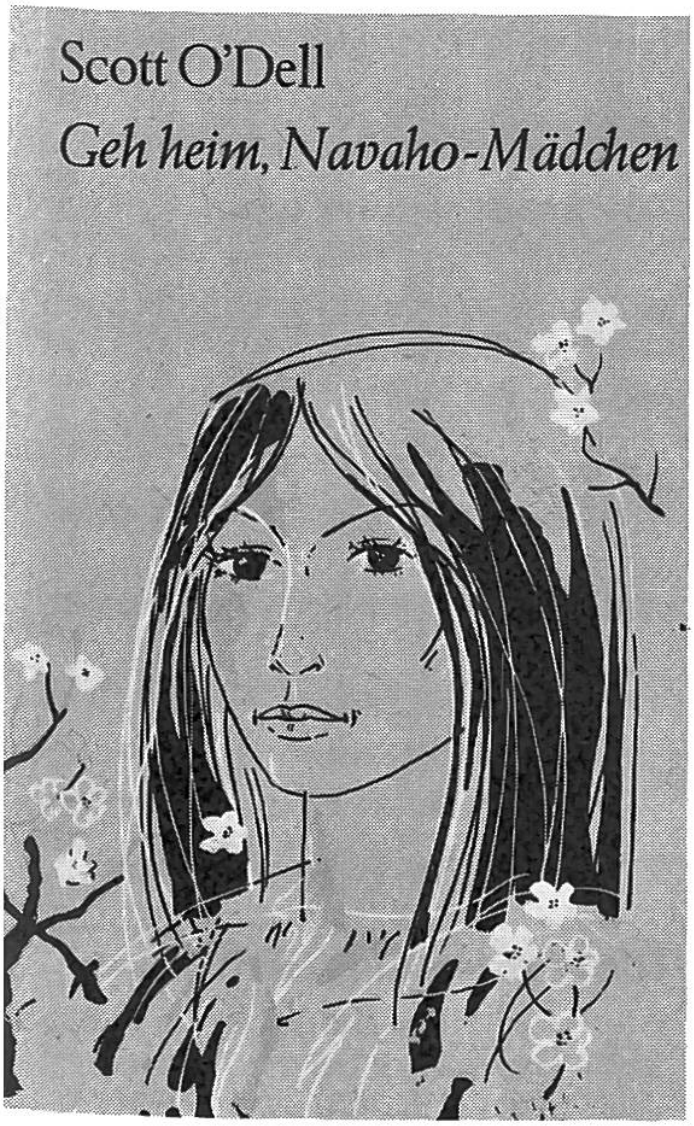

Bill Nackenschlag und die Zwillinge

Gross, Heiner / Schweizer Verlagshaus. Der etwas phantastische Jugendkrimi spielt in Zürich.

Von Schottland bis nach Australien

Ein ungewöhnlicher Urlaub

Beckwith, Lillian / Rex. Wir erleben abenteuerliche Ferien auf den Hebriden, an der Westküste Schottlands.

Die sieben Simeonsbrüder und die sibirische Katze

Whitney, Thomas / Sauerländer. Zwölf Märchen widerspiegeln die einfache Welt russischer Bauern.

Die Nacht des schwarzen Frostes

Channel, A. R. / Schweizer Jugend. Was bedeutet der Kampf mit den Gefahren des Nördlichen Eismeeres für einen Sechzehnjährigen?

Mamma Karaschok

Hansson, Per / Reinhardt. Die Frau Kirsten Svinengs gibt ihr Leben hin für Kranke und Kriegsgefangene in Lappland.

Das Schweigen des Nordens

Frederickson, O. A., East, B. / Müller. Eine tapfere Frau trotzt im Hohen Norden den Gefahren von Trappern, Grislybären und Wölfen.

Jenseits des Zauberkreises

Erwin, Betty K. / Rex. Mädchen verfolgen mit besonderem Anteil das Leben dieser kinderreichen Negerfamilie mit ihrer tapferen Mutter in einer amerikanischen Grossstadt.

Fäuste und Angelruten

Kjelgaard, Jim / Benziger. Ein junger Amerikaner erwirbt einen Laden in der Provinz und muss sein Gut selbst mit den Fäusten gegen Neider verteidigen.

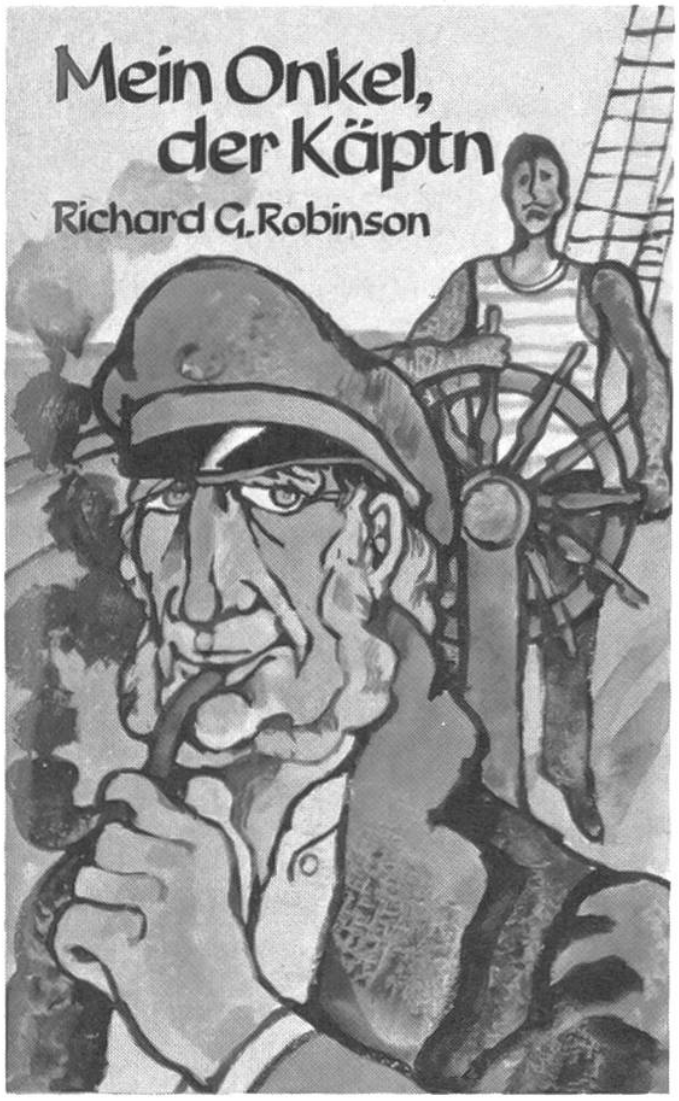

Der goldene Kojote

Thompson, Eileen / Schweizer Jugend. Wie war das Leben der Indianer im amerikanischen Westen vor dem Eindringen der europäischen Siedler?

Eiserne Pferde und rote Krieger

Ulyatt, Kenneth / Schweizer Jugend. Ein Kundschafter führt eine Viehherde durch Wüste und Prärie im kühnen Kampf gegen Räuberbanden und feindliche Indianer.

Die Sonne brennt auf Curradarra

Muralt, Inka v. / Schweizer Jugend. Wieviel Kampf um das nackte Leben ist noch in der Welt! Hier auf einer vom Unglück heimgesuchten Farm in Australien.

Die Stadt gehört uns

Southall, Ivan / Benziger. Eine australische Minenstadt soll geräumt werden. Kinder und Erwachsene setzen sich zur Wehr dagegen.

Mein Onkel, der Käptn

Robinson, Richard G. / Schweizer Jugend. Spannende Seemannsgeschichten für hungrige Landratten.

Technik und Wissenschaft

Die Erforschung der Ozeane

Adrews, Keith / Schweiz. Buchzentrum. Gewaltig sind die Meere der Welt und voller Wunder.

Der Mensch erforscht den Weltraum

Gatland, Kenneth W. / Schweiz. Buchzentrum. Lesend und schauend erobern wir den Weltraum mit Teleskop und Rakete.

Mikroskopieren

Graebner, Karl-Erich / Müller. Vom Bau eines Mikroskops angeregt, stossen wir vor von Wunder zu Wunder im Kleinen.

Eisenbahnen um die Jahrhundertwende 1895–1905

Nock, O. S. / Orell Füssli. Heute rükken die Eisenbahnen wieder in den Vordergrund. Neugierig verfolgen wir die entscheidende Entwicklung in Bildern und technischen Angaben.

Die Blütezeit der Eisenbahnen 1920–1940

Nock, O. S. / Orell Füssli. Berühmte Loks in geballter Kraft erstehen vor uns – nicht der «Schnaaggi-Schaaggi» vom Sihltal.

Gornergrat retour

Gurtner, Verena / Orell Füssli. Mit der berühmten Alpenbahn fahren wir in die unvergleichliche Landschaft und erfahren von Kampf und Sieg bei ihrem Bau.

Tonband und Schallplatten

Schatter, Hans R. / Müller. Ein eigenes kleines Tonstudio? Unmöglich – und doch erreichbar durch die physikalischen und elektronischen Erklärungen (ab 12).

Swissair – flugbereit

Bertoni, Ernst / Orell Füssli. Beste Fachleute erläutern die vielfältigen Zusammenhänge des umfangreichen Betriebs und die zukünftige Entwicklung.

Verkehrsflugzeuge seit 1946

Mumson, Kenneth / Orell Füssli. Millionen fliegen. Wer möchte nicht in knappen Texten und Farbbildern den Fortschritt im technischen Aufbau verfolgen?

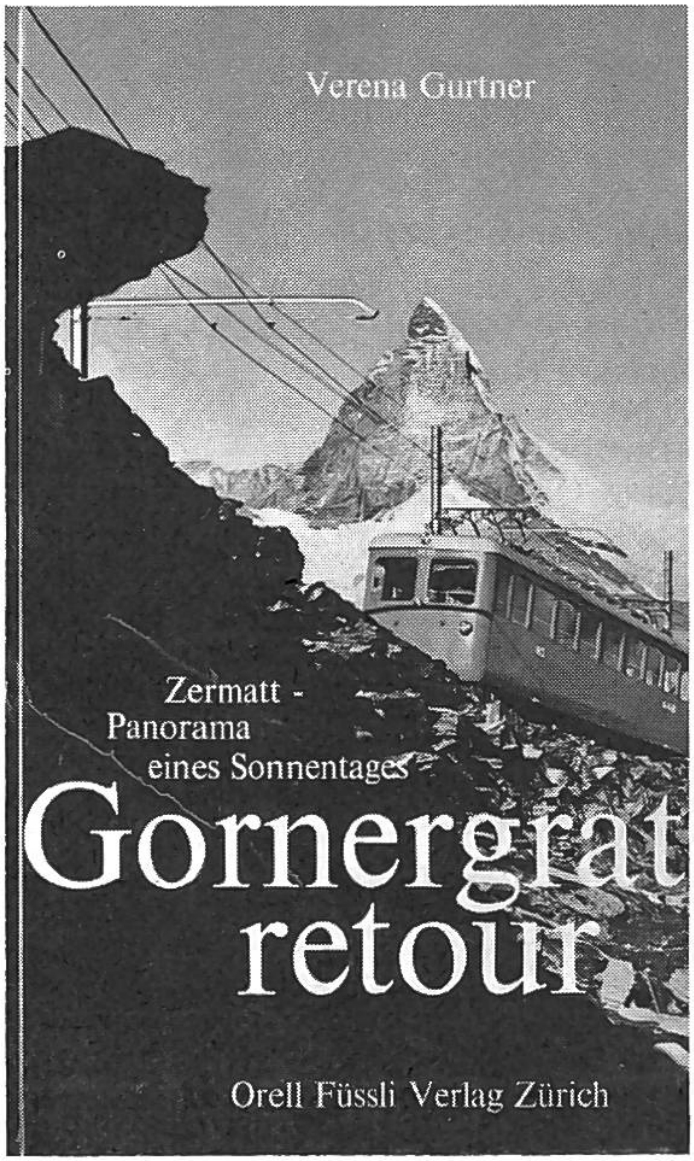

Hunde, Hunde und ... ?

Ein Hund für Oliver

Griffith, Helen / Benziger. Einen Hund zu besitzen ... welch heisser Wunsch! Aber das kann mit grossen Schwierigkeiten verbunden sein.

Bingo und die Zwillinge

Corcoran, Barbara / Reinhardt. Mit dem traurigen Ende ihres geliebten Hundes beginnt für Geschwister ein neuer Lebensabschnitt.

Der Collie von der Farm am Fluss

Eames, Genevieve T. / Müller. Bunte Überraschungen begleiten die Erziehung eines rassenreinen Hundes für das nützliche Zusammenleben.

Joe, der Setter

Watson, Junius / Walter. Frohe und schlimme Tage für den Buben Matt und den Hund Joe.

Heimliche Freunde

Olsen, Johanna / Benziger. Zwei Buben finden einen guten Platz für einen herrenlosen Hund.

Die Wölfe der Prärie

Hogan, Robert / Benziger. Der geliebte Hund rettet einen Knaben vor den Wölfen in der Prärie.

Mädchen im Sattel

Farley, Walter / Müller. Das junge Mädchen Pam arbeitet auf einer Rennpferdefarm und wagt sich auf dem Hengst «Blitz» an ein grosses Rennen.

Der Hamster und die Eidechse

Frisch, Otto v., Hülsmann, E. / Atlantis. Prächtig bebilderte Märchen aus dem Leben unserer Kleintiere.

Notizen des Jägers

Inglin, Meinrad / Atlantis. Aufsätze, Ansprachen und nachgelassene Notizen des bedeutenden Schweizer Erzählers. (ab 15).

Moby Joe darf nicht sterben

Mowat, Farley / Müller. Wale werden immer seltener. Was geschieht mit dem Finnwal, der sich während eines Sturmes zwischen den Inseln vor Neufundland verfangen hat?

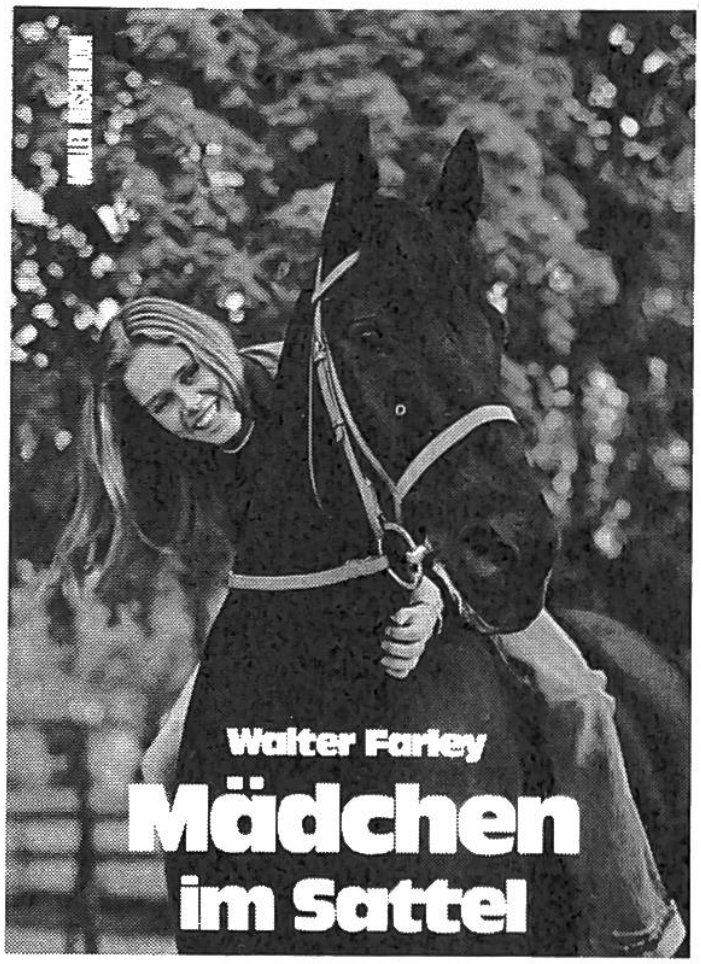

Fragen in der Welt von heute

Alle Jahre wieder saust der Presslufthammer nieder

Müller, Jörg / Sauerländer. Sieben Bilder zeigen die verhängnisvolle Zerstörung unserer natürlichen Umgebung.

Die Spur führt nach Stockholm

Cesco, Federica de / Benziger. Eine junge Japanerin und Tina helfen einem jungen Japaner, der in Zürich in einen Drogenfall verwickelt worden ist.

Das haben wir nicht gewollt

Zindel, Paul / Benziger. Die einfühlende Beschäftigung mit einem einsamen alternden Mann leitet zwei junge Menschen auf neue Bahnen (ab 14).

Raum in der Herberge

Weber, Rudolf / Reinhardt. Sechs kurze Erzählungen zeigen, wie man heute Weihnachten mit neuen Inhalten erleben kann.

Rotkehlchen hat gesungen

George, Jean C. / Sauerländer. Ein Mädchen und ein Junge in einer amerikanischen Kleinstadt helfen zielbewusst, unbekannte Umweltverschmutzer zu entlarven.

Sabotage am Staudamm

Porter, Sheena / Rex. Jugendliche erleben die Spannungen, die ein Dammbau zwischen den Welten von gestern und heute, zwischen verwurzelten Bauern und modernen Planern, hervorbringen kann.

Ein Junge, ein Messer und ein Traum

Johnson, A. u. E. / Benziger. Sechs amerikanische Jugendliche wollen die Regeln der heutigen Gesellschaft nicht anerkennen und suchen nach eigenen Wegen zur Lösung ihrer Probleme (ab 15).

Und sie lebten gemäss der gewonnenen Erkenntnisse:

Schweizer Pioniere der Wirtschaft und Technik, Band Nr. 26

Schnyder, M., Schmid, H. R. / Verein für wirtschaftshistorische Studien. Das Leben von Susanna Orelli-Rinderknecht und Else Züblin-Spiller in ihrem segensreichen Kampf gegen Alkohol und für eine gesunde Ernährung ist in packender Weise dargestellt (ab 14).

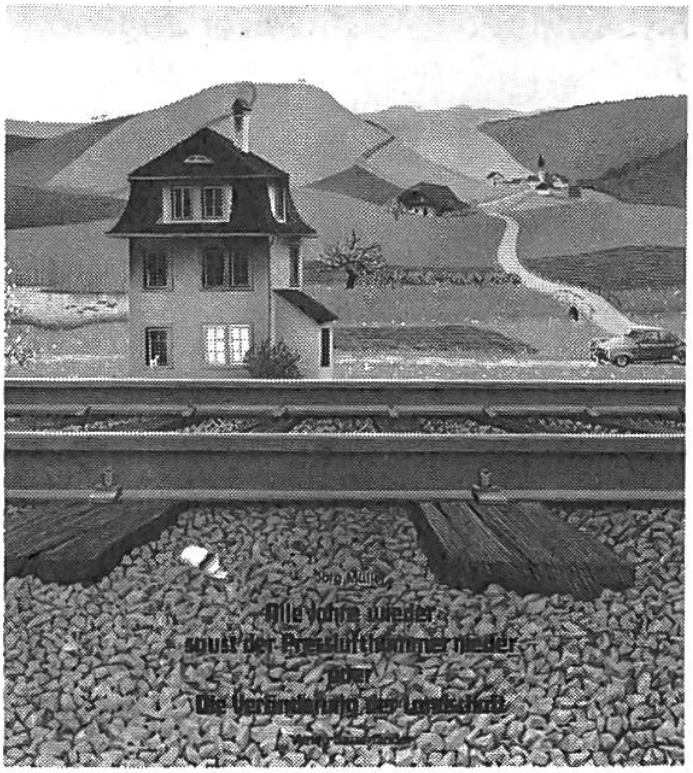

Ein Engel ihr zur Seite
Wilson, Kenneth / Reinhardt. In beispielhafter Hingabe arbeitet eine Missionarsfrau unter den Ärmsten und Kranken in chinesisch Taiwan.

Verschiedene Inhalte

Für dich, Pfadfinderin!
Schweizer Jugend. Ein Handbuch für unternehmungsfreudige Mädchen.

Zeichnen, malen, drucken
Kluge, Gisela / Müller. Verschiedene Techniken und die notwendigen Geräte und Zutaten werden gut beschrieben.

Segeln in Binnengewässern
Schneiter, Fred / Benteli. Der Leiter der Segelschule Thun gibt uns gründliche Anleitung.

Der Ausreden-Erfinder
Weber, Rudolf / Schweizer Jugend. Siebzehn Erzählungen voller Überraschungen und Phantasie.
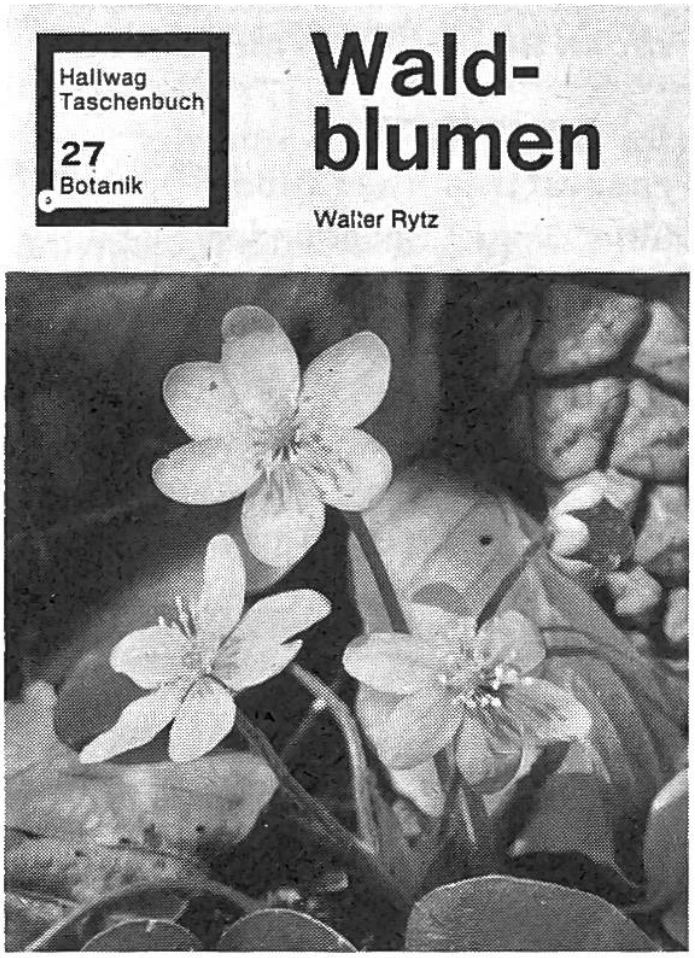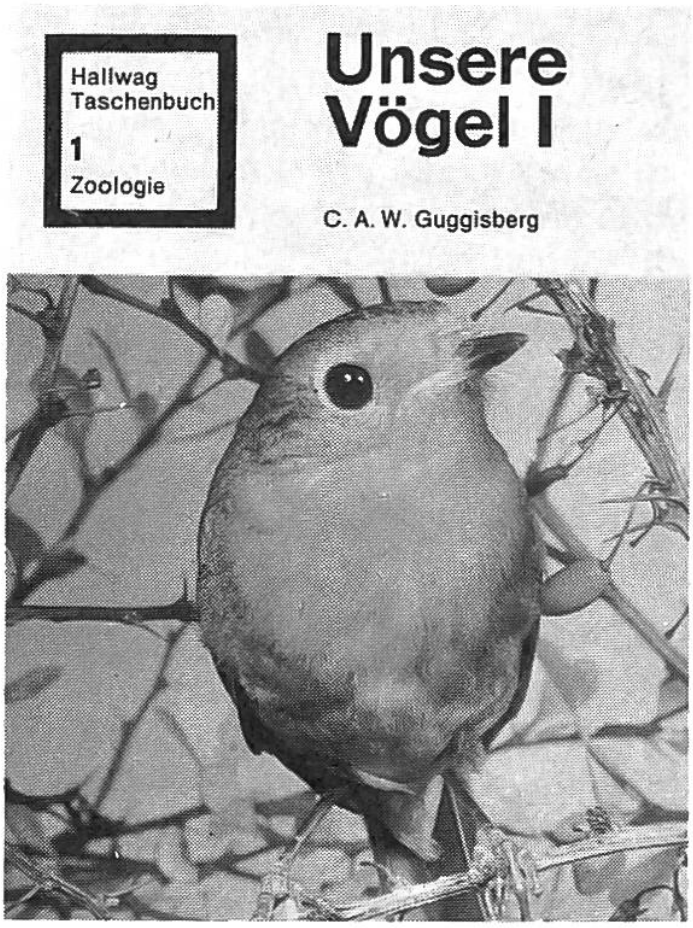
Acht neue **Hallwag Taschenbücher** handeln vom Naturleben (Waldblumen I, Wiesenblumen I, Unsere Vögel I), von Kunstpflege und Spiel (Einführung in das Porzellanmalen, Schach für Anfänger) und führen zu Technik und Wissenschaft (Einführung in die Elektronik, Verkehrsflugzeuge, Kleine Versteinerungskunde). Die Neuauflagen darunter sind in beispielhafter Weise den neuesten Erkenntnissen angepasst und so wertvolle Begleiter.