Objekttyp: **Advertising**

Zeitschrift: **Schatzkästlein : Pestalozzi-Kalender**

Band (Jahr): **- (1980)**

PDF erstellt am: **23.05.2024**

Nutzungsbedingungen

Die ETH-Bibliothek ist Anbieterin der digitalisierten Zeitschriften. Sie besitzt keine Urheberrechte an den Inhalten der Zeitschriften. Die Rechte liegen in der Regel bei den Herausgebern.
Die auf der Plattform e-periodica veröffentlichten Dokumente stehen für nicht-kommerzielle Zwecke in Lehre und Forschung sowie für die private Nutzung frei zur Verfügung. Einzelne Dateien oder Ausdrucke aus diesem Angebot können zusammen mit diesen Nutzungsbedingungen und den korrekten Herkunftsbezeichnungen weitergegeben werden.
Das Veröffentlichen von Bildern in Print- und Online-Publikationen ist nur mit vorheriger Genehmigung der Rechteinhaber erlaubt. Die systematische Speicherung von Teilen des elektronischen Angebots auf anderen Servern bedarf ebenfalls des schriftlichen Einverständnisses der Rechteinhaber.

Haftungsausschluss

Alle Angaben erfolgen ohne Gewähr für Vollständigkeit oder Richtigkeit. Es wird keine Haftung übernommen für Schäden durch die Verwendung von Informationen aus diesem Online-Angebot oder durch das Fehlen von Informationen. Dies gilt auch für Inhalte Dritter, die über dieses Angebot zugänglich sind.

Ein Dienst der *ETH-Bibliothek*
ETH Zürich, Rämistrasse 101, 8092 Zürich, Schweiz, www.library.ethz.ch

http://www.e-periodica.ch

Kern Prontograph der perfekte Tuschefüller

Kern SWISS

Kern & Co. AG, 5001 Aarau
Vermessungsinstrumente
Photogrammetrische Geräte
Zeicheninstrumente
Foto- und Kinoobjektive

Pentel®

Druckbleistift "JET CLICK" Sharp PD345

PENTEL hat im Zeichen der Weltraumfahrt einen neuen automatischen Druckbleistift ‹JET CLICK› Sharp PD 345 entwickelt, den ihr mit Begeisterung in der Schule und daheim verwenden werdet.
Der Minenvorschub des ‹JET CLICK› durch seine SCHNELLDRUCKTASTE ist revolutionär, praktisch und wirtschaftlich. Ein leichter Druck – bei unveränderter Schreibhaltung – genügt, und immer ist der ‹JET CLICK› schreibbereit.
Der ‹JET CLICK› ist gefüllt mit 6 Original-PENTEL-Hochpolymer-Minen von 60 mm Länge und 0,5 mm Durchmesser – **Minen, die so fein sind, dass man sie nie spitzen muss!**
Der ‹JET CLICK› PD 345 ist in den Schaftfarben Schwarz, Blau, Grün, Orange und Gelb erhältlich. Er besitzt einen Clip und einen praktischen, freistehenden Radiergummi mit einer Reinigungsnadel für den Minenkanal.
‹JET CLICK› – die neue Generation des Druckbleistiftes – zukunftsweisende Technik von PENTEL.

PD 345 Fr. 4.90

JUMBO Radiergummi
Ersetzbarer, breiter und praktischer Radiergummi.

SCHNELLDRUCKTASTE
Automatischer Bleiminentransport
Die handgerechte, schwarze SCHNELLDRUCKTASTE macht den Minenvorschub während des Schreibens möglich. Kein Umgreifen erforderlich. Sicher, schnell, zeitsparend – wirtschaftlich.

HI-POLYMER-Minen
2 mm langes, feststehendes Minenführungsrohr für technisches Zeichnen, sicherer Vorschub und Halt für Bleiminen, die so gut wie nicht mehr abbrechen.

Der ‹JET CLICK› PD 345 ist nur ein Beispiel aus dem grossen Angebot von PENTEL-Schreib-, -Zeichen- und -Malgeräten, die ihr in vielen Papeterien und Fachgeschäften findet. PENTEL schickt euch gegen Einsendung dieses Inserates ein Muster des grünen BALL PENTEL und einen Kleber für eure Sammlung.

Pentel 8132 Egg ZH

Kennst du mich?

Affenadler *(Philippinen)*
Seltenster Adler, weniger als 100 Vögel überleben – daher von Ausrottung bedroht. Seine Hauptbeute sind Affen (Makaken).

Warzenschwein *(Afrika)*
Schweineart mit eigentümlichen Hautwarzen und riesigen Eckzähnen. Rutscht bei Nahrungsaufnahme auf Handwurzelgelenken vorwärts.

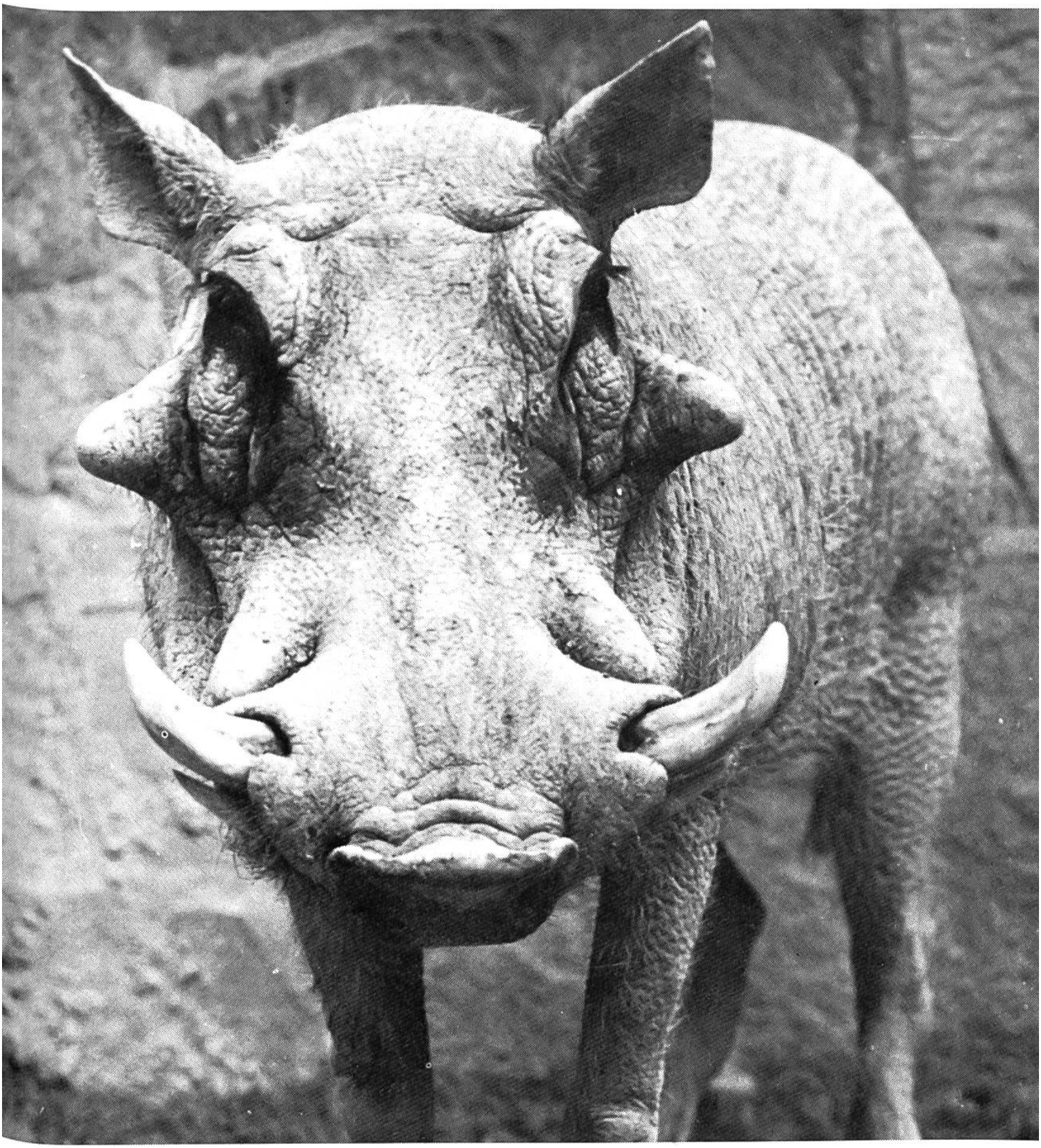

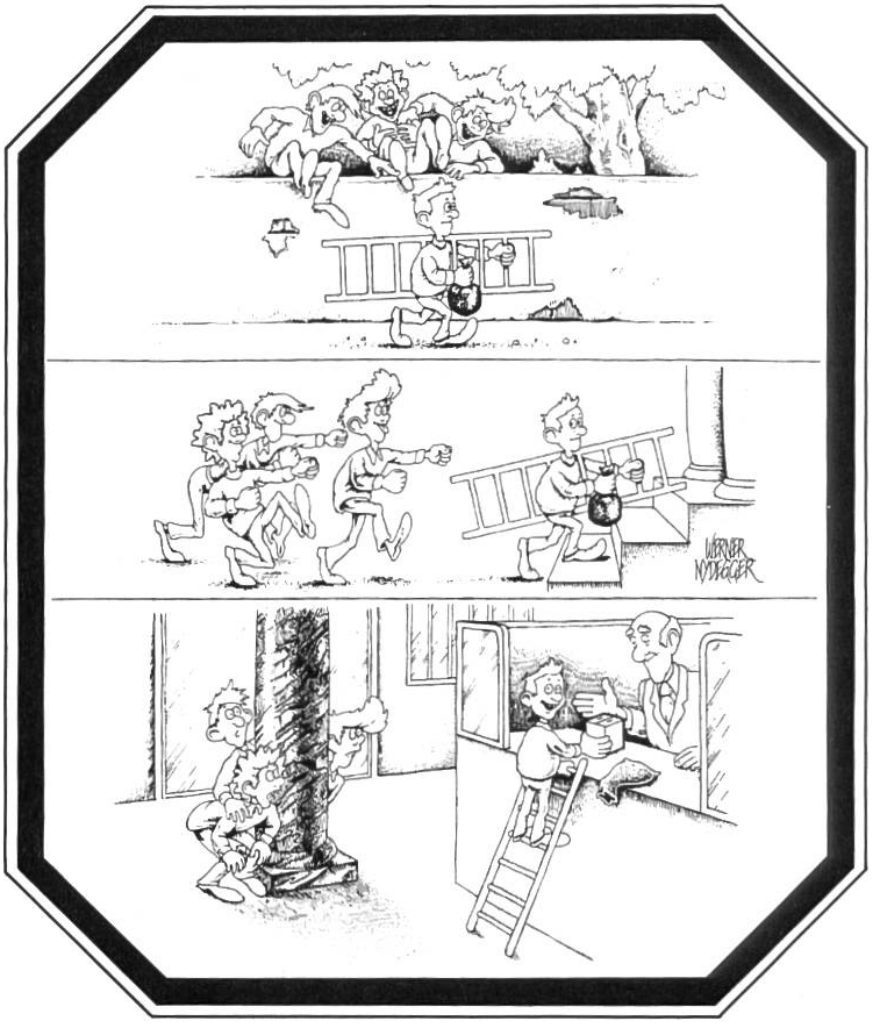

„Früh übt sich, was ein Meister werden will"

Schiller, Wilhelm Tell

Zu jedem Jugendsparheft der Schweizerischen Volksbank gehört ein origineller Sparwürfel mit einem offenen Taschengeldfach und einem geschlossenen Bankkässeli.

SCHWEIZERISCHE VOLKSBANK