Objekttyp: **FrontMatter**

Zeitschrift: **Plan : Zeitschrift für Planen, Energie, Kommunalwesen und Umwelttechnik = revue suisse d'urbanisme**

Band (Jahr): **3 (1946)**

Heft 1

PDF erstellt am: **29.05.2024**

Nutzungsbedingungen

Die ETH-Bibliothek ist Anbieterin der digitalisierten Zeitschriften. Sie besitzt keine Urheberrechte an den Inhalten der Zeitschriften. Die Rechte liegen in der Regel bei den Herausgebern.
Die auf der Plattform e-periodica veröffentlichten Dokumente stehen für nicht-kommerzielle Zwecke in Lehre und Forschung sowie für die private Nutzung frei zur Verfügung. Einzelne Dateien oder Ausdrucke aus diesem Angebot können zusammen mit diesen Nutzungsbedingungen und den korrekten Herkunftsbezeichnungen weitergegeben werden.
Das Veröffentlichen von Bildern in Print- und Online-Publikationen ist nur mit vorheriger Genehmigung der Rechteinhaber erlaubt. Die systematische Speicherung von Teilen des elektronischen Angebots auf anderen Servern bedarf ebenfalls des schriftlichen Einverständnisses der Rechteinhaber.

Haftungsausschluss

Alle Angaben erfolgen ohne Gewähr für Vollständigkeit oder Richtigkeit. Es wird keine Haftung übernommen für Schäden durch die Verwendung von Informationen aus diesem Online-Angebot oder durch das Fehlen von Informationen. Dies gilt auch für Inhalte Dritter, die über dieses Angebot zugänglich sind.

Ein Dienst der *ETH-Bibliothek*
ETH Zürich, Rämistrasse 101, 8092 Zürich, Schweiz, www.library.ethz.ch

http://www.e-periodica.ch

PA 4015

Plan

Schweiz. Zeitschrift für Landes-, Regional- und Ortsplanung · Revue suisse d'urbanisme

Januar/Februar 1946 · 3. Jahrgang

1

Offizielles Organ der Schweizerischen Vereinigung für Landesplanung
Organe officiel de l'Association suisse pour le plan d'aménagement national

Inhalt:

Bericht zum Fachkurs für Orts- und Regionalplanung in Wohlen

1. Einführung — H. Gutersohn
2. Lehrkräfte und Kursprogramm — H. Marti
3. Die Unterlagen zum Kurs — H. Marti
4. Kritischer Bilderbogen — Ernst F. Burckhardt
5. Durchführung des Kurses — R. Beriger
6. Das Resultat des Kurses — Fritz Laufer
7. Beiträge der Kursteilnehmer — Paul Mori
A. Der Ortskern von Wohlen — A. Hörler und Paul Wildi
B. Innenkolonisation und Ortsplanung
C. Die Schulfragen in Wohlen
D. Die Abwassersanierung von Wohlen

Warum geplant werden muss

Umschau

Mitteilungen der VLP

Communications de l'A.S.P.

1946 VI

Die

Durisol-Bauweise

arbeitet mit einem

Minimalaufwand an Zeit und Material

auf Grund von montagefertig hergestellten Leichtbauelementen. Sie ermöglicht unter Ausnützung rationeller Normalisierung eine

gediegene, anpassungsfähige Architektur

Durch die hervorragenden wärmetechnischen und feuchtigkeitsregulierenden Eigenschaften des Durisolmaterials ergeben sich

hygienische Konstruktionen mit hoher Heizökonomie

Die Wetterbeständigkeit und Festigkeit der Durisolplatte bieten Garantie für

Dauerhaftigkeit und geringe Betriebskosten des Durisolbaues

Durisol A.-G. für Leichtbaustoffe, Dietikon

Telephon 91 86 65

Seit **1890** bauen wir unsere bestbewährten

Ventilatoren und lufttechn. Anlagen

Vollautomatische Klima-Anlagen

Ventilationen
für industrielle Betriebe, Wohn- und Aufenthaltsräume

Schritt haltend mit der Entwicklung der Technik, bieten unsere Anlagen alle Vorzüge moderner und wirtschaftlicher Ausführung

VENTILATOR AG. STAEFA

Spezialfabrik für Ventilatoren und lufttechnische Anlagen

Staefa bei Zürich

Telephon 93 01 36

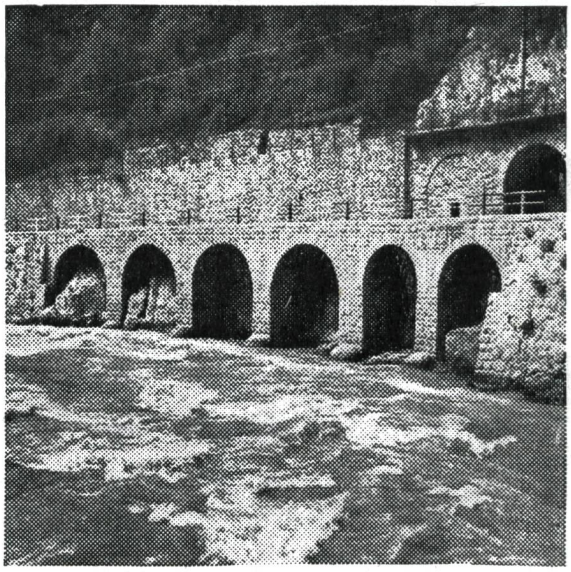

Stuag

Schweiz. Strassenbau- und Tiefbau-Unternehmung A.G.